

S52.9X Fraktur des Unterarmes, Teil nicht näher bezeichnet

X steht für eine beliebige Zahl, d.h Diagnosecode S529 inklusive aller Unter-codes

Fallzahlen pro Jahr	mit Diagnose	davon Hauptdiagnose
Hochgerechnete Anzahl Fälle pro Jahr	265	256
davon mit isolierter Diagnose	232	232

Soziodemographie	mit Diagnose	davon Hauptdiagnose
Durchschnittsalter	40.6	40.3
Median Alter	42.64	42.64
Anteil Berufsunfälle	21%	22%
Anteil Frauen	42%	42%

Heilkosten (in CHF)	mit Diagnose	davon Hauptdiagnose
Durchschnittliche Heilkosten	1929	1833
Median der Heilkosten	1002	1018
10% der Fälle haben Heilkosten von weniger als	0	0
10% der Fälle haben Heilkosten von mehr als	3735	3751
Anteil dieser 10% der Fälle an den gesamten HK	54%	50%

Versicherungsleistungen Total (in CHF)	mit Diagnose	davon Hauptdiagnose
Durchschnittliche Versicherungsleistungen	5192	4727
Median der Versicherungsleistungen	1879	1873
10% der Fälle haben VL von weniger als	329	396
10% der Fälle haben VL von mehr als	10570	9695
Anteil dieser 10% der Fälle an den gesamten VL	47%	43%

Entschädigte Tage	mit Diagnose	davon Hauptdiagnose
Anzahl der Fälle mit entschädigten Tagen pro Jahr	164	160
Anteil der Fälle mit entschädigten Tagen pro Jahr	62%	63%
Durchschnittliche Zahl entschädigter Tage bei den Taggeldfällen	34	34
Durchschnittliche Zahl entschädigter Tage über alle Unfälle	21	21
Median der entschädigten Tage (Renten nicht berücksichtigt)	17	17

Renten	mit Diagnose	davon Hauptdiagnose
Durchschnittliche Anzahl Todesfälle pro Jahr	1	0
Durchschnittliche Anzahl der Fälle mit IR pro Jahr	0	0
Anteil der Fälle mit IR	0.1%	0.1%
Durchschnittlicher Invaliditätsgrad über alle Fälle	0.0%	0.0%
Durchschnittlicher Invaliditätsgrad der IR-Fälle	24%	24%
Summe der Invaliditätsgrade pro Jahr	5%	5%
Anteil der Fälle mit IE	0%	0%

Hochrechnung aus einer Stichprobe von 71 anerkannten UVG-Unfällen mit Diagnose(n) S52.9X in den Jahren 2014-2018, davon 65 mit dieser(n) Hauptdiagnose(n)

Als traumatische Hauptdiagnose wird bei Fällen mit mehreren Verletzungen diejenige betrachtet, für die im Mittel über alle Fälle mit dieser Diagnose die höchsten Heilkosten beobachtet werden.

S52.9X Fraktur des Unterarmes, Teil nicht näher bezeichnet

X steht für eine beliebige Zahl, d.h Diagnosecode S529 inklusive aller Unter-codes

Verteilung der Heilkosten und der gesamten Versicherungsleistungen

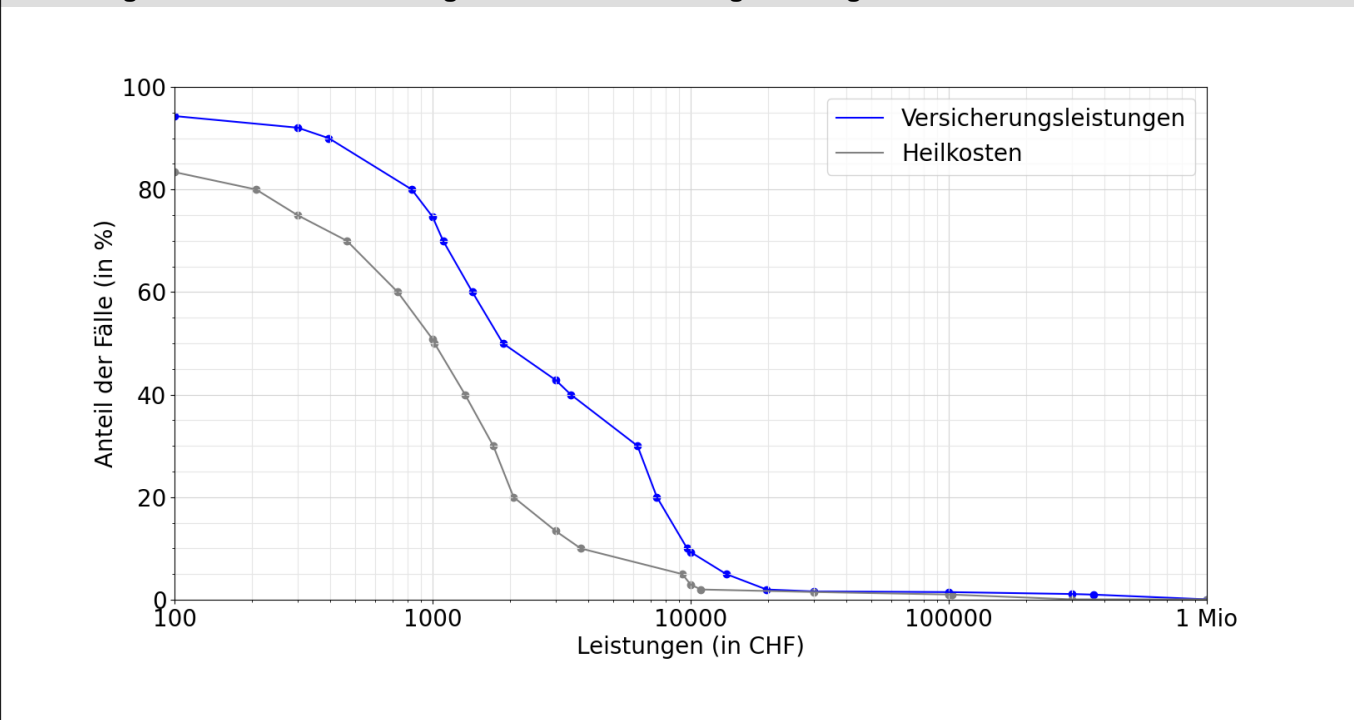

Entschädigte Tage bis zur Wiederaufnahme der Arbeit oder bis zum Festsetzen einer Rente

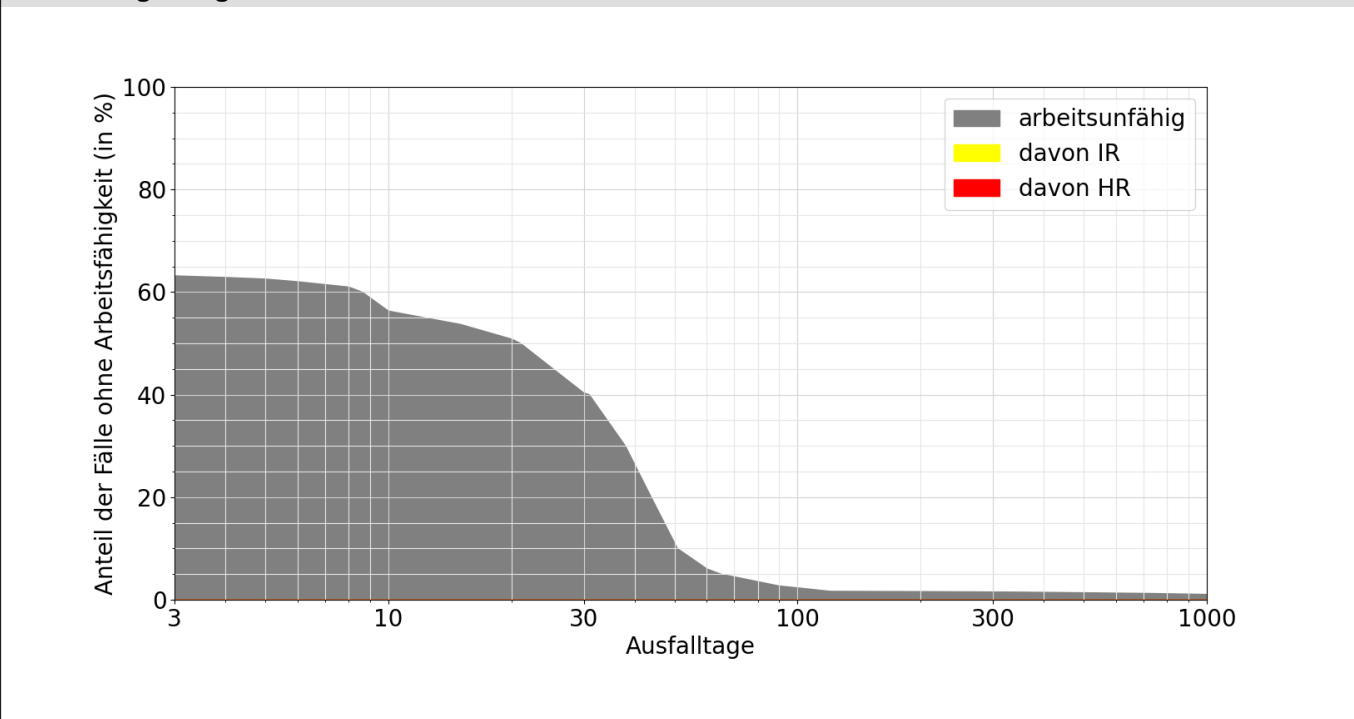

Lesebeispiele:

Nach drei Monaten sind 3% der Verunfallten noch nicht arbeitsfähig, nach 1000 Tagen noch 1.0%.

Bei 0.0% der Fälle wurde innerhalb von 1000 Tagen eine Rente gesprochen, davon in 0.0% Invalidenrenten und 0.0% wegen Todesfällen.