

S52.90 Fraktur des Unterarmes, Teil nicht näher bezeichnet: geschlossen

Fallzahlen pro Jahr	mit Diagnose	davon Hauptdiagnose
Hochgerechnete Anzahl Fälle pro Jahr	264	256
davon mit isolierter Diagnose	232	232

Soziodemographie	mit Diagnose	davon Hauptdiagnose
Durchschnittsalter	40.6	40.3
Median Alter	42.64	42.64
Anteil Berufsunfälle	21%	22%
Anteil Frauen	42%	42%

Heilkosten (in CHF)	mit Diagnose	davon Hauptdiagnose
Durchschnittliche Heilkosten	1753	1651
Median der Heilkosten	1001	1017
10% der Fälle haben Heilkosten von weniger als	0	0
10% der Fälle haben Heilkosten von mehr als	3699	3715
Anteil dieser 10% der Fälle an den gesamten HK	49%	45%

Versicherungsleistungen Total (in CHF)	mit Diagnose	davon Hauptdiagnose
Durchschnittliche Versicherungsleistungen	4549	4061
Median der Versicherungsleistungen	1877	1872
10% der Fälle haben VL von weniger als	329	396
10% der Fälle haben VL von mehr als	10510	9690
Anteil dieser 10% der Fälle an den gesamten VL	39%	33%

Entschädigte Tage	mit Diagnose	davon Hauptdiagnose
Anzahl der Fälle mit entschädigten Tagen pro Jahr	164	160
Anteil der Fälle mit entschädigten Tagen pro Jahr	62%	62%
Durchschnittliche Zahl entschädigter Tage bei den Taggeldfällen	33	33
Durchschnittliche Zahl entschädigter Tage über alle Unfälle	20	20
Median der entschädigten Tage (Renten nicht berücksichtigt)	17	17

Renten	mit Diagnose	davon Hauptdiagnose
Durchschnittliche Anzahl Todesfälle pro Jahr	1	0
Durchschnittliche Anzahl der Fälle mit IR pro Jahr	0	0
Anteil der Fälle mit IR	0.0%	0.0%
Durchschnittlicher Invaliditätsgrad über alle Fälle	0.0%	0.0%
Durchschnittlicher Invaliditätsgrad der IR-Fälle	0%	0%
Summe der Invaliditätsgrade pro Jahr	0%	0%
Anteil der Fälle mit IE	0%	0%

Hochrechnung aus einer Stichprobe von 70 anerkannten UVG-Unfällen mit Diagnose(n) S52.90 in den Jahren 2014-2018, davon 64 mit dieser(n) Hauptdiagnose(n)
 Als traumatische Hauptdiagnose wird bei Fällen mit mehreren Verletzungen diejenige betrachtet, für die im Mittel über alle Fälle mit dieser Diagnose die höchsten Heilkosten beobachtet werden.

S52.90 Fraktur des Unterarmes, Teil nicht näher bezeichnet: geschlossen

Verteilung der Heilkosten und der gesamten Versicherungsleistungen

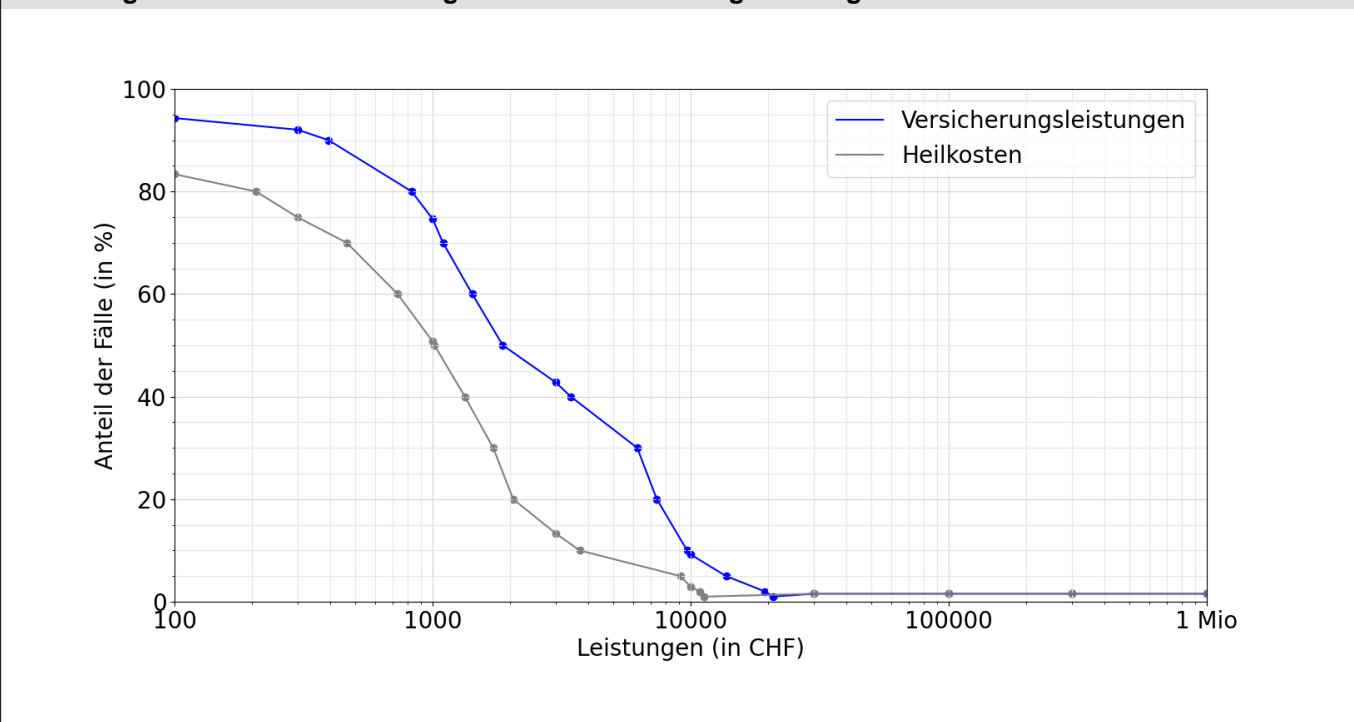

Entschädigte Tage bis zur Wiederaufnahme der Arbeit oder bis zum Festsetzen einer Rente

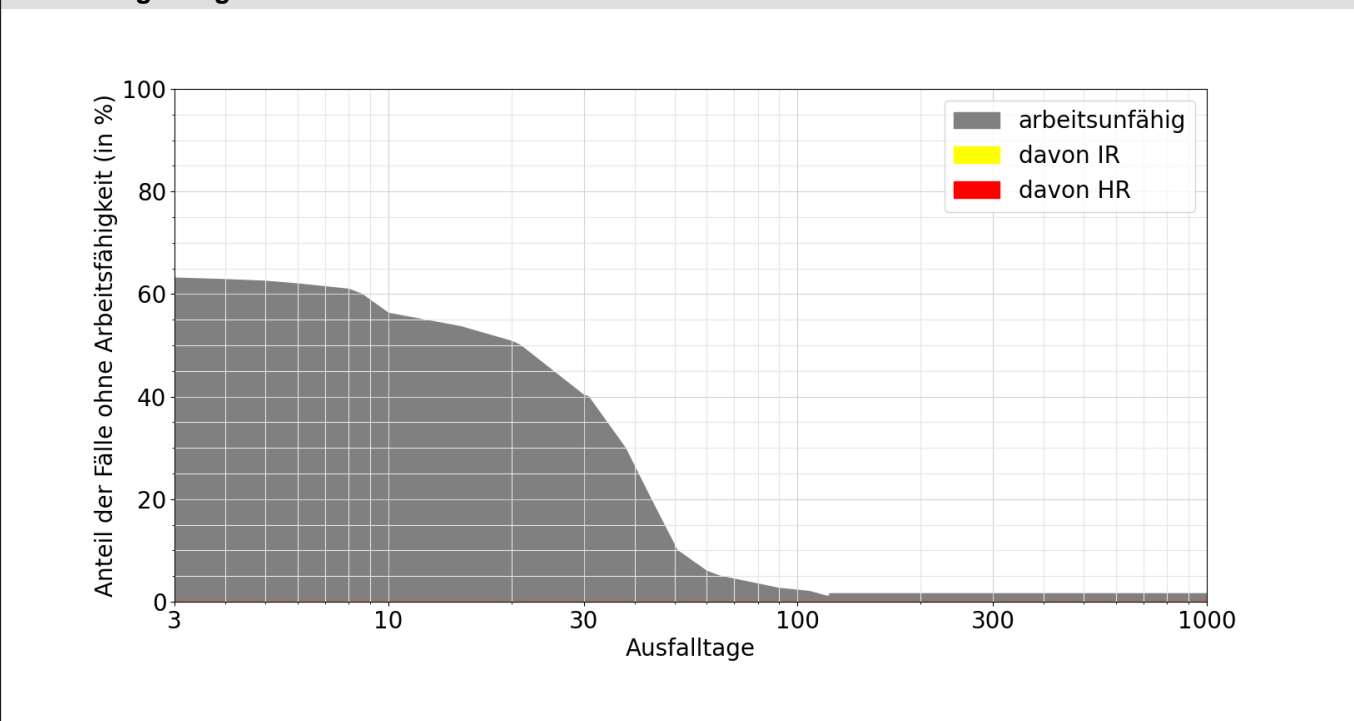

Lesebeispiele:

Nach drei Monaten sind 3% der Verunfallten noch nicht arbeitsfähig, nach 1000 Tagen noch 1.6%.

Bei 0.0% der Fälle wurde innerhalb von 1000 Tagen eine Rente gesprochen, davon in 0.0% Invalidenrenten und 0.0% wegen Todesfällen.