

S52.8X Fraktur sonstiger Teile des Unterarmes

X steht für eine beliebige Zahl, d.h Diagnosecode S528 inklusive aller Unter-codes

Fallzahlen pro Jahr	mit Diagnose	davon Hauptdiagnose
Hochgerechnete Anzahl Fälle pro Jahr	271	172
davon mit isolierter Diagnose	108	108

Soziodemographie	mit Diagnose	davon Hauptdiagnose
Durchschnittsalter	35.9	35.7
Median Alter	34.03	32.4
Anteil Berufsunfälle	23%	26%
Anteil Frauen	36%	39%

Heilkosten (in CHF)	mit Diagnose	davon Hauptdiagnose
Durchschnittliche Heilkosten	8049	2266
Median der Heilkosten	1940	1421
10% der Fälle haben Heilkosten von weniger als	531	271
10% der Fälle haben Heilkosten von mehr als	12487	5229
Anteil dieser 10% der Fälle an den gesamten HK	69%	44%

Versicherungsleistungen Total (in CHF)	mit Diagnose	davon Hauptdiagnose
Durchschnittliche Versicherungsleistungen	25489	7428
Median der Versicherungsleistungen	6321	3971
10% der Fälle haben VL von weniger als	853	670
10% der Fälle haben VL von mehr als	25724	14940
Anteil dieser 10% der Fälle an den gesamten VL	76%	46%

Entschädigte Tage	mit Diagnose	davon Hauptdiagnose
Anzahl der Fälle mit entschädigten Tagen pro Jahr	212	125
Anteil der Fälle mit entschädigten Tagen pro Jahr	78%	72%
Durchschnittliche Zahl entschädigter Tage bei den Taggeldfällen	76	47
Durchschnittliche Zahl entschädigter Tage über alle Unfälle	59	34
Median der entschädigten Tage (Renten nicht berücksichtigt)	28	20

Renten	mit Diagnose	davon Hauptdiagnose
Durchschnittliche Anzahl Todesfälle pro Jahr	0	0
Durchschnittliche Anzahl der Fälle mit IR pro Jahr	3	0
Anteil der Fälle mit IR	1.2%	0.2%
Durchschnittlicher Invaliditätsgrad über alle Fälle	0.7%	0.0%
Durchschnittlicher Invaliditätsgrad der IR-Fälle	57%	18%
Summe der Invaliditätsgrade pro Jahr	182%	7%
Anteil der Fälle mit IE	3%	0%

Hochrechnung aus einer Stichprobe von 104 anerkannten UVG-Unfällen mit Diagnose(n) S52.8X in den Jahren 2014-2018, davon 46 mit dieser(n) Hauptdiagnose(n)

Als traumatische Hauptdiagnose wird bei Fällen mit mehreren Verletzungen diejenige betrachtet, für die im Mittel über alle Fälle mit dieser Diagnose die höchsten Heilkosten beobachtet werden.

S52.8X Fraktur sonstiger Teile des Unterarmes

X steht für eine beliebige Zahl, d.h Diagnosecode S528 inklusive aller Unter-codes

Verteilung der Heilkosten und der gesamten Versicherungsleistungen

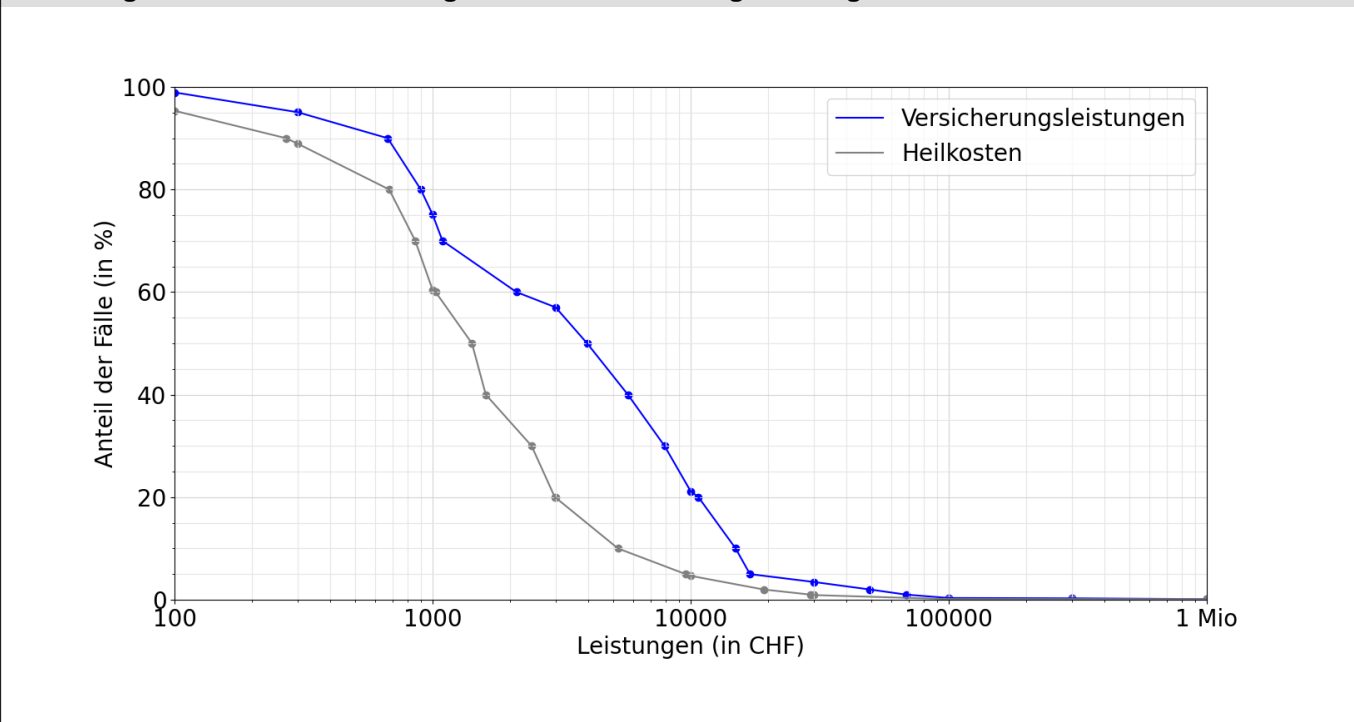

Entschädigte Tage bis zur Wiederaufnahme der Arbeit oder bis zum Festsetzen einer Rente

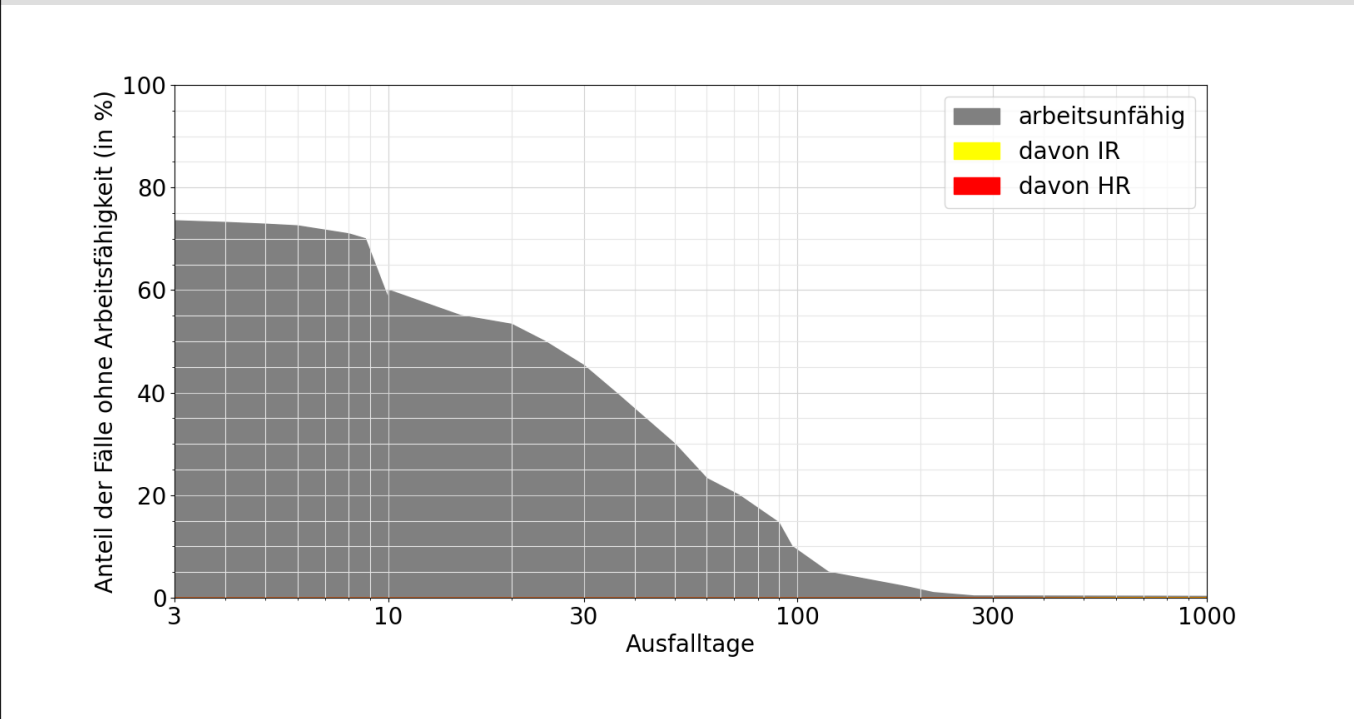

Lesebeispiele:

Nach drei Monaten sind 15% der Verunfallten noch nicht arbeitsfähig, nach 1000 Tagen noch 0.3%.

Bei 0.1% der Fälle wurde innerhalb von 1000 Tagen eine Rente gesprochen, davon in 0.1% Invalidenrenten und 0.0% wegen Todesfällen.