

S52.80 Fraktur sonstiger Teile des Unterarmes: geschlossen

Fallzahlen pro Jahr	mit Diagnose	davon Hauptdiagnose
Hochgerechnete Anzahl Fälle pro Jahr	269	172
davon mit isolierter Diagnose	108	108

Soziodemographie	mit Diagnose	davon Hauptdiagnose
Durchschnittsalter	35.9	35.6
Median Alter	34.0	32.28
Anteil Berufsunfälle	23%	26%
Anteil Frauen	36%	40%

Heilkosten (in CHF)	mit Diagnose	davon Hauptdiagnose
Durchschnittliche Heilkosten	7009	2061
Median der Heilkosten	1936	1420
10% der Fälle haben Heilkosten von weniger als	525	270
10% der Fälle haben Heilkosten von mehr als	12064	5005
Anteil dieser 10% der Fälle an den gesamten HK	64%	38%

Versicherungsleistungen Total (in CHF)	mit Diagnose	davon Hauptdiagnose
Durchschnittliche Versicherungsleistungen	21903	6020
Median der Versicherungsleistungen	6193	3954
10% der Fälle haben VL von weniger als	852	669
10% der Fälle haben VL von mehr als	23601	14827
Anteil dieser 10% der Fälle an den gesamten VL	74%	33%

Entschädigte Tage	mit Diagnose	davon Hauptdiagnose
Anzahl der Fälle mit entschädigten Tagen pro Jahr	210	124
Anteil der Fälle mit entschädigten Tagen pro Jahr	78%	72%
Durchschnittliche Zahl entschädigter Tage bei den Taggeldfällen	71	45
Durchschnittliche Zahl entschädigter Tage über alle Unfälle	55	33
Median der entschädigten Tage (Renten nicht berücksichtigt)	27	20

Renten	mit Diagnose	davon Hauptdiagnose
Durchschnittliche Anzahl Todesfälle pro Jahr	0	0
Durchschnittliche Anzahl der Fälle mit IR pro Jahr	2	0
Anteil der Fälle mit IR	0.9%	0.0%
Durchschnittlicher Invaliditätsgrad über alle Fälle	0.5%	0.0%
Durchschnittlicher Invaliditätsgrad der IR-Fälle	56%	0%
Summe der Invaliditätsgrade pro Jahr	134%	0%
Anteil der Fälle mit IE	2%	0%

Hochrechnung aus einer Stichprobe von 95 anerkannten UVG-Unfällen mit Diagnose(n) S52.80 in den Jahren 2014-2018, davon 43 mit dieser(n) Hauptdiagnose(n)
 Als traumatische Hauptdiagnose wird bei Fällen mit mehreren Verletzungen diejenige betrachtet, für die im Mittel über alle Fälle mit dieser Diagnose die höchsten Heilkosten beobachtet werden.

S52.80 Fraktur sonstiger Teile des Unterarmes: geschlossen

Verteilung der Heilkosten und der gesamten Versicherungsleistungen

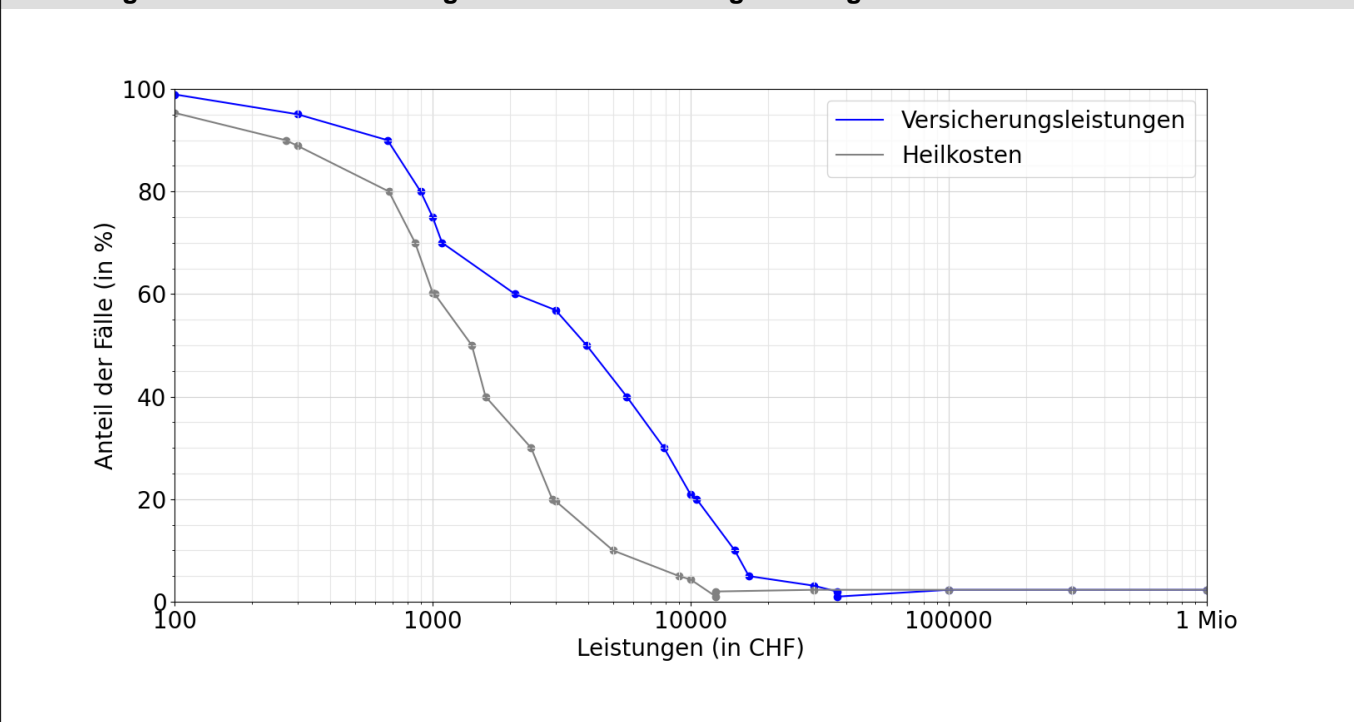

Entschädigte Tage bis zur Wiederaufnahme der Arbeit oder bis zum Festsetzen einer Rente

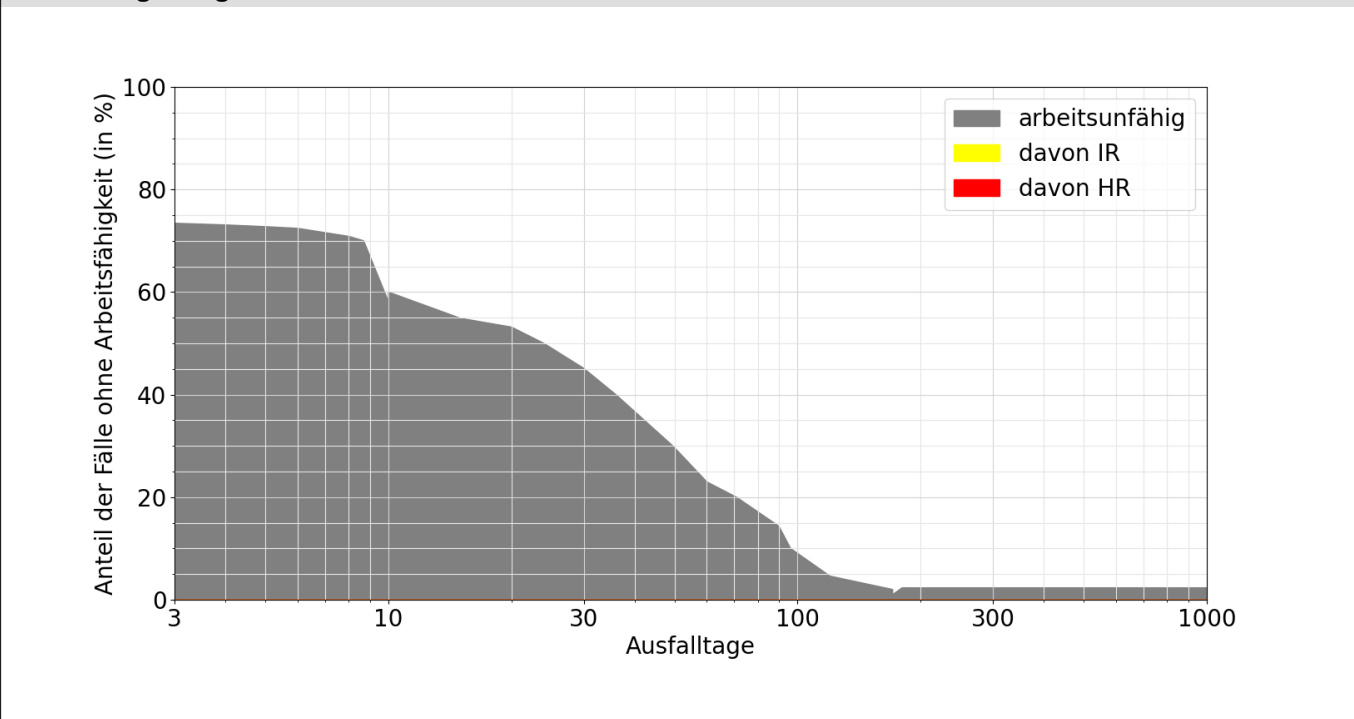

Lesebeispiele:

Nach drei Monaten sind 14% der Verunfallten noch nicht arbeitsfähig, nach 1000 Tagen noch 2.3%.

Bei 0.0% der Fälle wurde innerhalb von 1000 Tagen eine Rente gesprochen, davon in 0.0% Invalidenrenten und 0.0% wegen Todesfällen.