

## S52.6X Distale Fraktur der Ulna und des Radius, kombiniert

X steht für eine beliebige Zahl, d.h Diagnosecode S526 inklusive aller Unter-codes

Fallzahlen pro Jahr	mit Diagnose	davon Hauptdiagnose
Hochgerechnete Anzahl Fälle pro Jahr	198	153
davon mit isolierter Diagnose	72	72

Soziodemographie	mit Diagnose	davon Hauptdiagnose
Durchschnittsalter	45.9	48.7
Median Alter	46.56	49.52
Anteil Berufsunfälle	14%	14%
Anteil Frauen	55%	61%

Heilkosten (in CHF)	mit Diagnose	davon Hauptdiagnose
Durchschnittliche Heilkosten	30394	13100
Median der Heilkosten	14131	12683
10% der Fälle haben Heilkosten von weniger als	2533	1937
10% der Fälle haben Heilkosten von mehr als	43883	26813
Anteil dieser 10% der Fälle an den gesamten HK	61%	30%

Versicherungsleistungen Total (in CHF)	mit Diagnose	davon Hauptdiagnose
Durchschnittliche Versicherungsleistungen	58074	27241
Median der Versicherungsleistungen	22047	18367
10% der Fälle haben VL von weniger als	2661	2609
10% der Fälle haben VL von mehr als	149254	44594
Anteil dieser 10% der Fälle an den gesamten VL	60%	38%

Entschädigte Tage	mit Diagnose	davon Hauptdiagnose
Anzahl der Fälle mit entschädigten Tagen pro Jahr	171	129
Anteil der Fälle mit entschädigten Tagen pro Jahr	86%	84%
Durchschnittliche Zahl entschädigter Tage bei den Taggeldfällen	135	97
Durchschnittliche Zahl entschädigter Tage über alle Unfälle	116	81
Median der entschädigten Tage (Renten nicht berücksichtigt)	55	47

Renten	mit Diagnose	davon Hauptdiagnose
Durchschnittliche Anzahl Todesfälle pro Jahr	0	0
Durchschnittliche Anzahl der Fälle mit IR pro Jahr	3	0
Anteil der Fälle mit IR	1.5%	0.1%
Durchschnittlicher Invaliditätsgrad über alle Fälle	0.7%	0.0%
Durchschnittlicher Invaliditätsgrad der IR-Fälle	49%	20%
Summe der Invaliditätsgrade pro Jahr	147%	4%
Anteil der Fälle mit IE	7%	3%

Hochrechnung aus einer Stichprobe von 120 anerkannten UVG-Unfällen mit Diagnose(n) S52.6X in den Jahren 2014-2018, davon 62 mit dieser(n) Hauptdiagnose(n)

Als traumatische Hauptdiagnose wird bei Fällen mit mehreren Verletzungen diejenige betrachtet, für die im Mittel über alle Fälle mit dieser Diagnose die höchsten Heilkosten beobachtet werden.

## S52.6X Distale Fraktur der Ulna und des Radius, kombiniert

X steht für eine beliebige Zahl, d.h Diagnosecode S526 inklusive aller Unter-codes

### Verteilung der Heilkosten und der gesamten Versicherungsleistungen

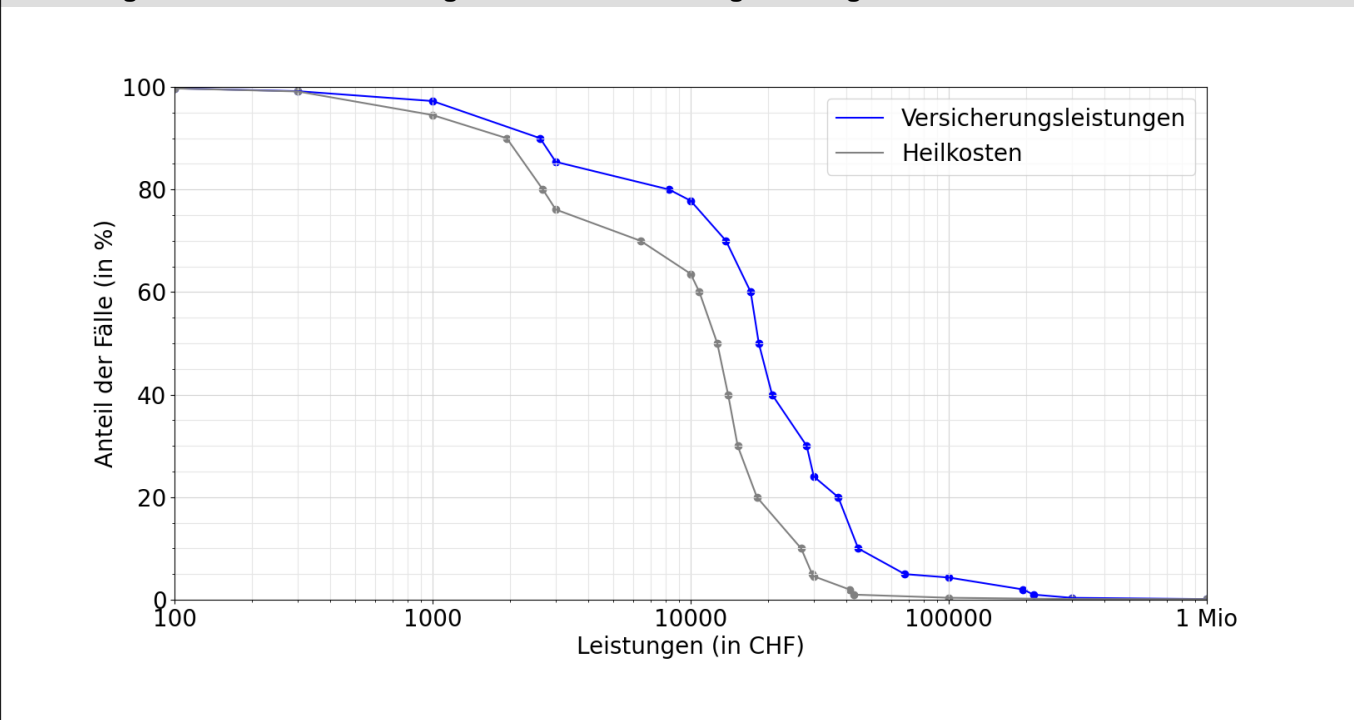

### Entschädigte Tage bis zur Wiederaufnahme der Arbeit oder bis zum Festsetzen einer Rente

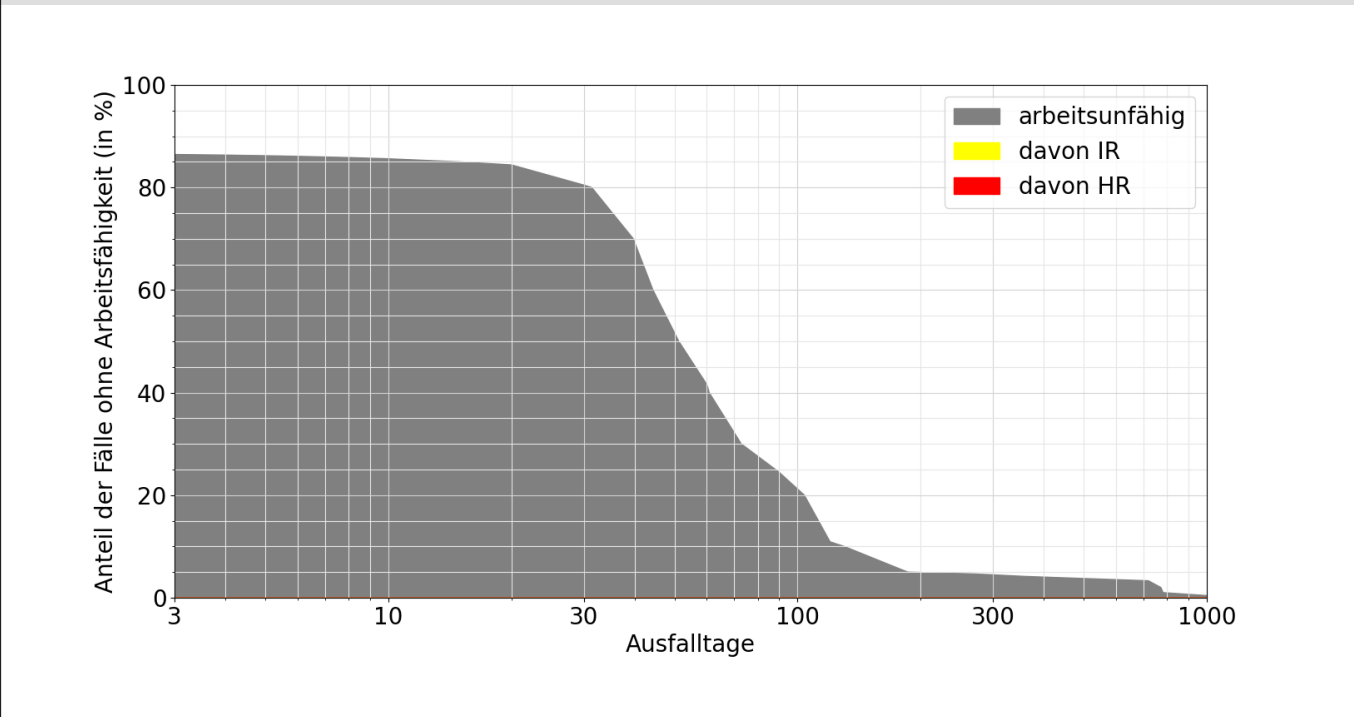

#### Lesebeispiele:

Nach drei Monaten sind 25% der Verunfallten noch nicht arbeitsfähig, nach 1000 Tagen noch 0.4%.

Bei 0.0% der Fälle wurde innerhalb von 1000 Tagen eine Rente gesprochen, davon in 0.0% Invalidenrenten und 0.0% wegen Todesfällen.