

S52.60 Distale Fraktur der Ulna und des Radius, kombiniert: geschlossen

Fallzahlen pro Jahr	mit Diagnose	davon Hauptdiagnose
Hochgerechnete Anzahl Fälle pro Jahr	173	146
davon mit isolierter Diagnose	68	68

Soziodemographie	mit Diagnose	davon Hauptdiagnose
Durchschnittsalter	46.8	48.5
Median Alter	46.74	48.76
Anteil Berufsunfälle	13%	14%
Anteil Frauen	62%	63%

Heilkosten (in CHF)	mit Diagnose	davon Hauptdiagnose
Durchschnittliche Heilkosten	23436	12253
Median der Heilkosten	13471	12446
10% der Fälle haben Heilkosten von weniger als	2208	1850
10% der Fälle haben Heilkosten von mehr als	28189	26048
Anteil dieser 10% der Fälle an den gesamten HK	55%	25%

Versicherungsleistungen Total (in CHF)	mit Diagnose	davon Hauptdiagnose
Durchschnittliche Versicherungsleistungen	49205	25384
Median der Versicherungsleistungen	19838	18495
10% der Fälle haben VL von weniger als	2636	2598
10% der Fälle haben VL von mehr als	59117	40043
Anteil dieser 10% der Fälle an den gesamten VL	63%	37%

Entschädigte Tage	mit Diagnose	davon Hauptdiagnose
Anzahl der Fälle mit entschädigten Tagen pro Jahr	153	126
Anteil der Fälle mit entschädigten Tagen pro Jahr	88%	86%
Durchschnittliche Zahl entschädigter Tage bei den Taggeldfällen	129	89
Durchschnittliche Zahl entschädigter Tage über alle Unfälle	114	77
Median der entschädigten Tage (Renten nicht berücksichtigt)	55	47

Renten	mit Diagnose	davon Hauptdiagnose
Durchschnittliche Anzahl Todesfälle pro Jahr	0	0
Durchschnittliche Anzahl der Fälle mit IR pro Jahr	2	0
Anteil der Fälle mit IR	1.3%	0.1%
Durchschnittlicher Invaliditätsgrad über alle Fälle	0.6%	0.0%
Durchschnittlicher Invaliditätsgrad der IR-Fälle	48%	20%
Summe der Invaliditätsgrade pro Jahr	106%	4%
Anteil der Fälle mit IE	5%	2%

Hochrechnung aus einer Stichprobe von 89 anerkannten UVG-Unfällen mit Diagnose(n) S52.60 in den Jahren 2014-2018, davon 49 mit dieser(n) Hauptdiagnose(n)
 Als traumatische Hauptdiagnose wird bei Fällen mit mehreren Verletzungen diejenige betrachtet, für die im Mittel über alle Fälle mit dieser Diagnose die höchsten Heilkosten beobachtet werden.

S52.60 Distale Fraktur der Ulna und des Radius, kombiniert: geschlossen

Verteilung der Heilkosten und der gesamten Versicherungsleistungen

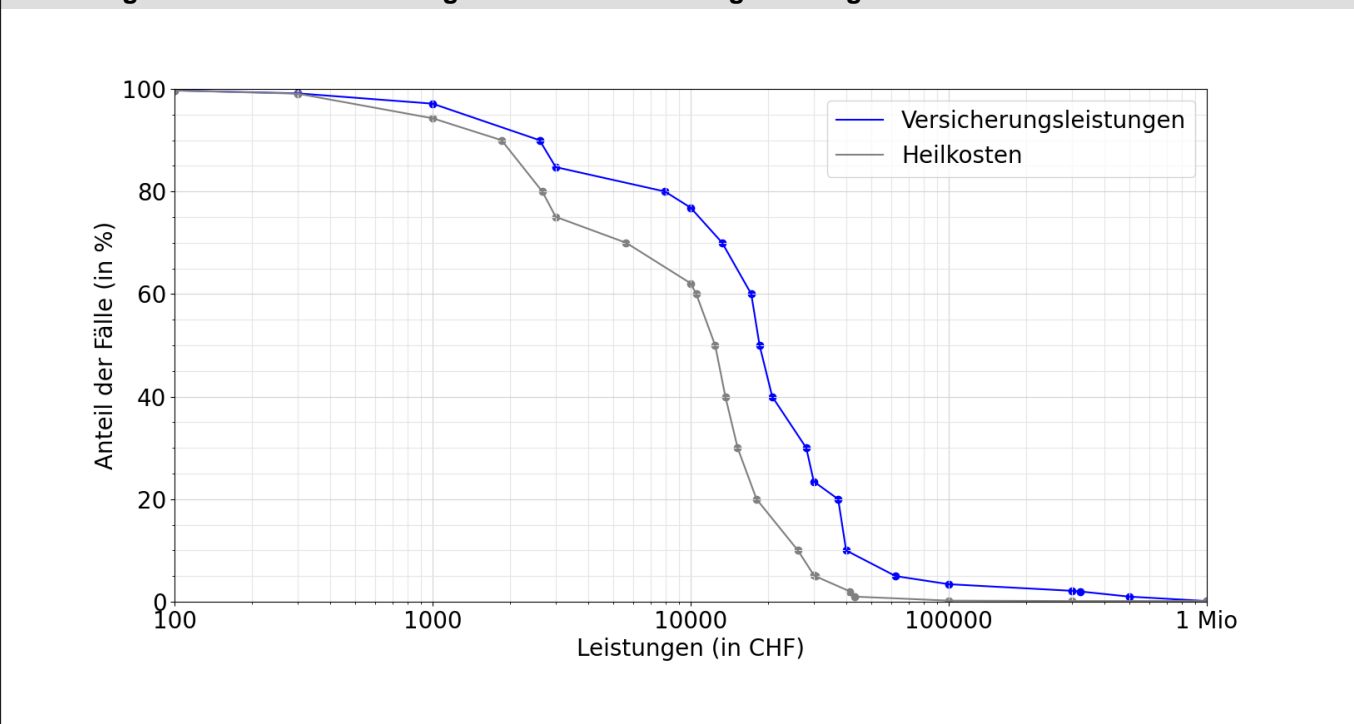

Entschädigte Tage bis zur Wiederaufnahme der Arbeit oder bis zum Festsetzen einer Rente

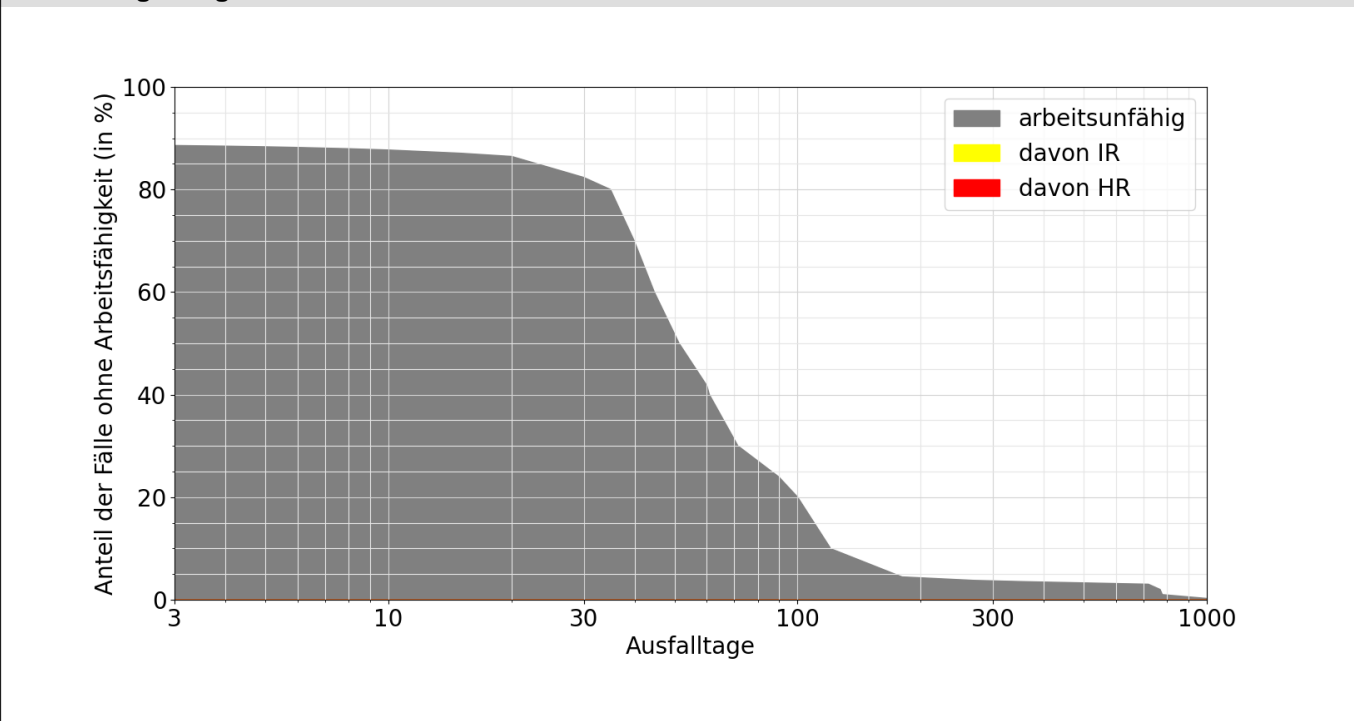

Lesebeispiele:

Nach drei Monaten sind 24% der Verunfallten noch nicht arbeitsfähig, nach 1000 Tagen noch 0.3%.
 Bei 0.0% der Fälle wurde innerhalb von 1000 Tagen eine Rente gesprochen, davon in 0.0% Invalidenrenten und 0.0% wegen Todesfällen.