

S52.51 Distale Fraktur des Radius: offen

Fallzahlen pro Jahr	mit Diagnose	davon Hauptdiagnose
Hochgerechnete Anzahl Fälle pro Jahr	57	33
davon mit isolierter Diagnose	0	0

Soziodemographie	mit Diagnose	davon Hauptdiagnose
Durchschnittsalter	46.6	48.5
Median Alter	48.83	55.61
Anteil Berufsunfälle	32%	33%
Anteil Frauen	25%	28%

Heilkosten (in CHF)	mit Diagnose	davon Hauptdiagnose
Durchschnittliche Heilkosten	76422	38249
Median der Heilkosten	45927	22796
10% der Fälle haben Heilkosten von weniger als	16416	14946
10% der Fälle haben Heilkosten von mehr als	200794	77627
Anteil dieser 10% der Fälle an den gesamten HK	20%	19%

Versicherungsleistungen Total (in CHF)	mit Diagnose	davon Hauptdiagnose
Durchschnittliche Versicherungsleistungen	211704	117668
Median der Versicherungsleistungen	121771	58654
10% der Fälle haben VL von weniger als	26941	25615
10% der Fälle haben VL von mehr als	432901	179142
Anteil dieser 10% der Fälle an den gesamten VL	41%	41%

Entschädigte Tage	mit Diagnose	davon Hauptdiagnose
Anzahl der Fälle mit entschädigten Tagen pro Jahr	57	34
Anteil der Fälle mit entschädigten Tagen pro Jahr	99%	100%
Durchschnittliche Zahl entschädigter Tage bei den Taggeldfällen	487	347
Durchschnittliche Zahl entschädigter Tage über alle Unfälle	483	347
Median der entschädigten Tage (Renten nicht berücksichtigt)	414	232

Renten	mit Diagnose	davon Hauptdiagnose
Durchschnittliche Anzahl Todesfälle pro Jahr	0	0
Durchschnittliche Anzahl der Fälle mit IR pro Jahr	5	2
Anteil der Fälle mit IR	8.4%	4.7%
Durchschnittlicher Invaliditätsgrad über alle Fälle	3.3%	1.3%
Durchschnittlicher Invaliditätsgrad der IR-Fälle	39%	27%
Summe der Invaliditätsgrade pro Jahr	188%	43%
Anteil der Fälle mit IE	22%	17%

Hochrechnung aus einer Stichprobe von 76 anerkannten UVG-Unfällen mit Diagnose(n) S52.51 in den Jahren 2014-2018, davon 36 mit dieser(n) Hauptdiagnose(n)
 Als traumatische Hauptdiagnose wird bei Fällen mit mehreren Verletzungen diejenige betrachtet, für die im Mittel über alle Fälle mit dieser Diagnose die höchsten Heilkosten beobachtet werden.

S52.51 Distale Fraktur des Radius: offen

Verteilung der Heilkosten und der gesamten Versicherungsleistungen

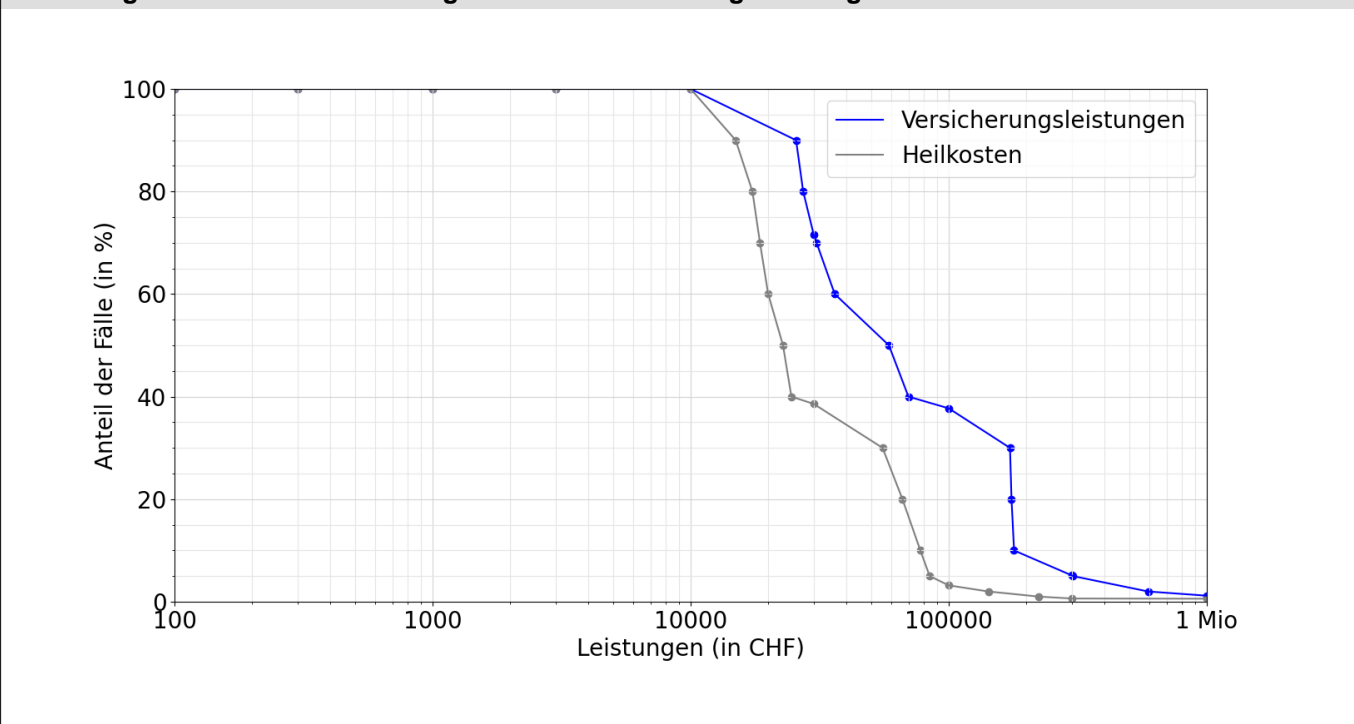

Entschädigte Tage bis zur Wiederaufnahme der Arbeit oder bis zum Festsetzen einer Rente

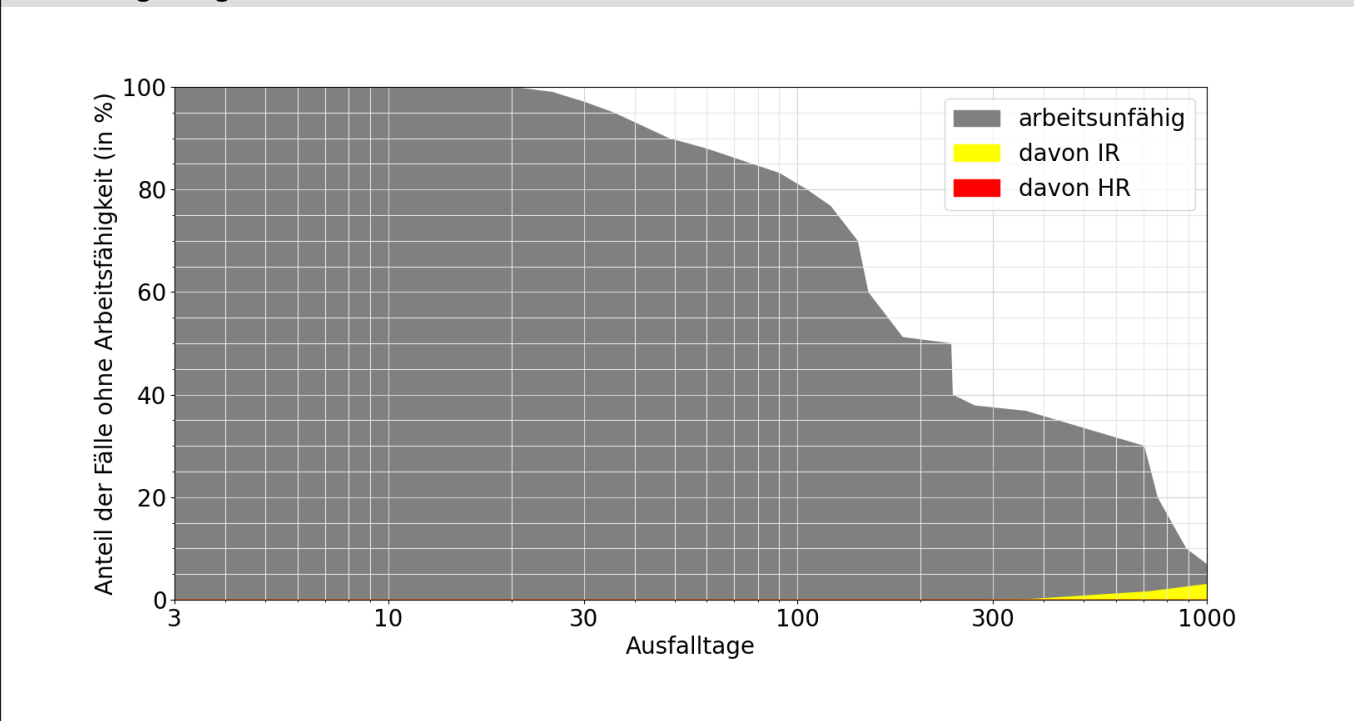

Lesebeispiele:

Nach drei Monaten sind 83% der Verunfallten noch nicht arbeitsfähig, nach 1000 Tagen noch 6.9%.
 Bei 3.1% der Fälle wurde innerhalb von 1000 Tagen eine Rente gesprochen, davon in 3.1% Invalidenrenten und 0.0% wegen Todesfällen.