

S52.4X Fraktur des Ulna- und Radiusschaftes, kombiniert

X steht für eine beliebige Zahl, d.h Diagnosecode S524 inklusive aller Unter-codes

Fallzahlen pro Jahr	mit Diagnose	davon Hauptdiagnose
Hochgerechnete Anzahl Fälle pro Jahr	85	76
davon mit isolierter Diagnose	36	36

Soziodemographie	mit Diagnose	davon Hauptdiagnose
Durchschnittsalter	40.7	41.1
Median Alter	38.15	39.6
Anteil Berufsunfälle	13%	14%
Anteil Frauen	15%	17%

Heilkosten (in CHF)	mit Diagnose	davon Hauptdiagnose
Durchschnittliche Heilkosten	35680	23431
Median der Heilkosten	17847	17456
10% der Fälle haben Heilkosten von weniger als	7876	5897
10% der Fälle haben Heilkosten von mehr als	109772	50184
Anteil dieser 10% der Fälle an den gesamten HK	43%	27%

Versicherungsleistungen Total (in CHF)	mit Diagnose	davon Hauptdiagnose
Durchschnittliche Versicherungsleistungen	103561	59348
Median der Versicherungsleistungen	32826	26749
10% der Fälle haben VL von weniger als	16437	15910
10% der Fälle haben VL von mehr als	185866	120672
Anteil dieser 10% der Fälle an den gesamten VL	53%	44%

Entschädigte Tage	mit Diagnose	davon Hauptdiagnose
Anzahl der Fälle mit entschädigten Tagen pro Jahr	85	76
Anteil der Fälle mit entschädigten Tagen pro Jahr	100%	100%
Durchschnittliche Zahl entschädigter Tage bei den Taggeldfällen	207	167
Durchschnittliche Zahl entschädigter Tage über alle Unfälle	206	167
Median der entschädigten Tage (Renten nicht berücksichtigt)	104	87

Renten	mit Diagnose	davon Hauptdiagnose
Durchschnittliche Anzahl Todesfälle pro Jahr	0	0
Durchschnittliche Anzahl der Fälle mit IR pro Jahr	4	2
Anteil der Fälle mit IR	4.2%	2.1%
Durchschnittlicher Invaliditätsgrad über alle Fälle	2.1%	0.8%
Durchschnittlicher Invaliditätsgrad der IR-Fälle	50%	38%
Summe der Invaliditätsgrade pro Jahr	179%	61%
Anteil der Fälle mit IE	10%	5%

Hochrechnung aus einer Stichprobe von 65 anerkannten UVG-Unfällen mit Diagnose(n) S52.4X in den Jahren 2014-2018, davon 38 mit dieser(n) Hauptdiagnose(n)

Als traumatische Hauptdiagnose wird bei Fällen mit mehreren Verletzungen diejenige betrachtet, für die im Mittel über alle Fälle mit dieser Diagnose die höchsten Heilkosten beobachtet werden.

S52.4X Fraktur des Ulna- und Radiusschaftes, kombiniert

X steht für eine beliebige Zahl, d.h Diagnosecode S524 inklusive aller Unter-codes

Verteilung der Heilkosten und der gesamten Versicherungsleistungen

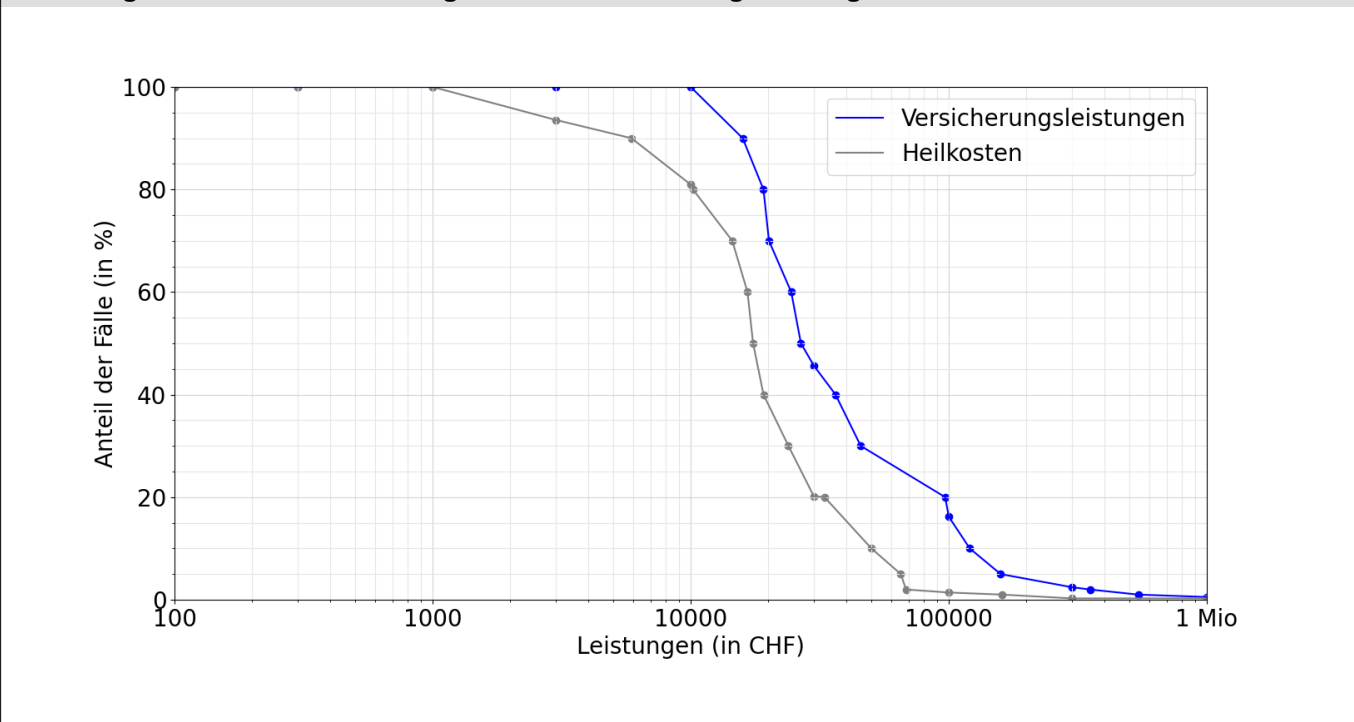

Entschädigte Tage bis zur Wiederaufnahme der Arbeit oder bis zum Festsetzen einer Rente

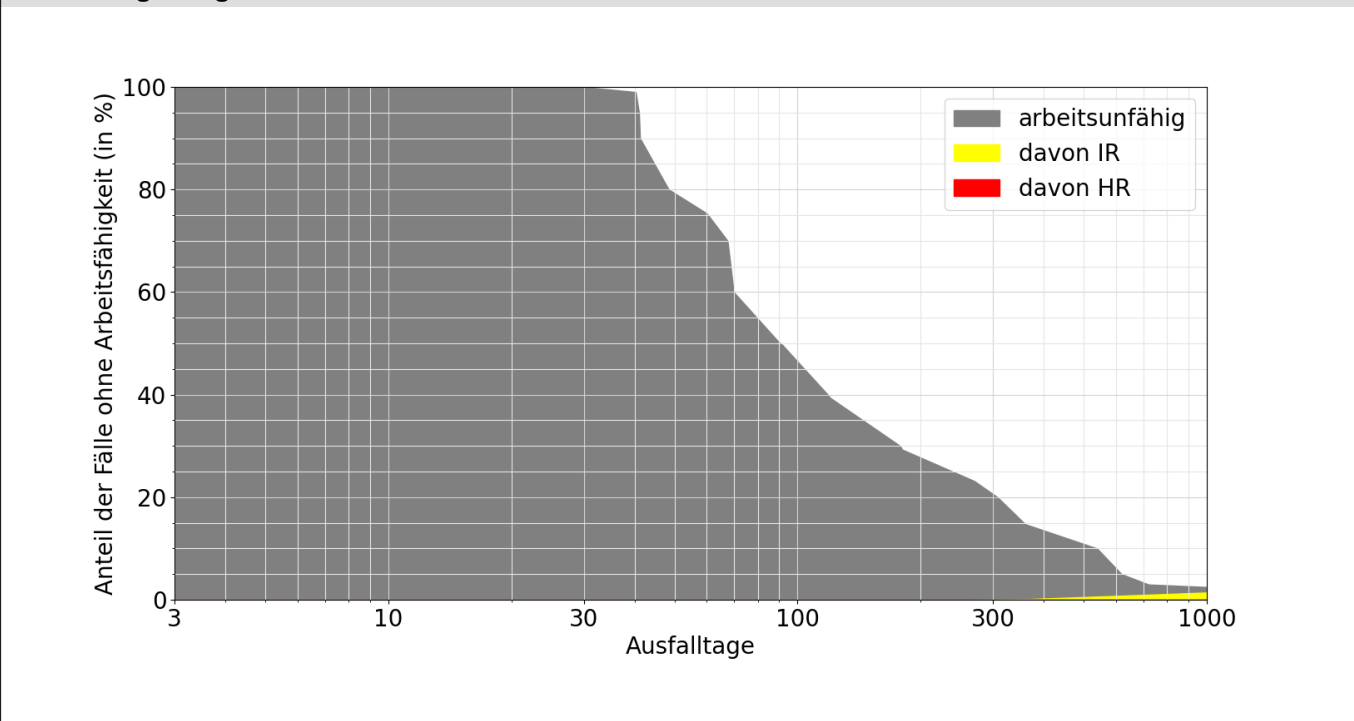

Lesebeispiele:

Nach drei Monaten sind 50% der Verunfallten noch nicht arbeitsfähig, nach 1000 Tagen noch 2.5%.

Bei 1.4% der Fälle wurde innerhalb von 1000 Tagen eine Rente gesprochen, davon in 1.4% Invalidenrenten und 0.0% wegen Todesfällen.