

## S52.3X Fraktur des Radiuschaftes

X steht für eine beliebige Zahl, d.h Diagnosecode S523 inklusive aller Unter-codes

Fallzahlen pro Jahr	mit Diagnose	davon Hauptdiagnose
Hochgerechnete Anzahl Fälle pro Jahr	167	126
davon mit isolierter Diagnose	72	72

Soziodemographie	mit Diagnose	davon Hauptdiagnose
Durchschnittsalter	36.8	36.3
Median Alter	33.8	30.58
Anteil Berufsunfälle	21%	16%
Anteil Frauen	27%	32%

Heilkosten (in CHF)	mit Diagnose	davon Hauptdiagnose
Durchschnittliche Heilkosten	15804	8621
Median der Heilkosten	8942	7521
10% der Fälle haben Heilkosten von weniger als	890	886
10% der Fälle haben Heilkosten von mehr als	28954	23043
Anteil dieser 10% der Fälle an den gesamten HK	49%	28%

Versicherungsleistungen Total (in CHF)	mit Diagnose	davon Hauptdiagnose
Durchschnittliche Versicherungsleistungen	35899	14253
Median der Versicherungsleistungen	12503	10844
10% der Fälle haben VL von weniger als	1670	1663
10% der Fälle haben VL von mehr als	82235	31774
Anteil dieser 10% der Fälle an den gesamten VL	62%	35%

Entschädigte Tage	mit Diagnose	davon Hauptdiagnose
Anzahl der Fälle mit entschädigten Tagen pro Jahr	143	106
Anteil der Fälle mit entschädigten Tagen pro Jahr	86%	84%
Durchschnittliche Zahl entschädigter Tage bei den Taggeldfällen	94	51
Durchschnittliche Zahl entschädigter Tage über alle Unfälle	80	43
Median der entschädigten Tage (Renten nicht berücksichtigt)	35	29

Renten	mit Diagnose	davon Hauptdiagnose
Durchschnittliche Anzahl Todesfälle pro Jahr	0	0
Durchschnittliche Anzahl der Fälle mit IR pro Jahr	2	0
Anteil der Fälle mit IR	1.3%	0.2%
Durchschnittlicher Invaliditätsgrad über alle Fälle	0.5%	0.0%
Durchschnittlicher Invaliditätsgrad der IR-Fälle	36%	15%
Summe der Invaliditätsgrade pro Jahr	78%	3%
Anteil der Fälle mit IE	7%	2%

Hochrechnung aus einer Stichprobe von 96 anerkannten UVG-Unfällen mit Diagnose(n) S52.3X in den Jahren 2014-2018, davon 41 mit dieser(n) Hauptdiagnose(n)

Als traumatische Hauptdiagnose wird bei Fällen mit mehreren Verletzungen diejenige betrachtet, für die im Mittel über alle Fälle mit dieser Diagnose die höchsten Heilkosten beobachtet werden.

## S52.3X Fraktur des Radiuschaftes

X steht für eine beliebige Zahl, d.h Diagnosecode S523 inklusive aller Unter-codes

### Verteilung der Heilkosten und der gesamten Versicherungsleistungen

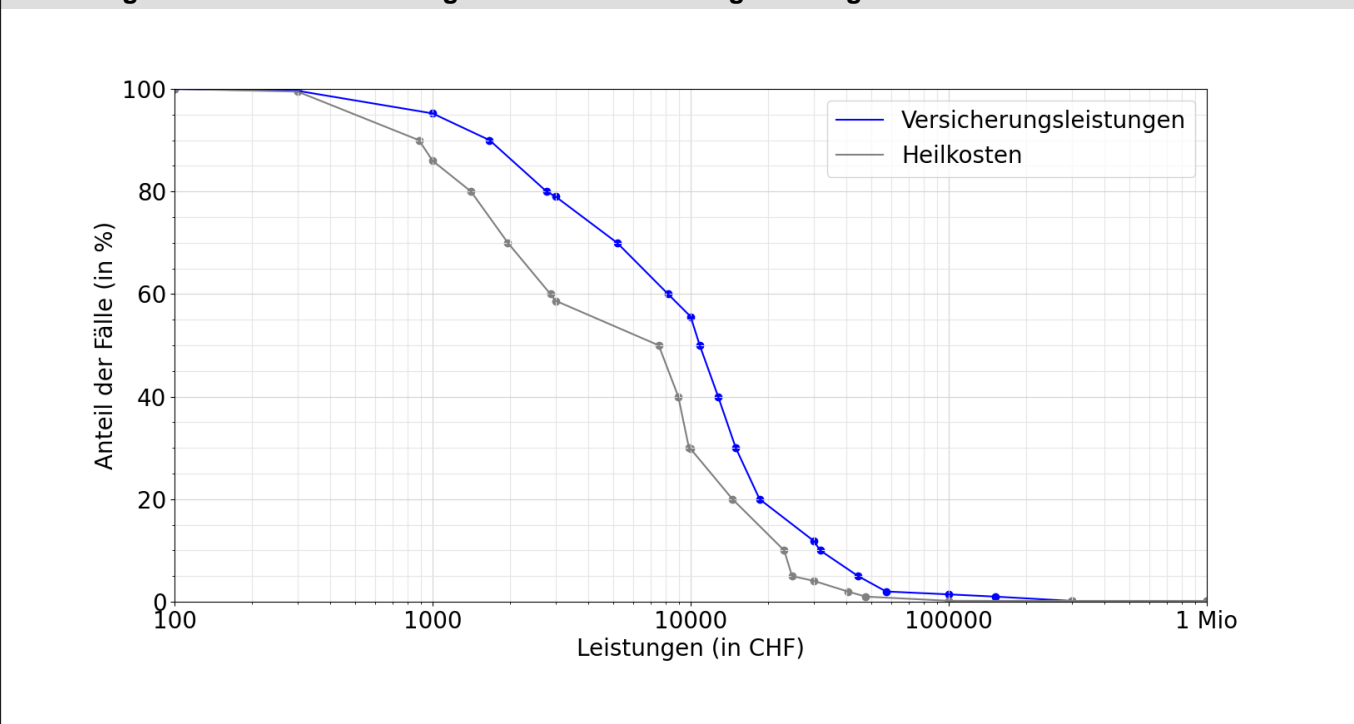

### Entschädigte Tage bis zur Wiederaufnahme der Arbeit oder bis zum Festsetzen einer Rente

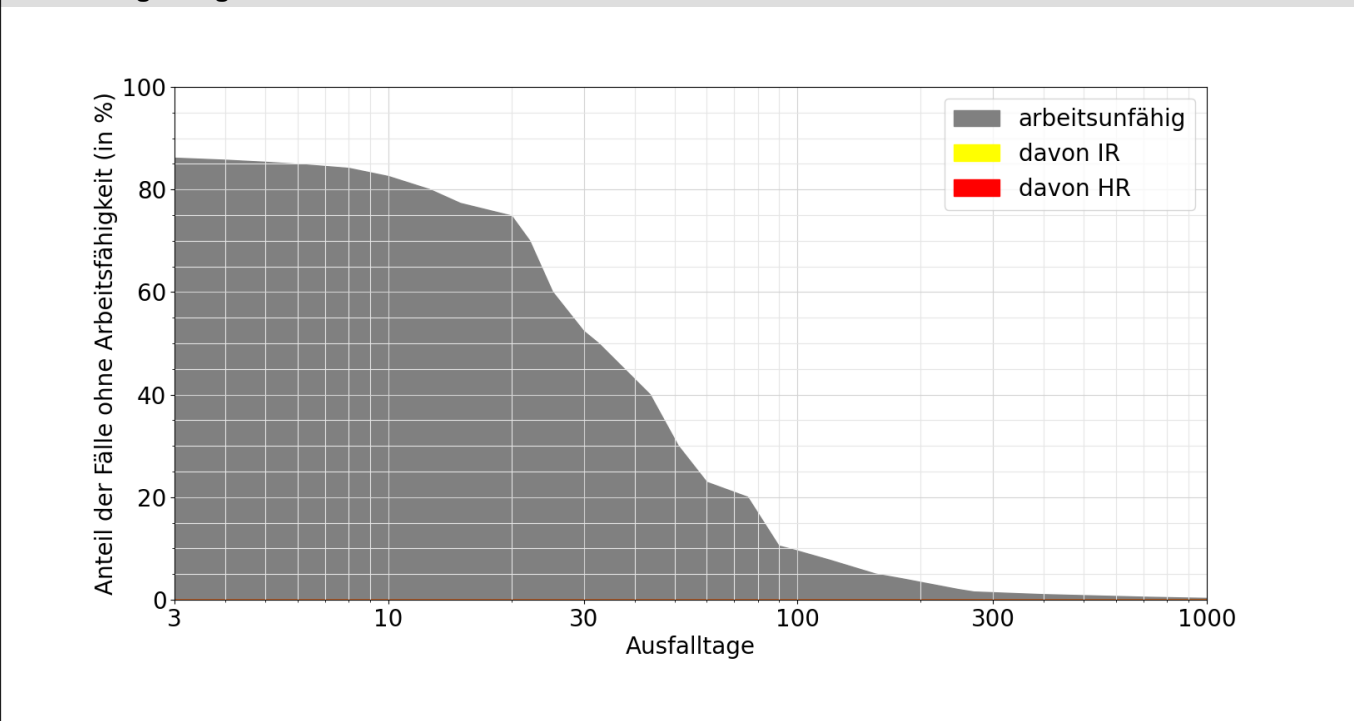

#### Lesebeispiele:

Nach drei Monaten sind 10% der Verunfallten noch nicht arbeitsfähig, nach 1000 Tagen noch 0.3%.

Bei 0.0% der Fälle wurde innerhalb von 1000 Tagen eine Rente gesprochen, davon in 0.0% Invalidenrenten und 0.0% wegen Todesfällen.