

S52.20 Fraktur des Ulnaschaftes: geschlossen

Fallzahlen pro Jahr	mit Diagnose	davon Hauptdiagnose
Hochgerechnete Anzahl Fälle pro Jahr	141	123
davon mit isolierter Diagnose	68	68

Soziodemographie	mit Diagnose	davon Hauptdiagnose
Durchschnittsalter	38.4	37.4
Median Alter	37.48	36.71
Anteil Berufsunfälle	16%	14%
Anteil Frauen	35%	39%

Heilkosten (in CHF)	mit Diagnose	davon Hauptdiagnose
Durchschnittliche Heilkosten	19625	8962
Median der Heilkosten	10037	8995
10% der Fälle haben Heilkosten von weniger als	991	886
10% der Fälle haben Heilkosten von mehr als	36314	14918
Anteil dieser 10% der Fälle an den gesamten HK	58%	28%

Versicherungsleistungen Total (in CHF)	mit Diagnose	davon Hauptdiagnose
Durchschnittliche Versicherungsleistungen	54769	23825
Median der Versicherungsleistungen	20804	20473
10% der Fälle haben VL von weniger als	4035	3933
10% der Fälle haben VL von mehr als	79749	32206
Anteil dieser 10% der Fälle an den gesamten VL	67%	38%

Entschädigte Tage	mit Diagnose	davon Hauptdiagnose
Anzahl der Fälle mit entschädigten Tagen pro Jahr	138	119
Anteil der Fälle mit entschädigten Tagen pro Jahr	97%	97%
Durchschnittliche Zahl entschädigter Tage bei den Taggeldfällen	134	93
Durchschnittliche Zahl entschädigter Tage über alle Unfälle	130	90
Median der entschädigten Tage (Renten nicht berücksichtigt)	78	75

Renten	mit Diagnose	davon Hauptdiagnose
Durchschnittliche Anzahl Todesfälle pro Jahr	0	0
Durchschnittliche Anzahl der Fälle mit IR pro Jahr	3	1
Anteil der Fälle mit IR	2.3%	0.8%
Durchschnittlicher Invaliditätsgrad über alle Fälle	1.1%	0.2%
Durchschnittlicher Invaliditätsgrad der IR-Fälle	49%	20%
Summe der Invaliditätsgrade pro Jahr	157%	20%
Anteil der Fälle mit IE	6%	3%

Hochrechnung aus einer Stichprobe von 81 anerkannten UVG-Unfällen mit Diagnose(n) S52.20 in den Jahren 2014-2018, davon 46 mit dieser(n) Hauptdiagnose(n)
 Als traumatische Hauptdiagnose wird bei Fällen mit mehreren Verletzungen diejenige betrachtet, für die im Mittel über alle Fälle mit dieser Diagnose die höchsten Heilkosten beobachtet werden.

S52.20 Fraktur des Ulnaschaftes: geschlossen

Verteilung der Heilkosten und der gesamten Versicherungsleistungen

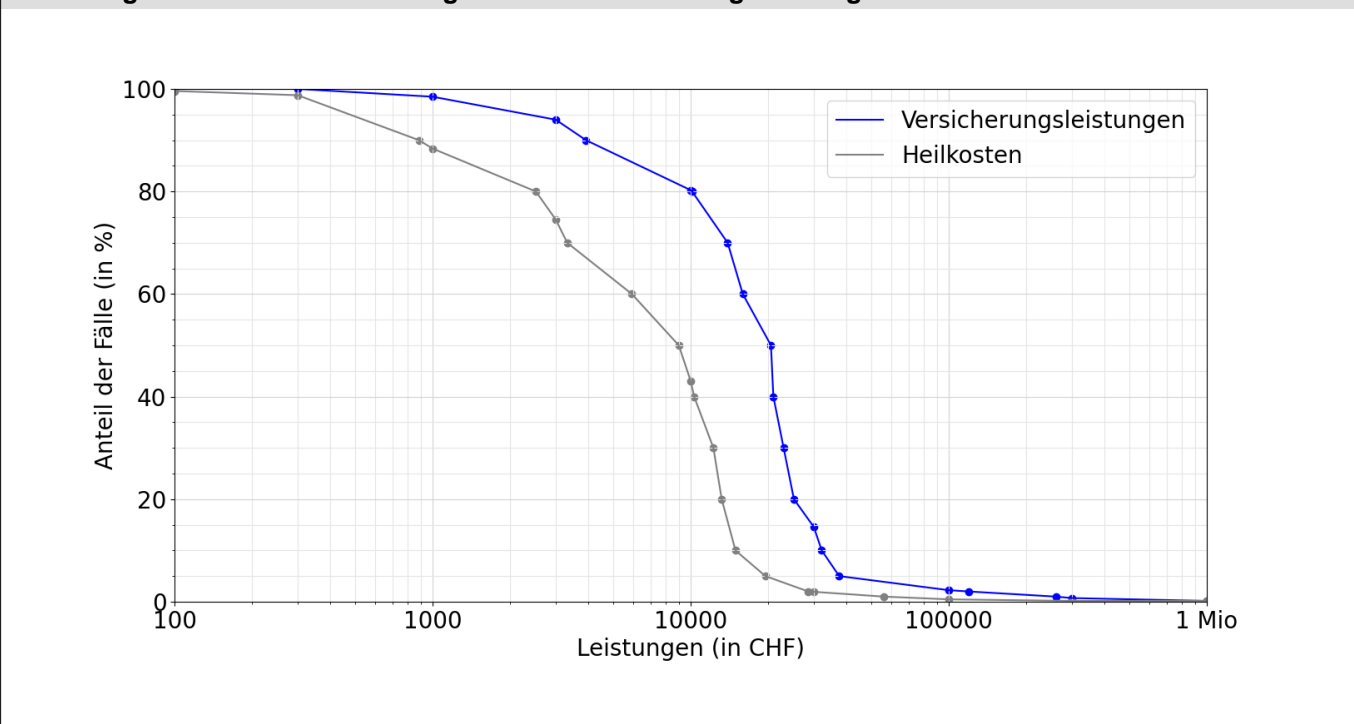

Entschädigte Tage bis zur Wiederaufnahme der Arbeit oder bis zum Festsetzen einer Rente

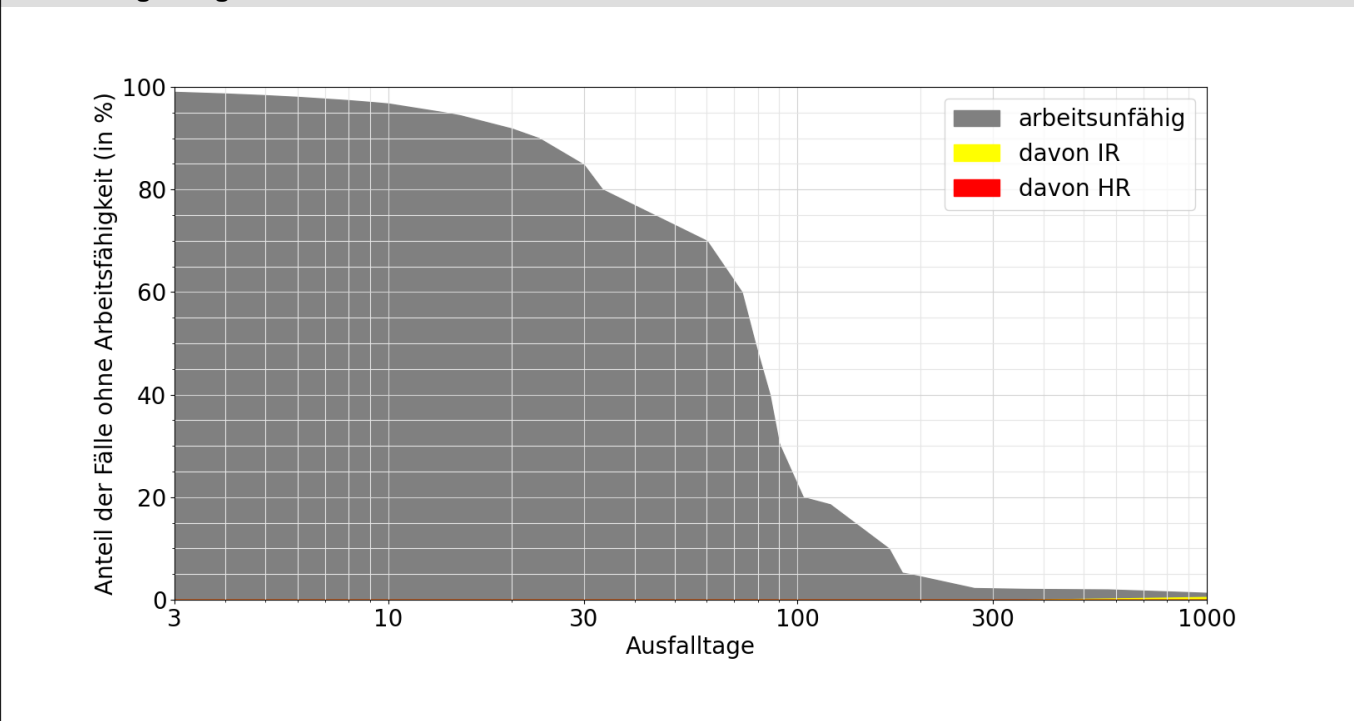

Lesebeispiele:

Nach drei Monaten sind 31% der Verunfallten noch nicht arbeitsfähig, nach 1000 Tagen noch 1.3%.
 Bei 0.5% der Fälle wurde innerhalb von 1000 Tagen eine Rente gesprochen, davon in 0.5% Invalidenrenten und 0.0% wegen Todesfällen.