

## S49.8\_ Sonstige näher bezeichnete Verletzungen der Schulter und des Oberarmes

Fallzahlen pro Jahr	mit Diagnose	davon Hauptdiagnose
Hochgerechnete Anzahl Fälle pro Jahr	204	172
davon mit isolierter Diagnose	140	140

Soziodemographie	mit Diagnose	davon Hauptdiagnose
Durchschnittsalter	42.3	42.4
Median Alter	44.24	44.24
Anteil Berufsunfälle	24%	26%
Anteil Frauen	33%	33%

Heilkosten (in CHF)	mit Diagnose	davon Hauptdiagnose
Durchschnittliche Heilkosten	1412	1003
Median der Heilkosten	499	409
10% der Fälle haben Heilkosten von weniger als	98	91
10% der Fälle haben Heilkosten von mehr als	3600	3231
Anteil dieser 10% der Fälle an den gesamten HK	56%	43%

Versicherungsleistungen Total (in CHF)	mit Diagnose	davon Hauptdiagnose
Durchschnittliche Versicherungsleistungen	3961	2923
Median der Versicherungsleistungen	909	838
10% der Fälle haben VL von weniger als	98	91
10% der Fälle haben VL von mehr als	15563	7367
Anteil dieser 10% der Fälle an den gesamten VL	65%	62%

Entschädigte Tage	mit Diagnose	davon Hauptdiagnose
Anzahl der Fälle mit entschädigten Tagen pro Jahr	76	52
Anteil der Fälle mit entschädigten Tagen pro Jahr	37%	30%
Durchschnittliche Zahl entschädigter Tage bei den Taggeldfällen	55	48
Durchschnittliche Zahl entschädigter Tage über alle Unfälle	20	14
Median der entschädigten Tage (Renten nicht berücksichtigt)	0	0

Renten	mit Diagnose	davon Hauptdiagnose
Durchschnittliche Anzahl Todesfälle pro Jahr	0	0
Durchschnittliche Anzahl der Fälle mit IR pro Jahr	0	0
Anteil der Fälle mit IR	0.0%	0.0%
Durchschnittlicher Invaliditätsgrad über alle Fälle	0.0%	0.0%
Durchschnittlicher Invaliditätsgrad der IR-Fälle	0%	0%
Summe der Invaliditätsgrade pro Jahr	0%	0%
Anteil der Fälle mit IE	0%	0%

Hochrechnung aus einer Stichprobe von 51 anerkannten UVG-Unfällen mit Diagnose(n) S49.8\_ in den Jahren 2014-2018, davon 43 mit dieser(n) Hauptdiagnose(n)  
 Als traumatische Hauptdiagnose wird bei Fällen mit mehreren Verletzungen diejenige betrachtet, für die im Mittel über alle Fälle mit dieser Diagnose die höchsten Heilkosten beobachtet werden.

## S49.8\_ Sonstige näher bezeichnete Verletzungen der Schulter und des Oberarmes

Verteilung der Heilkosten und der gesamten Versicherungsleistungen

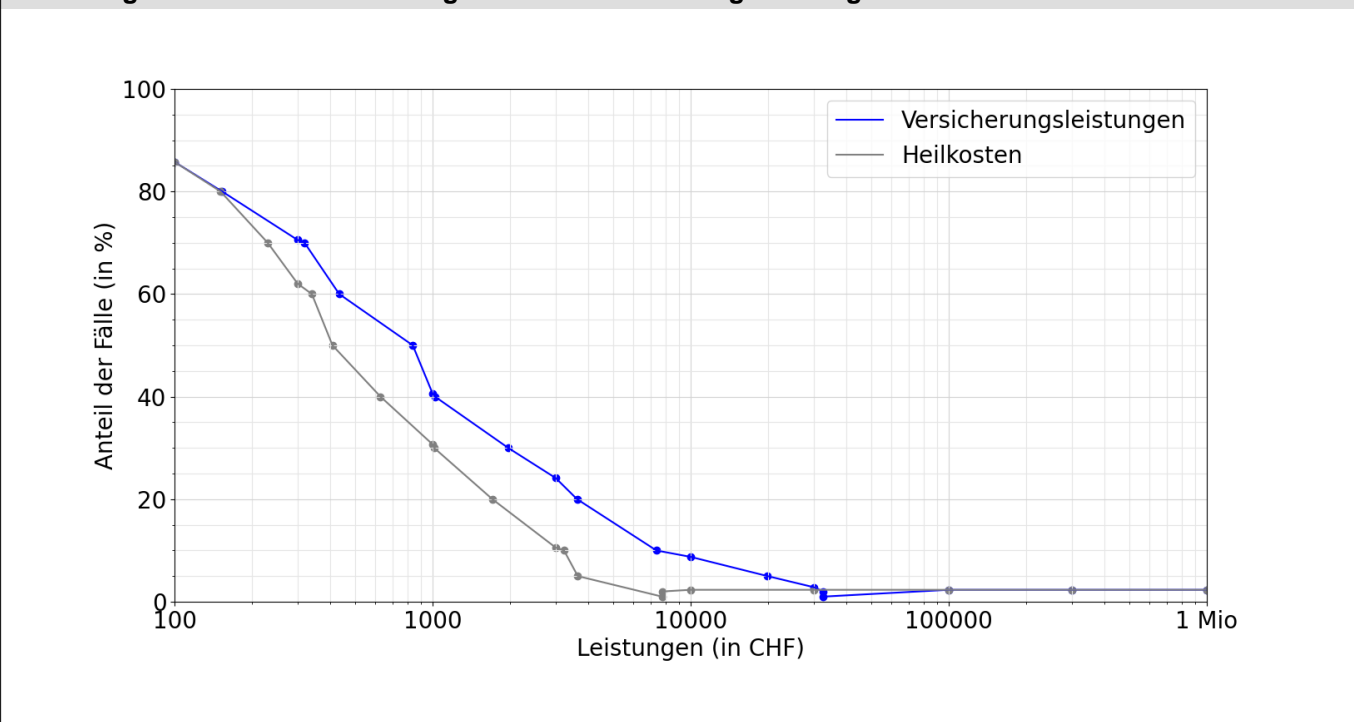

Entschädigte Tage bis zur Wiederaufnahme der Arbeit oder bis zum Festsetzen einer Rente

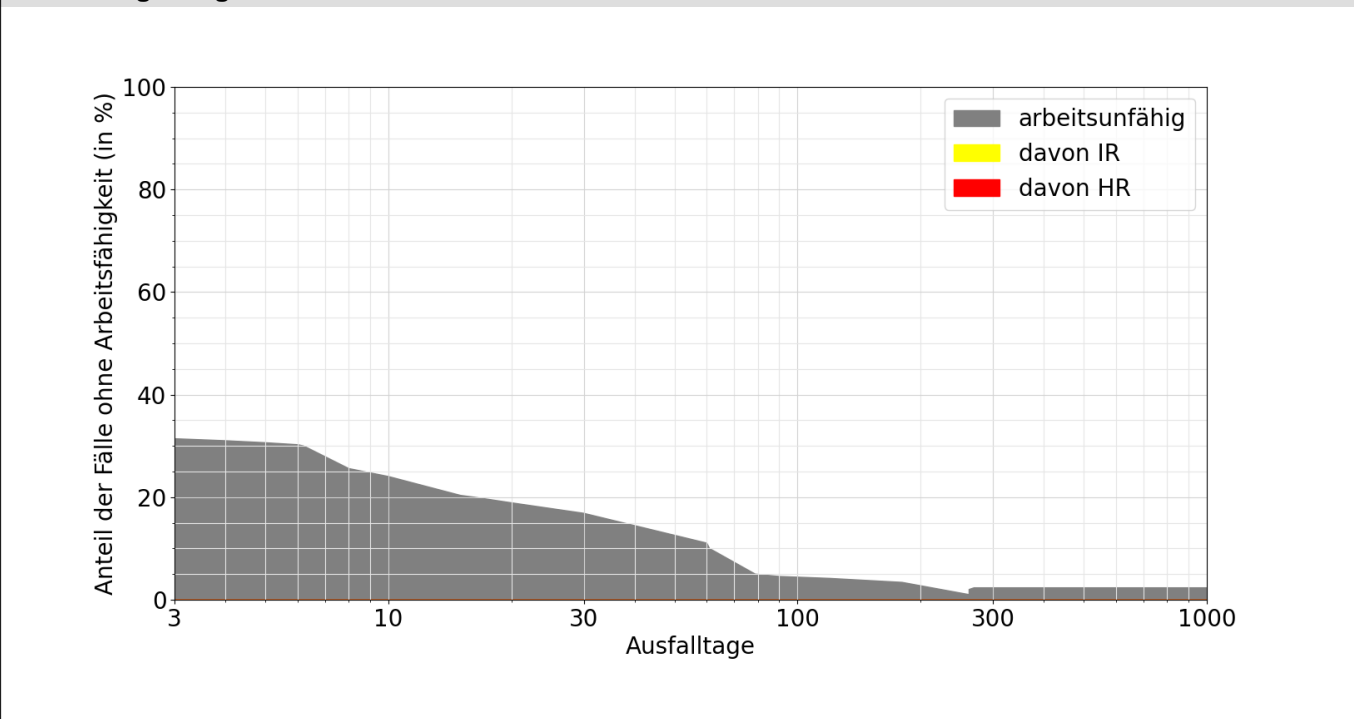

**Lesebeispiele:**

Nach drei Monaten sind 5% der Verunfallten noch nicht arbeitsfähig, nach 1000 Tagen noch 2.3%.

Bei 0.0% der Fälle wurde innerhalb von 1000 Tagen eine Rente gesprochen, davon in 0.0% Invalidenrenten und 0.0% wegen Todesfällen.