

## S46.XX Verletzung von Muskeln und Sehnen in Höhe der Schulter und des Oberarmes

X steht für eine beliebige Zahl, d.h Diagnosecode S46 inklusive aller Unter-codes

Fallzahlen pro Jahr	mit Diagnose	davon Hauptdiagnose
Hochgerechnete Anzahl Fälle pro Jahr	16239	11776
davon mit isolierter Diagnose	3344	3344

Soziodemographie	mit Diagnose	davon Hauptdiagnose
Durchschnittsalter	47.3	46.8
Median Alter	49.7	49.21
Anteil Berufsunfälle	33%	35%
Anteil Frauen	24%	25%

Heilkosten (in CHF)	mit Diagnose	davon Hauptdiagnose
Durchschnittliche Heilkosten	8955	7218
Median der Heilkosten	3549	2708
10% der Fälle haben Heilkosten von weniger als	342	245
10% der Fälle haben Heilkosten von mehr als	18392	16861
Anteil dieser 10% der Fälle an den gesamten HK	42%	40%

Versicherungsleistungen Total (in CHF)	mit Diagnose	davon Hauptdiagnose
Durchschnittliche Versicherungsleistungen	29955	24059
Median der Versicherungsleistungen	9914	6013
10% der Fälle haben VL von weniger als	572	456
10% der Fälle haben VL von mehr als	56021	51642
Anteil dieser 10% der Fälle an den gesamten VL	56%	55%

Entschädigte Tage	mit Diagnose	davon Hauptdiagnose
Anzahl der Fälle mit entschädigten Tagen pro Jahr	10977	7473
Anteil der Fälle mit entschädigten Tagen pro Jahr	68%	63%
Durchschnittliche Zahl entschädigter Tage bei den Taggeldfällen	145	133
Durchschnittliche Zahl entschädigter Tage über alle Unfälle	98	84
Median der entschädigten Tage (Renten nicht berücksichtigt)	35	20

Renten	mit Diagnose	davon Hauptdiagnose
Durchschnittliche Anzahl Todesfälle pro Jahr	1	0
Durchschnittliche Anzahl der Fälle mit IR pro Jahr	307	165
Anteil der Fälle mit IR	1.9%	1.4%
Durchschnittlicher Invaliditätsgrad über alle Fälle	0.4%	0.3%
Durchschnittlicher Invaliditätsgrad der IR-Fälle	20%	18%
Summe der Invaliditätsgrade pro Jahr	6175%	2984%
Anteil der Fälle mit IE	4%	3%

Hochrechnung aus einer Stichprobe von 7591 anerkannten UVG-Unfällen mit Diagnose(n) S46.XX in den Jahren 2014-2018, davon 4844 mit dieser(n) Hauptdiagnose(n)

Als traumatische Hauptdiagnose wird bei Fällen mit mehreren Verletzungen diejenige betrachtet, für die im Mittel über alle Fälle mit dieser Diagnose die höchsten Heilkosten beobachtet werden.

## S46.XX Verletzung von Muskeln und Sehnen in Höhe der Schulter und des Oberarmes

X steht für eine beliebige Zahl, d.h Diagnosecode S46 inklusive aller Unterodes

### Verteilung der Heilkosten und der gesamten Versicherungsleistungen

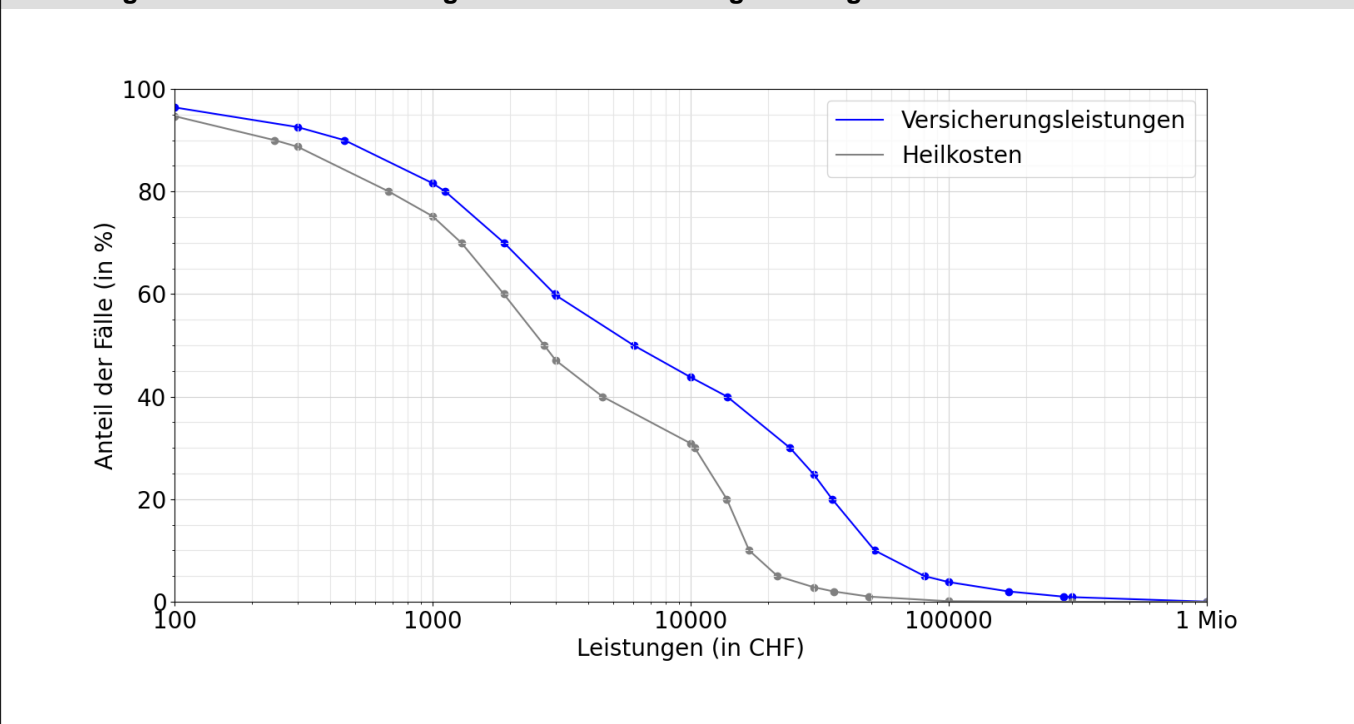

### Entschädigte Tage bis zur Wiederaufnahme der Arbeit oder bis zum Festsetzen einer Rente

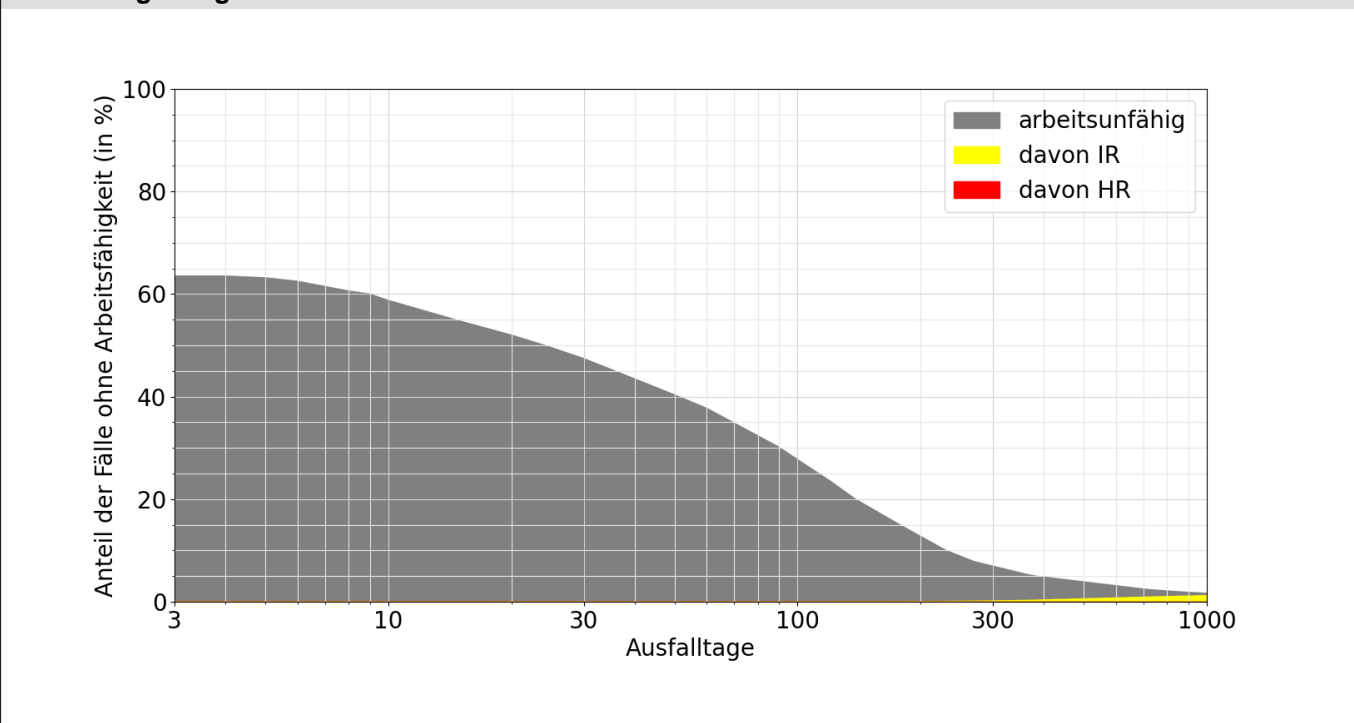

#### Lesebeispiele:

Nach drei Monaten sind 30% der Verunfallten noch nicht arbeitsfähig, nach 1000 Tagen noch 1.6%.

Bei 1.3% der Fälle wurde innerhalb von 1000 Tagen eine Rente gesprochen, davon in 1.3% Invalidenrenten und 0.0% wegen Todesfällen.