

### S46.3\_ Verletzung des Muskels und der Sehne des M. triceps brachii

Fallzahlen pro Jahr	mit Diagnose	davon Hauptdiagnose
Hochgerechnete Anzahl Fälle pro Jahr	184	132
davon mit isolierter Diagnose	60	60

Soziodemographie	mit Diagnose	davon Hauptdiagnose
Durchschnittsalter	38.9	39.8
Median Alter	38.31	41.32
Anteil Berufsunfälle	34%	33%
Anteil Frauen	24%	27%

Heilkosten (in CHF)	mit Diagnose	davon Hauptdiagnose
Durchschnittliche Heilkosten	7841	2422
Median der Heilkosten	1634	1411
10% der Fälle haben Heilkosten von weniger als	209	187
10% der Fälle haben Heilkosten von mehr als	14227	8487
Anteil dieser 10% der Fälle an den gesamten HK	62%	42%

Versicherungsleistungen Total (in CHF)	mit Diagnose	davon Hauptdiagnose
Durchschnittliche Versicherungsleistungen	21461	5669
Median der Versicherungsleistungen	3157	1774
10% der Fälle haben VL von weniger als	323	260
10% der Fälle haben VL von mehr als	44024	18379
Anteil dieser 10% der Fälle an den gesamten VL	71%	63%

Entschädigte Tage	mit Diagnose	davon Hauptdiagnose
Anzahl der Fälle mit entschädigten Tagen pro Jahr	117	64
Anteil der Fälle mit entschädigten Tagen pro Jahr	63%	49%
Durchschnittliche Zahl entschädigter Tage bei den Taggeldfällen	96	29
Durchschnittliche Zahl entschädigter Tage über alle Unfälle	61	14
Median der entschädigten Tage (Renten nicht berücksichtigt)	6	2

Renten	mit Diagnose	davon Hauptdiagnose
Durchschnittliche Anzahl Todesfälle pro Jahr	0	0
Durchschnittliche Anzahl der Fälle mit IR pro Jahr	3	0
Anteil der Fälle mit IR	1.5%	0.3%
Durchschnittlicher Invaliditätsgrad über alle Fälle	0.4%	0.1%
Durchschnittlicher Invaliditätsgrad der IR-Fälle	27%	22%
Summe der Invaliditätsgrade pro Jahr	77%	9%
Anteil der Fälle mit IE	2%	0%

Hochrechnung aus einer Stichprobe von 68 anerkannten UVG-Unfällen mit Diagnose(n) S46.3\_ in den Jahren 2014-2018, davon 35 mit dieser(n) Hauptdiagnose(n)  
 Als traumatische Hauptdiagnose wird bei Fällen mit mehreren Verletzungen diejenige betrachtet, für die im Mittel über alle Fälle mit dieser Diagnose die höchsten Heilkosten beobachtet werden.

### S46.3\_ Verletzung des Muskels und der Sehne des M. triceps brachii

Verteilung der Heilkosten und der gesamten Versicherungsleistungen

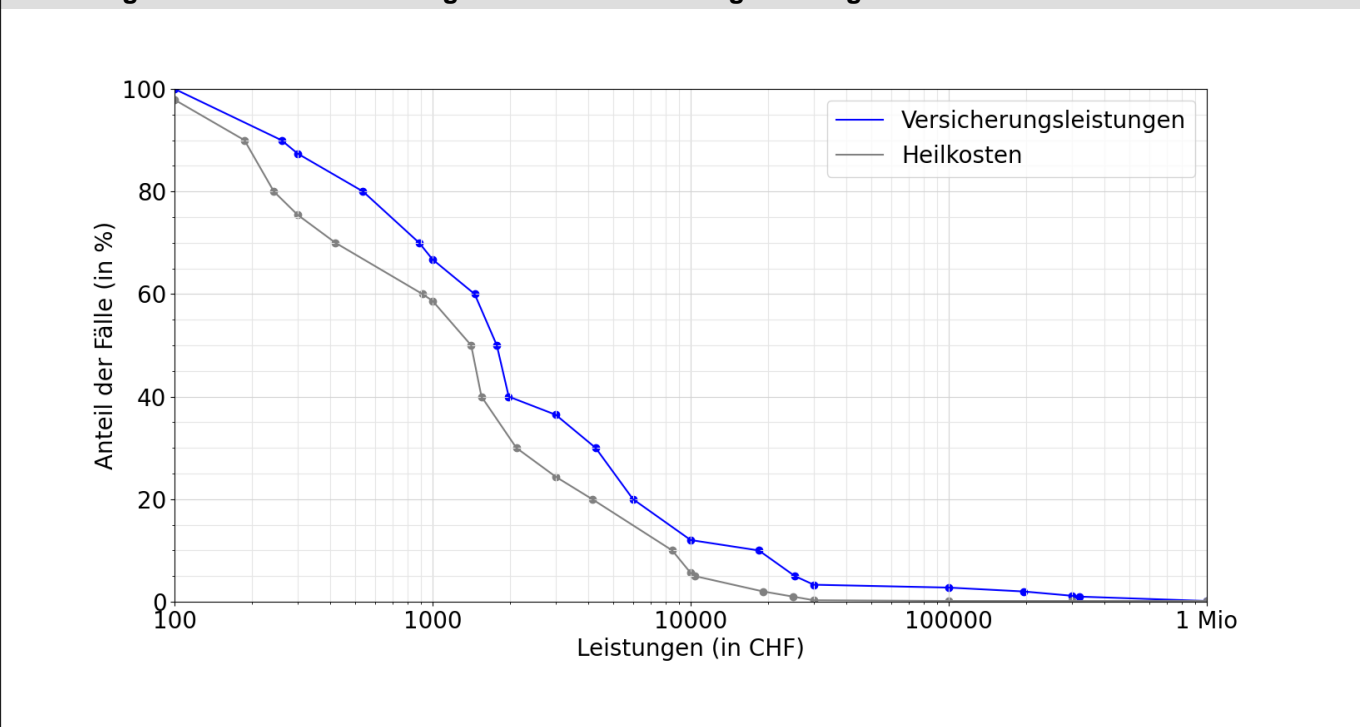

Entschädigte Tage bis zur Wiederaufnahme der Arbeit oder bis zum Festsetzen einer Rente

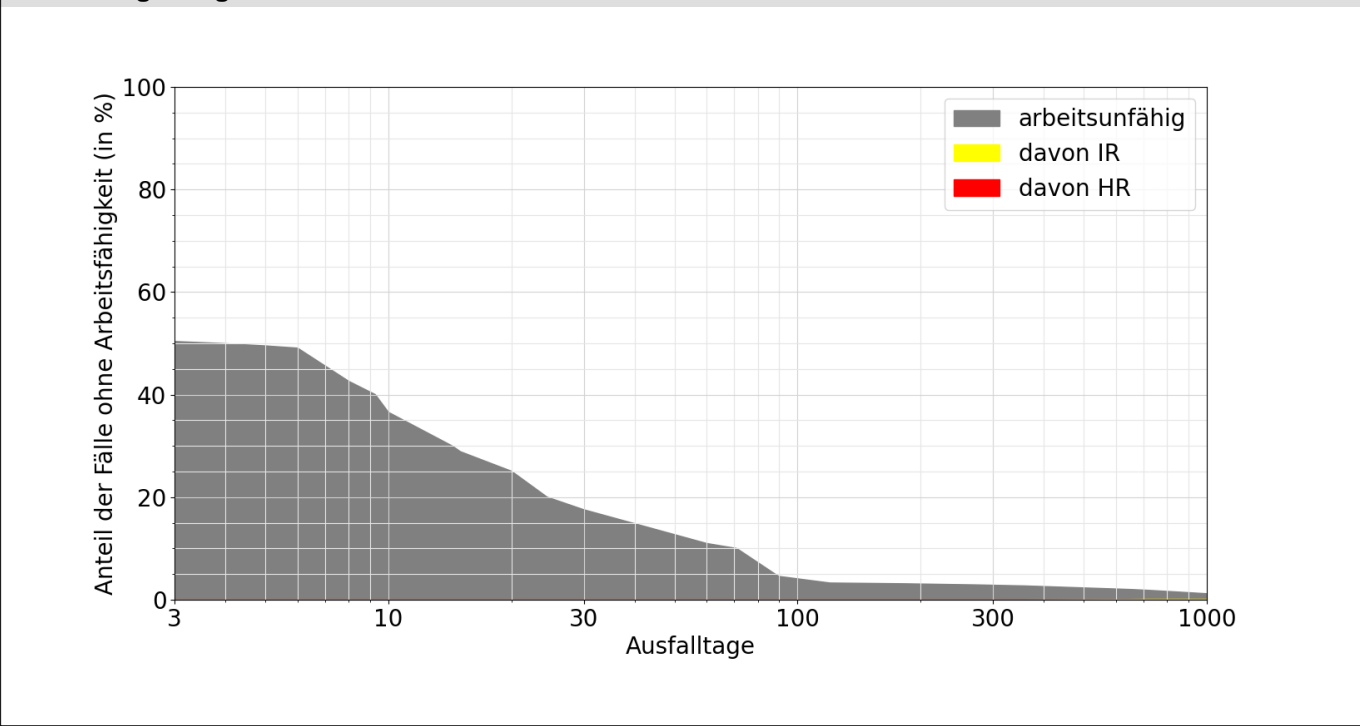

Lesebeispiele:

Nach drei Monaten sind 5% der Verunfallten noch nicht arbeitsfähig, nach 1000 Tagen noch 1.2%.  
 Bei 0.2% der Fälle wurde innerhalb von 1000 Tagen eine Rente gesprochen, davon in 0.2% Invalidenrenten und 0.0% wegen Todesfällen.