

S46.2_ Verletzung des Muskels und der Sehne an sonstigen Teilen des M. biceps brachii

Fallzahlen pro Jahr	mit Diagnose	davon Hauptdiagnose
Hochgerechnete Anzahl Fälle pro Jahr	881	751
davon mit isolierter Diagnose	508	508

Soziodemographie	mit Diagnose	davon Hauptdiagnose
Durchschnittsalter	46.7	45.6
Median Alter	48.59	47.14
Anteil Berufsunfälle	45%	45%
Anteil Frauen	7%	6%

Heilkosten (in CHF)	mit Diagnose	davon Hauptdiagnose
Durchschnittliche Heilkosten	6511	5901
Median der Heilkosten	5965	5841
10% der Fälle haben Heilkosten von weniger als	412	397
10% der Fälle haben Heilkosten von mehr als	11708	10923
Anteil dieser 10% der Fälle an den gesamten HK	31%	28%

Versicherungsleistungen Total (in CHF)	mit Diagnose	davon Hauptdiagnose
Durchschnittliche Versicherungsleistungen	22588	18971
Median der Versicherungsleistungen	15655	13895
10% der Fälle haben VL von weniger als	822	755
10% der Fälle haben VL von mehr als	41317	38041
Anteil dieser 10% der Fälle an den gesamten VL	43%	38%

Entschädigte Tage	mit Diagnose	davon Hauptdiagnose
Anzahl der Fälle mit entschädigten Tagen pro Jahr	704	599
Anteil der Fälle mit entschädigten Tagen pro Jahr	80%	80%
Durchschnittliche Zahl entschädigter Tage bei den Taggeldfällen	90	77
Durchschnittliche Zahl entschädigter Tage über alle Unfälle	72	62
Median der entschädigten Tage (Renten nicht berücksichtigt)	46	40

Renten	mit Diagnose	davon Hauptdiagnose
Durchschnittliche Anzahl Todesfälle pro Jahr	0	0
Durchschnittliche Anzahl der Fälle mit IR pro Jahr	9	4
Anteil der Fälle mit IR	1.0%	0.6%
Durchschnittlicher Invaliditätsgrad über alle Fälle	0.2%	0.1%
Durchschnittlicher Invaliditätsgrad der IR-Fälle	21%	19%
Summe der Invaliditätsgrade pro Jahr	185%	79%
Anteil der Fälle mit IE	2%	1%

Hochrechnung aus einer Stichprobe von 303 anerkannten UVG-Unfällen mit Diagnose(n) S46.2_ in den Jahren 2014-2018, davon 223 mit dieser(n) Hauptdiagnose(n)
 Als traumatische Hauptdiagnose wird bei Fällen mit mehreren Verletzungen diejenige betrachtet, für die im Mittel über alle Fälle mit dieser Diagnose die höchsten Heilkosten beobachtet werden.

S46.2_ Verletzung des Muskels und der Sehne an sonstigen Teilen des M. biceps brachii

Verteilung der Heilkosten und der gesamten Versicherungsleistungen

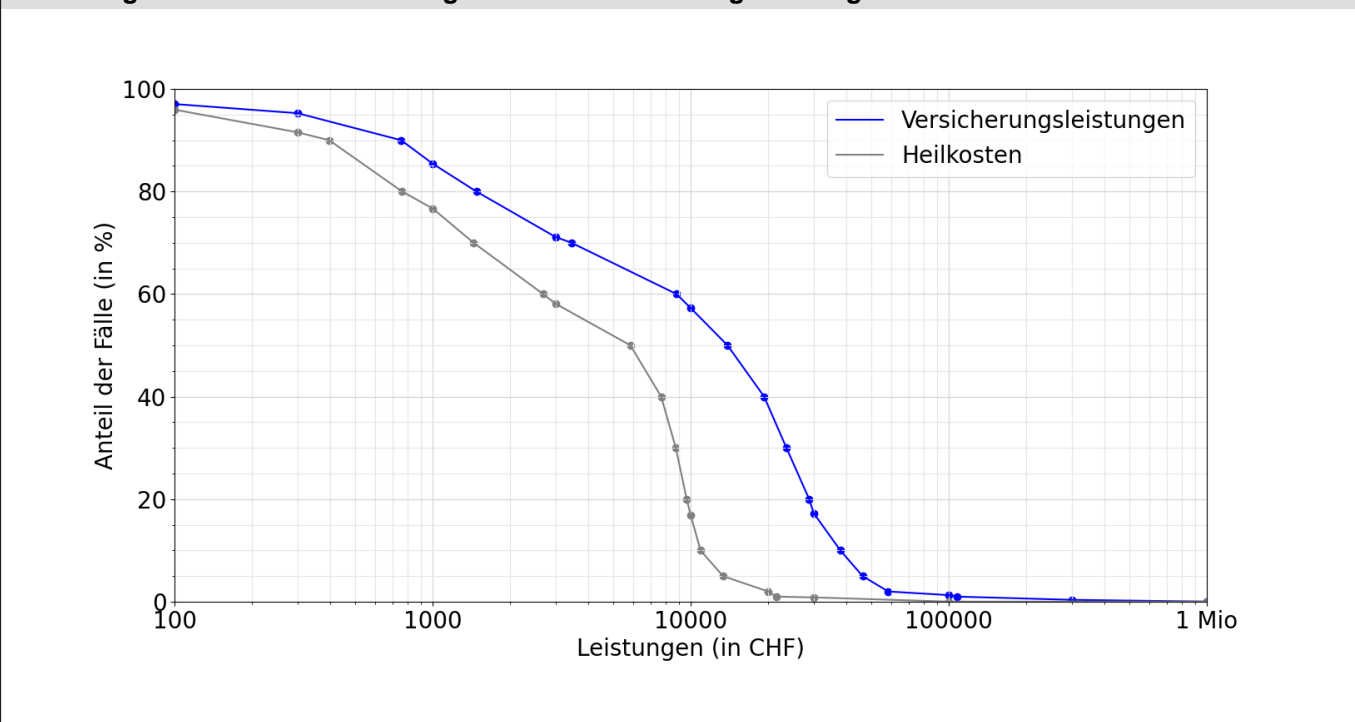

Entschädigte Tage bis zur Wiederaufnahme der Arbeit oder bis zum Festsetzen einer Rente

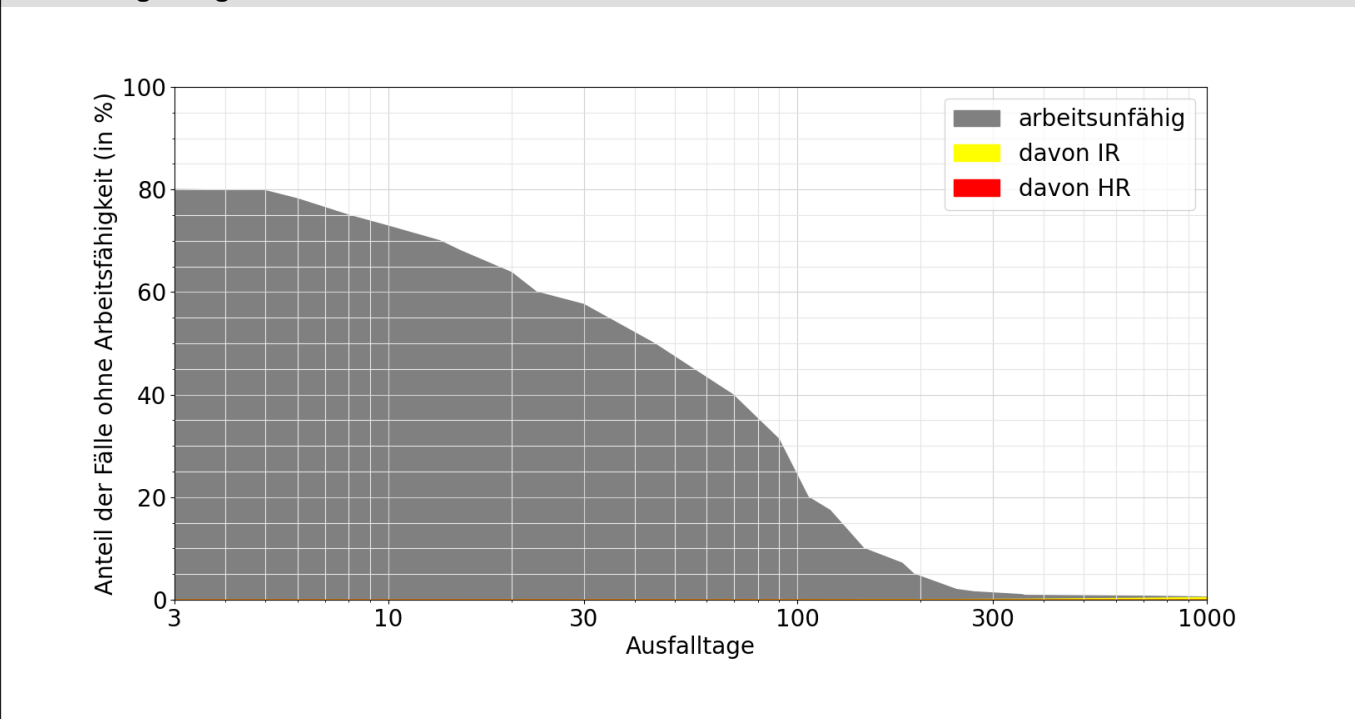

Lesebeispiele:

Nach drei Monaten sind 31% der Verunfallten noch nicht arbeitsfähig, nach 1000 Tagen noch 0.5%.

Bei 0.5% der Fälle wurde innerhalb von 1000 Tagen eine Rente gesprochen, davon in 0.5% Invalidenrenten und 0.0% wegen Todesfällen.