

S46.1_ Verletzung des Muskels und der Sehne des Caput longum des M. biceps brachii

Fallzahlen pro Jahr	mit Diagnose	davon Hauptdiagnose
Hochgerechnete Anzahl Fälle pro Jahr	4166	3186
davon mit isolierter Diagnose	320	320

Soziodemographie	mit Diagnose	davon Hauptdiagnose
Durchschnittsalter	47.7	47.4
Median Alter	49.71	49.44
Anteil Berufsunfälle	34%	35%
Anteil Frauen	20%	19%

Heilkosten (in CHF)	mit Diagnose	davon Hauptdiagnose
Durchschnittliche Heilkosten	11199	9930
Median der Heilkosten	9524	8306
10% der Fälle haben Heilkosten von weniger als	1034	731
10% der Fälle haben Heilkosten von mehr als	20524	19069
Anteil dieser 10% der Fälle an den gesamten HK	37%	34%

Versicherungsleistungen Total (in CHF)	mit Diagnose	davon Hauptdiagnose
Durchschnittliche Versicherungsleistungen	37463	33857
Median der Versicherungsleistungen	20304	17681
10% der Fälle haben VL von weniger als	1415	1180
10% der Fälle haben VL von mehr als	65913	60526
Anteil dieser 10% der Fälle an den gesamten VL	52%	51%

Entschädigte Tage	mit Diagnose	davon Hauptdiagnose
Anzahl der Fälle mit entschädigten Tagen pro Jahr	3093	2318
Anteil der Fälle mit entschädigten Tagen pro Jahr	74%	73%
Durchschnittliche Zahl entschädigter Tage bei den Taggeldfällen	163	156
Durchschnittliche Zahl entschädigter Tage über alle Unfälle	121	114
Median der entschädigten Tage (Renten nicht berücksichtigt)	63	58

Renten	mit Diagnose	davon Hauptdiagnose
Durchschnittliche Anzahl Todesfälle pro Jahr	0	0
Durchschnittliche Anzahl der Fälle mit IR pro Jahr	99	70
Anteil der Fälle mit IR	2.4%	2.2%
Durchschnittlicher Invaliditätsgrad über alle Fälle	0.5%	0.4%
Durchschnittlicher Invaliditätsgrad der IR-Fälle	19%	18%
Summe der Invaliditätsgrade pro Jahr	1914%	1293%
Anteil der Fälle mit IE	5%	4%

Hochrechnung aus einer Stichprobe von 2138 anerkannten UVG-Unfällen mit Diagnose(n) S46.1_ in den Jahren 2014-2018, davon 1510 mit dieser(n) Hauptdiagnose(n)
 Als traumatische Hauptdiagnose wird bei Fällen mit mehreren Verletzungen diejenige betrachtet, für die im Mittel über alle Fälle mit dieser Diagnose die höchsten Heilkosten beobachtet werden.

S46.1_ Verletzung des Muskels und der Sehne des Caput longum des M. biceps brachii

Verteilung der Heilkosten und der gesamten Versicherungsleistungen

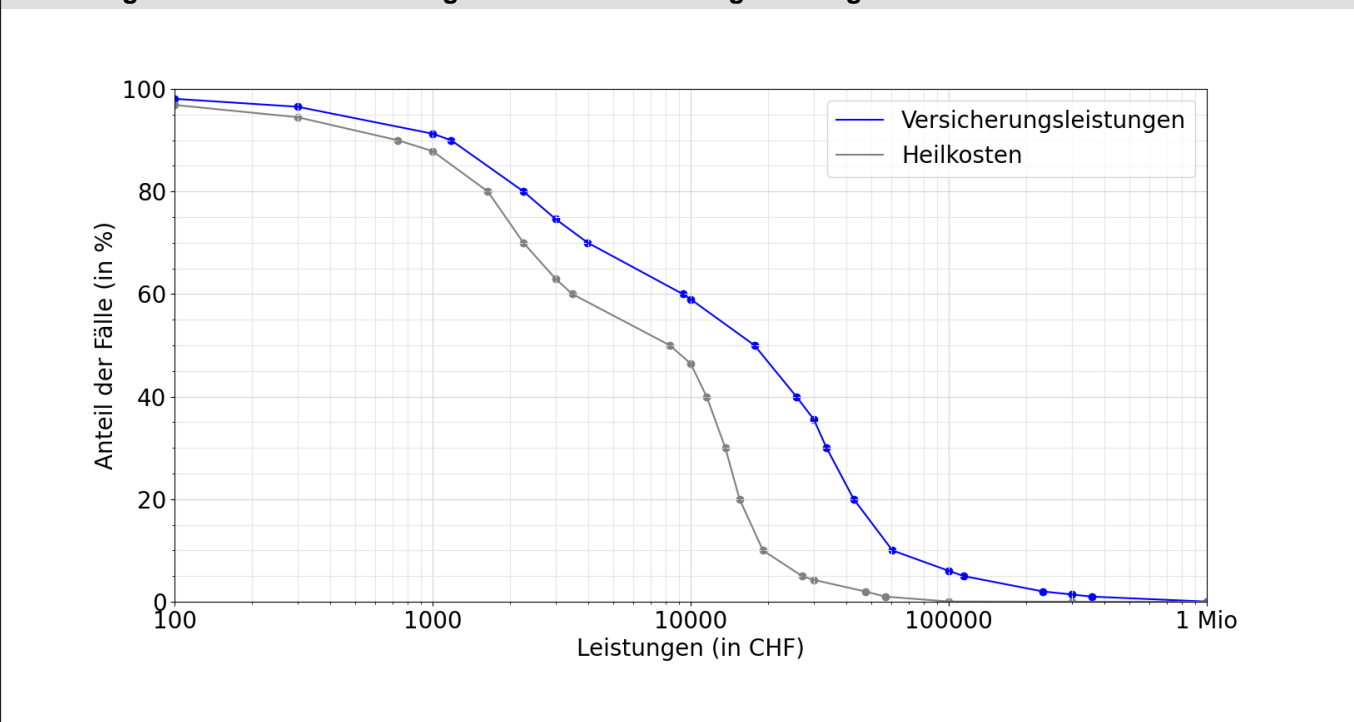

Entschädigte Tage bis zur Wiederaufnahme der Arbeit oder bis zum Festsetzen einer Rente

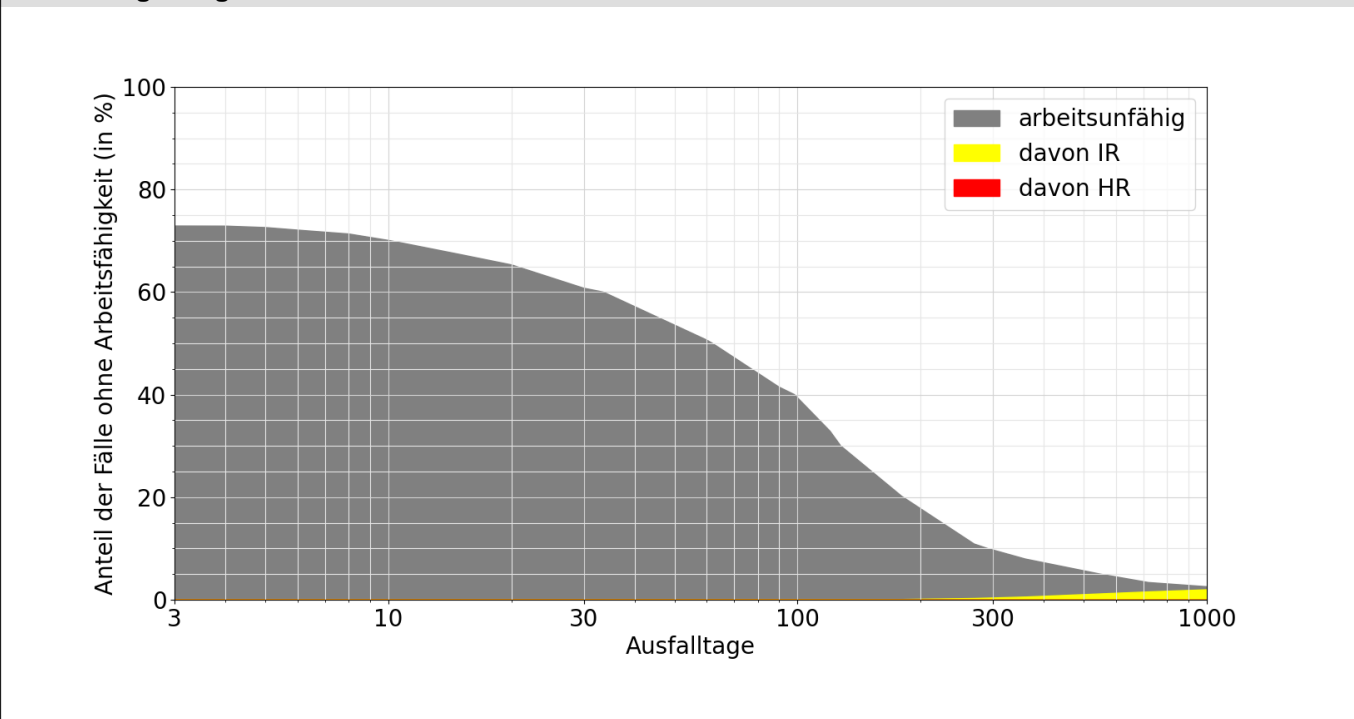

Lesebeispiele:

Nach drei Monaten sind 41% der Verunfallten noch nicht arbeitsfähig, nach 1000 Tagen noch 2.5%.

Bei 2.0% der Fälle wurde innerhalb von 1000 Tagen eine Rente gesprochen, davon in 2.0% Invalidenrenten und 0.0% wegen Todesfällen.