

## S46.0\_ Verletzung einer Sehne der Rotatorenmanschette

Fallzahlen pro Jahr	mit Diagnose	davon Hauptdiagnose
Hochgerechnete Anzahl Fälle pro Jahr	9087	6241
davon mit isolierter Diagnose	1232	1232

Soziodemographie	mit Diagnose	davon Hauptdiagnose
Durchschnittsalter	48.9	48.5
Median Alter	50.79	50.6
Anteil Berufsunfälle	30%	31%
Anteil Frauen	25%	28%

Heilkosten (in CHF)	mit Diagnose	davon Hauptdiagnose
Durchschnittliche Heilkosten	9775	7593
Median der Heilkosten	4050	2879
10% der Fälle haben Heilkosten von weniger als	677	531
10% der Fälle haben Heilkosten von mehr als	19822	17545
Anteil dieser 10% der Fälle an den gesamten HK	40%	39%

Versicherungsleistungen Total (in CHF)	mit Diagnose	davon Hauptdiagnose
Durchschnittliche Versicherungsleistungen	32890	25246
Median der Versicherungsleistungen	12373	6745
10% der Fälle haben VL von weniger als	1020	767
10% der Fälle haben VL von mehr als	59841	54028
Anteil dieser 10% der Fälle an den gesamten VL	55%	53%

Entschädigte Tage	mit Diagnose	davon Hauptdiagnose
Anzahl der Fälle mit entschädigten Tagen pro Jahr	6236	3920
Anteil der Fälle mit entschädigten Tagen pro Jahr	69%	63%
Durchschnittliche Zahl entschädigter Tage bei den Taggeldfällen	157	145
Durchschnittliche Zahl entschädigter Tage über alle Unfälle	108	91
Median der entschädigten Tage (Renten nicht berücksichtigt)	44	25

Renten	mit Diagnose	davon Hauptdiagnose
Durchschnittliche Anzahl Todesfälle pro Jahr	1	0
Durchschnittliche Anzahl der Fälle mit IR pro Jahr	195	90
Anteil der Fälle mit IR	2.1%	1.4%
Durchschnittlicher Invaliditätsgrad über alle Fälle	0.4%	0.3%
Durchschnittlicher Invaliditätsgrad der IR-Fälle	20%	18%
Summe der Invaliditätsgrade pro Jahr	3926%	1600%
Anteil der Fälle mit IE	5%	3%

Hochrechnung aus einer Stichprobe von 4568 anerkannten UVG-Unfällen mit Diagnose(n) S46.0\_ in den Jahren 2014-2018, davon 2707 mit dieser(n) Hauptdiagnose(n)  
 Als traumatische Hauptdiagnose wird bei Fällen mit mehreren Verletzungen diejenige betrachtet, für die im Mittel über alle Fälle mit dieser Diagnose die höchsten Heilkosten beobachtet werden.

## S46.0\_ Verletzung einer Sehne der Rotatorenmanschette

Verteilung der Heilkosten und der gesamten Versicherungsleistungen

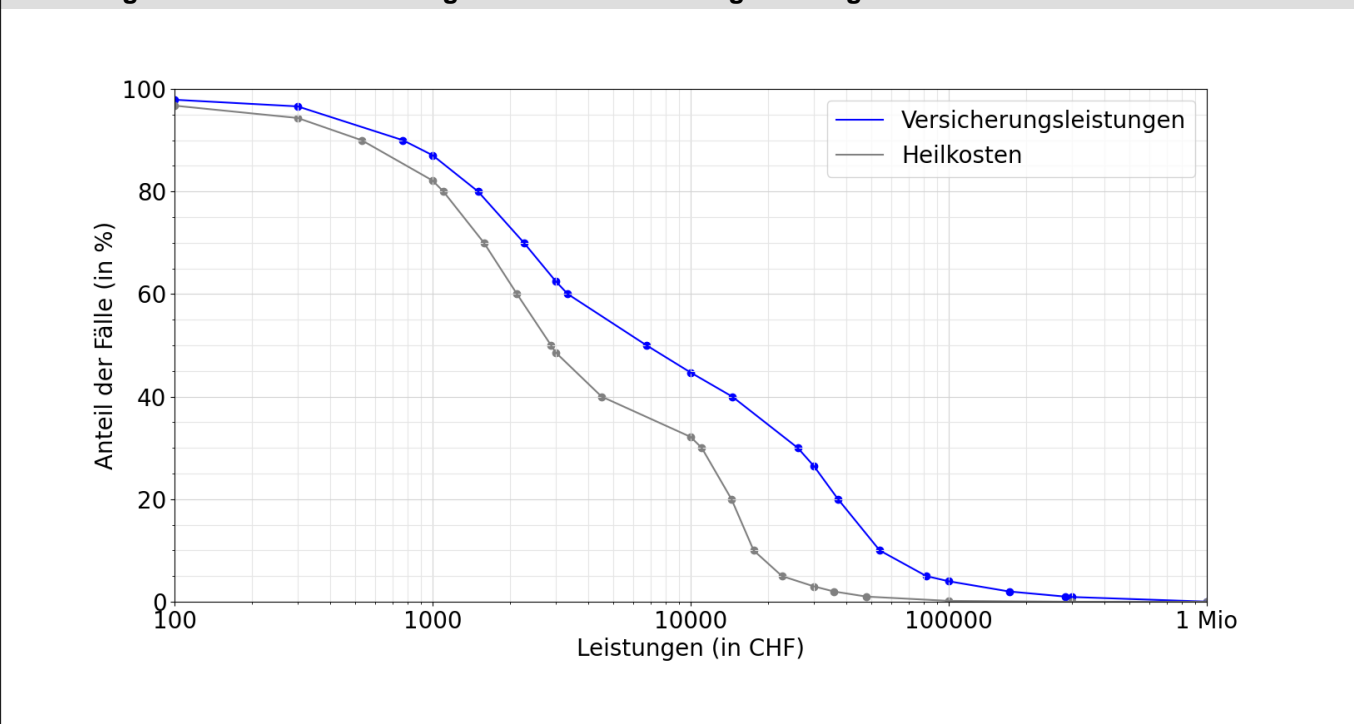

Entschädigte Tage bis zur Wiederaufnahme der Arbeit oder bis zum Festsetzen einer Rente

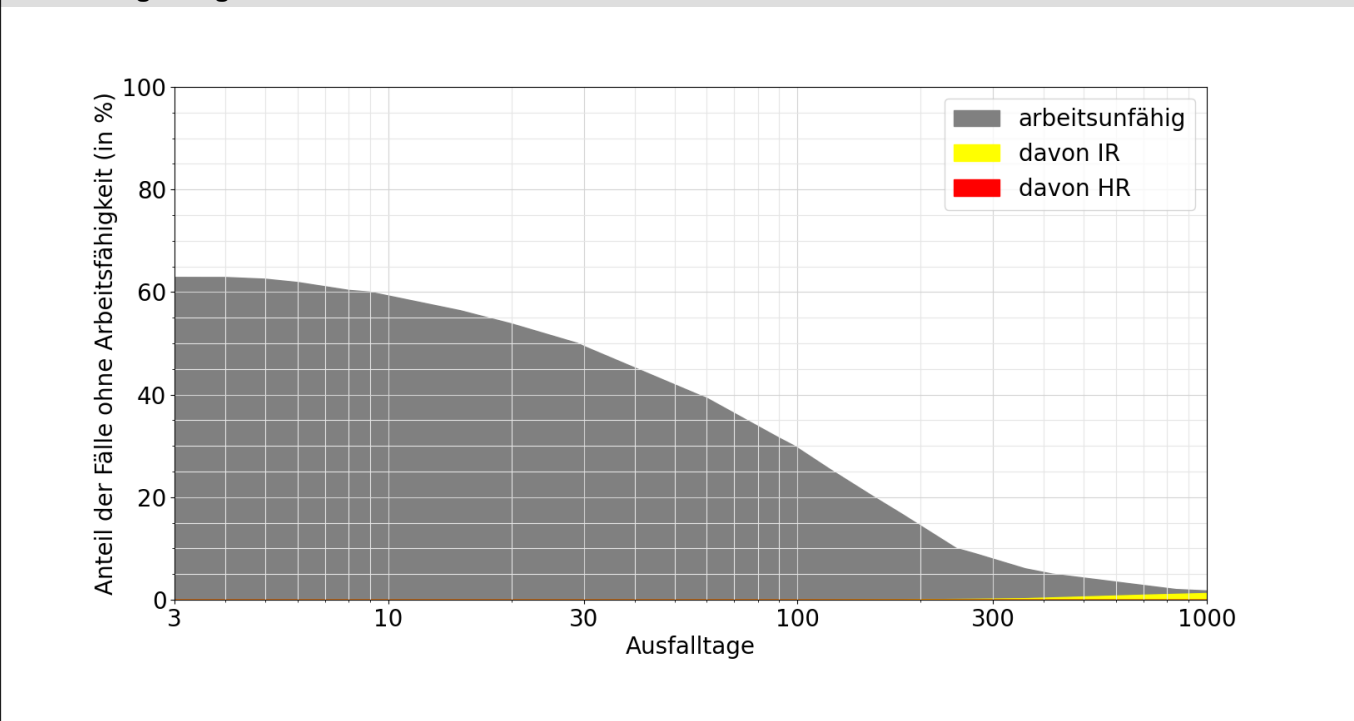

**Lesebeispiele:**

Nach drei Monaten sind 32% der Verunfallten noch nicht arbeitsfähig, nach 1000 Tagen noch 1.7%.  
 Bei 1.3% der Fälle wurde innerhalb von 1000 Tagen eine Rente gesprochen, davon in 1.3% Invalidenrenten und 0.0% wegen Todesfällen.