

S44.3_ Verletzung des N. axillaris

Fallzahlen pro Jahr	mit Diagnose	davon Hauptdiagnose
Hochgerechnete Anzahl Fälle pro Jahr	73	63
davon mit isolierter Diagnose	0	0

Soziodemographie	mit Diagnose	davon Hauptdiagnose
Durchschnittsalter	40.1	40.0
Median Alter	37.79	37.84
Anteil Berufsunfälle	15%	15%
Anteil Frauen	24%	21%

Heilkosten (in CHF)	mit Diagnose	davon Hauptdiagnose
Durchschnittliche Heilkosten	23855	14517
Median der Heilkosten	11675	6576
10% der Fälle haben Heilkosten von weniger als	3320	2989
10% der Fälle haben Heilkosten von mehr als	65185	46903
Anteil dieser 10% der Fälle an den gesamten HK	46%	24%

Versicherungsleistungen Total (in CHF)	mit Diagnose	davon Hauptdiagnose
Durchschnittliche Versicherungsleistungen	63993	43644
Median der Versicherungsleistungen	16855	16237
10% der Fälle haben VL von weniger als	6212	5654
10% der Fälle haben VL von mehr als	172357	97297
Anteil dieser 10% der Fälle an den gesamten VL	47%	61%

Entschädigte Tage	mit Diagnose	davon Hauptdiagnose
Anzahl der Fälle mit entschädigten Tagen pro Jahr	53	44
Anteil der Fälle mit entschädigten Tagen pro Jahr	73%	69%
Durchschnittliche Zahl entschädigter Tage bei den Taggeldfällen	195	148
Durchschnittliche Zahl entschädigter Tage über alle Unfälle	142	102
Median der entschädigten Tage (Renten nicht berücksichtigt)	76	70

Renten	mit Diagnose	davon Hauptdiagnose
Durchschnittliche Anzahl Todesfälle pro Jahr	0	0
Durchschnittliche Anzahl der Fälle mit IR pro Jahr	3	2
Anteil der Fälle mit IR	4.3%	3.1%
Durchschnittlicher Invaliditätsgrad über alle Fälle	1.1%	0.8%
Durchschnittlicher Invaliditätsgrad der IR-Fälle	26%	26%
Summe der Invaliditätsgrade pro Jahr	82%	52%
Anteil der Fälle mit IE	18%	12%

Hochrechnung aus einer Stichprobe von 83 anerkannten UVG-Unfällen mit Diagnose(n) S44.3_ in den Jahren 2014-2018, davon 53 mit dieser(n) Hauptdiagnose(n)
 Als traumatische Hauptdiagnose wird bei Fällen mit mehreren Verletzungen diejenige betrachtet, für die im Mittel über alle Fälle mit dieser Diagnose die höchsten Heilkosten beobachtet werden.

S44.3_ Verletzung des N. axillaris

Verteilung der Heilkosten und der gesamten Versicherungsleistungen

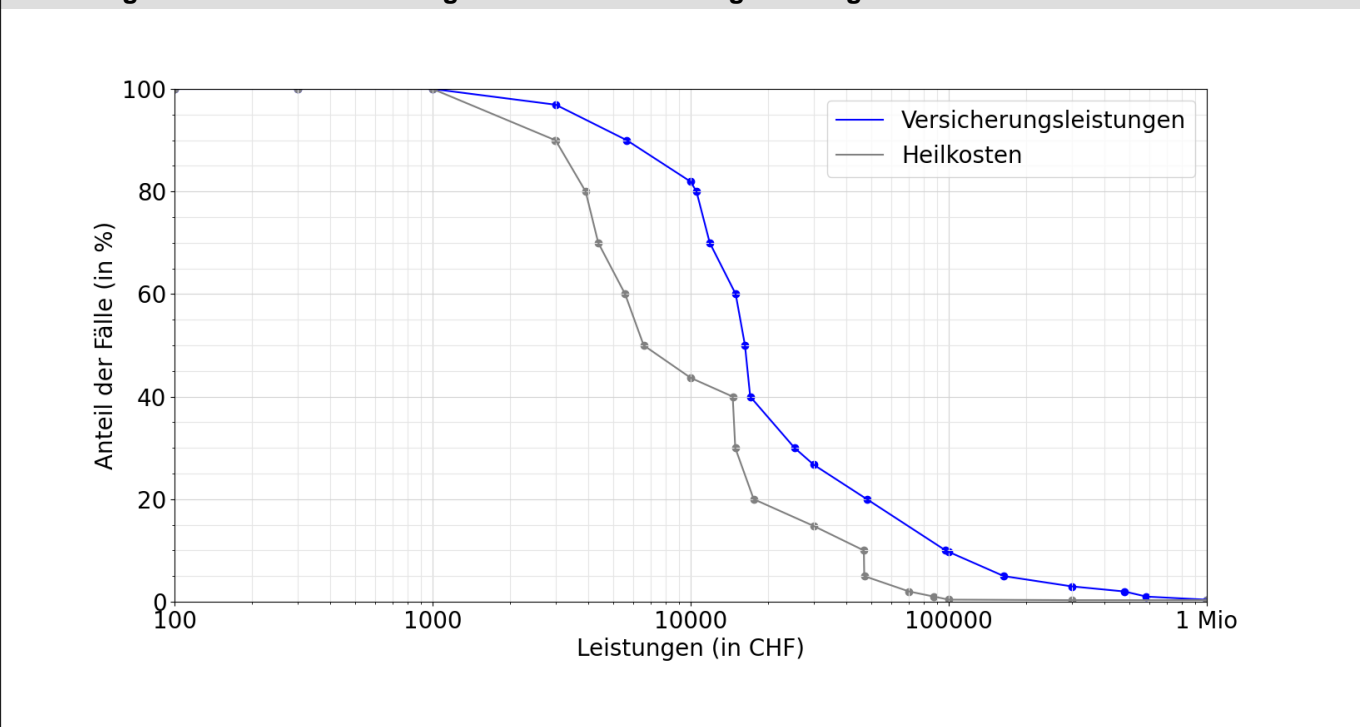

Entschädigte Tage bis zur Wiederaufnahme der Arbeit oder bis zum Festsetzen einer Rente

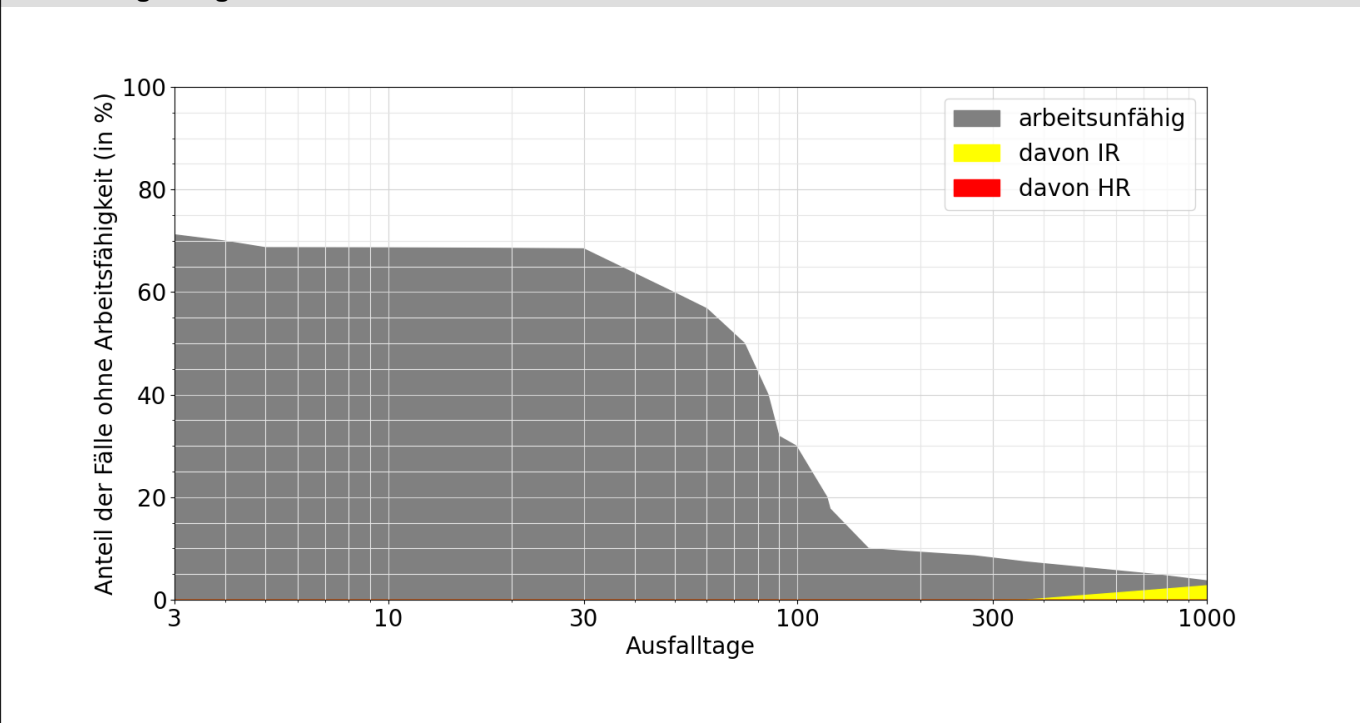

Lesebeispiele:

Nach drei Monaten sind 32% der Verunfallten noch nicht arbeitsfähig, nach 1000 Tagen noch 3.7%.

Bei 2.8% der Fälle wurde innerhalb von 1000 Tagen eine Rente gesprochen, davon in 2.8% Invalidenrenten und 0.0% wegen Todesfällen.