

## S44.0\_ Verletzung des N. ulnaris in Höhe des Oberarmes

Fallzahlen pro Jahr	mit Diagnose	davon Hauptdiagnose
Hochgerechnete Anzahl Fälle pro Jahr	35	32
davon mit isolierter Diagnose	4	4

Soziodemographie	mit Diagnose	davon Hauptdiagnose
Durchschnittsalter	45.6	45.2
Median Alter	49.96	49.81
Anteil Berufsunfälle	44%	46%
Anteil Frauen	15%	15%

Heilkosten (in CHF)	mit Diagnose	davon Hauptdiagnose
Durchschnittliche Heilkosten	20476	11716
Median der Heilkosten	7222	6548
10% der Fälle haben Heilkosten von weniger als	1464	1398
10% der Fälle haben Heilkosten von mehr als	68344	25250
Anteil dieser 10% der Fälle an den gesamten HK	61%	52%

Versicherungsleistungen Total (in CHF)	mit Diagnose	davon Hauptdiagnose
Durchschnittliche Versicherungsleistungen	82049	56758
Median der Versicherungsleistungen	16724	13885
10% der Fälle haben VL von weniger als	7364	7000
10% der Fälle haben VL von mehr als	370636	151042
Anteil dieser 10% der Fälle an den gesamten VL	62%	74%

Entschädigte Tage	mit Diagnose	davon Hauptdiagnose
Anzahl der Fälle mit entschädigten Tagen pro Jahr	31	28
Anteil der Fälle mit entschädigten Tagen pro Jahr	88%	87%
Durchschnittliche Zahl entschädigter Tage bei den Taggeldfällen	193	150
Durchschnittliche Zahl entschädigter Tage über alle Unfälle	169	130
Median der entschädigten Tage (Renten nicht berücksichtigt)	54	50

Renten	mit Diagnose	davon Hauptdiagnose
Durchschnittliche Anzahl Todesfälle pro Jahr	0	0
Durchschnittliche Anzahl der Fälle mit IR pro Jahr	4	3
Anteil der Fälle mit IR	10.6%	7.9%
Durchschnittlicher Invaliditätsgrad über alle Fälle	2.5%	1.8%
Durchschnittlicher Invaliditätsgrad der IR-Fälle	24%	23%
Summe der Invaliditätsgrade pro Jahr	91%	59%
Anteil der Fälle mit IE	19%	12%

Hochrechnung aus einer Stichprobe von 46 anerkannten UVG-Unfällen mit Diagnose(n) S44.0\_ in den Jahren 2014-2018, davon 31 mit dieser(n) Hauptdiagnose(n)  
 Als traumatische Hauptdiagnose wird bei Fällen mit mehreren Verletzungen diejenige betrachtet, für die im Mittel über alle Fälle mit dieser Diagnose die höchsten Heilkosten beobachtet werden.

## S44.0\_ Verletzung des N. ulnaris in Höhe des Oberarmes

Verteilung der Heilkosten und der gesamten Versicherungsleistungen

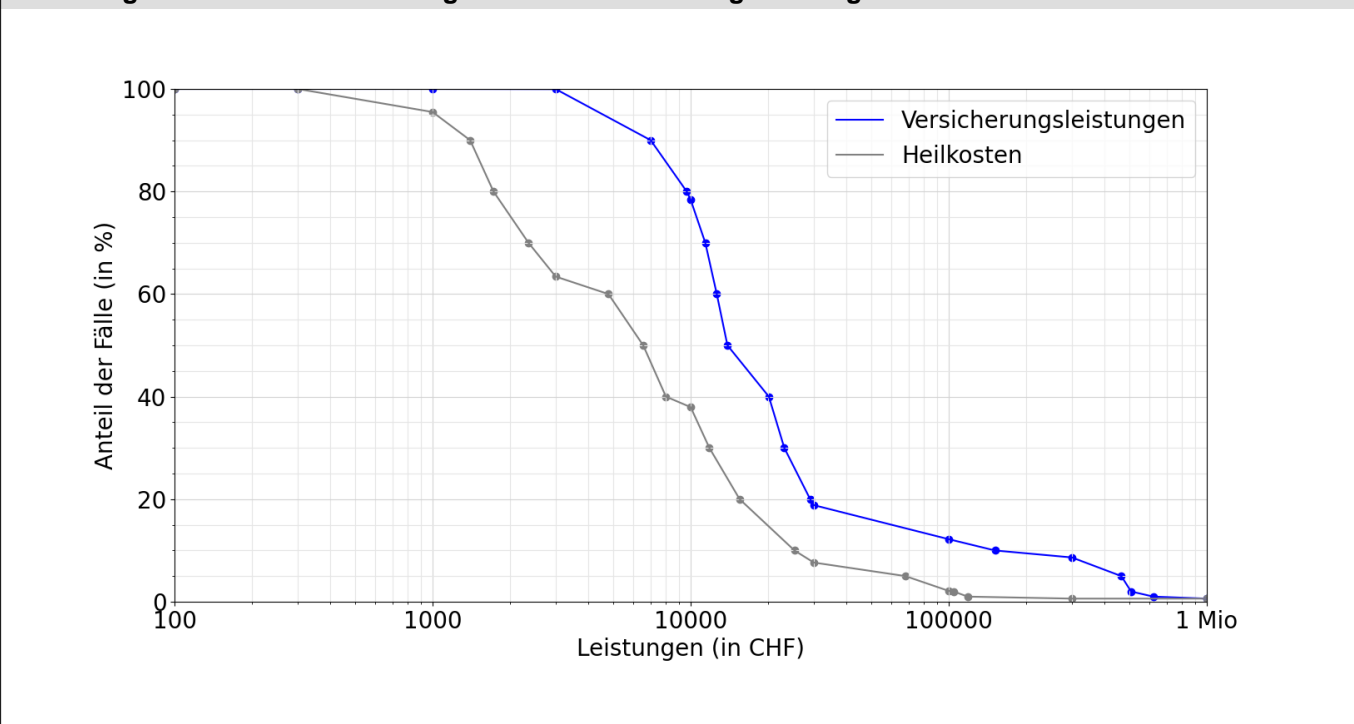

Entschädigte Tage bis zur Wiederaufnahme der Arbeit oder bis zum Festsetzen einer Rente

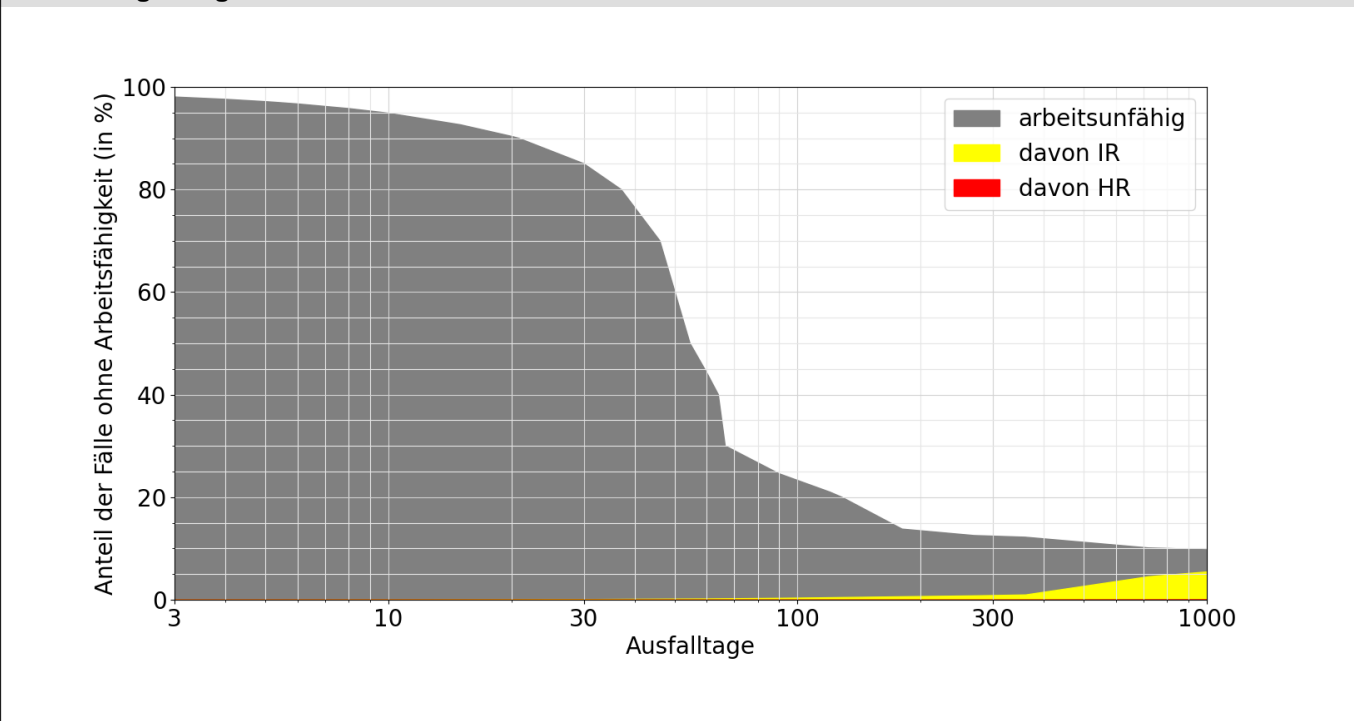

Lesebeispiele:

Nach drei Monaten sind 25% der Verunfallten noch nicht arbeitsfähig, nach 1000 Tagen noch 9.8%.

Bei 5.5% der Fälle wurde innerhalb von 1000 Tagen eine Rente gesprochen, davon in 4.9% Invalidenrenten und 0.1% wegen Todesfällen.