

## S43.7\_ Verstauchung und Zerrung sonstiger und nicht näher bezeichneter Teile des Schultergürtels

Fallzahlen pro Jahr	mit Diagnose	davon Hauptdiagnose
Hochgerechnete Anzahl Fälle pro Jahr	452	352
davon mit isolierter Diagnose	292	292

Soziodemographie	mit Diagnose	davon Hauptdiagnose
Durchschnittsalter	41.5	41.8
Median Alter	43.07	43.12
Anteil Berufsunfälle	35%	34%
Anteil Frauen	30%	28%

Heilkosten (in CHF)	mit Diagnose	davon Hauptdiagnose
Durchschnittliche Heilkosten	1575	1662
Median der Heilkosten	493	514
10% der Fälle haben Heilkosten von weniger als	51	53
10% der Fälle haben Heilkosten von mehr als	2767	2814
Anteil dieser 10% der Fälle an den gesamten HK	61%	63%

Versicherungsleistungen Total (in CHF)	mit Diagnose	davon Hauptdiagnose
Durchschnittliche Versicherungsleistungen	3583	2987
Median der Versicherungsleistungen	1045	1054
10% der Fälle haben VL von weniger als	84	72
10% der Fälle haben VL von mehr als	6999	4924
Anteil dieser 10% der Fälle an den gesamten VL	71%	67%

Entschädigte Tage	mit Diagnose	davon Hauptdiagnose
Anzahl der Fälle mit entschädigten Tagen pro Jahr	145	112
Anteil der Fälle mit entschädigten Tagen pro Jahr	32%	32%
Durchschnittliche Zahl entschädigter Tage bei den Taggeldfällen	39	32
Durchschnittliche Zahl entschädigter Tage über alle Unfälle	13	10
Median der entschädigten Tage (Renten nicht berücksichtigt)	0	0

Renten	mit Diagnose	davon Hauptdiagnose
Durchschnittliche Anzahl Todesfälle pro Jahr	0	0
Durchschnittliche Anzahl der Fälle mit IR pro Jahr	0	0
Anteil der Fälle mit IR	0.1%	0.0%
Durchschnittlicher Invaliditätsgrad über alle Fälle	0.0%	0.0%
Durchschnittlicher Invaliditätsgrad der IR-Fälle	18%	0%
Summe der Invaliditätsgrade pro Jahr	7%	0%
Anteil der Fälle mit IE	0%	0%

Hochrechnung aus einer Stichprobe von 116 anerkannten UVG-Unfällen mit Diagnose(n) S43.7\_ in den Jahren 2014-2018, davon 88 mit dieser(n) Hauptdiagnose(n)  
 Als traumatische Hauptdiagnose wird bei Fällen mit mehreren Verletzungen diejenige betrachtet, für die im Mittel über alle Fälle mit dieser Diagnose die höchsten Heilkosten beobachtet werden.

### S43.7\_ Verstauchung und Zerrung sonstiger und nicht näher bezeichneter Teile des Schultergürtels

**Verteilung der Heilkosten und der gesamten Versicherungsleistungen**

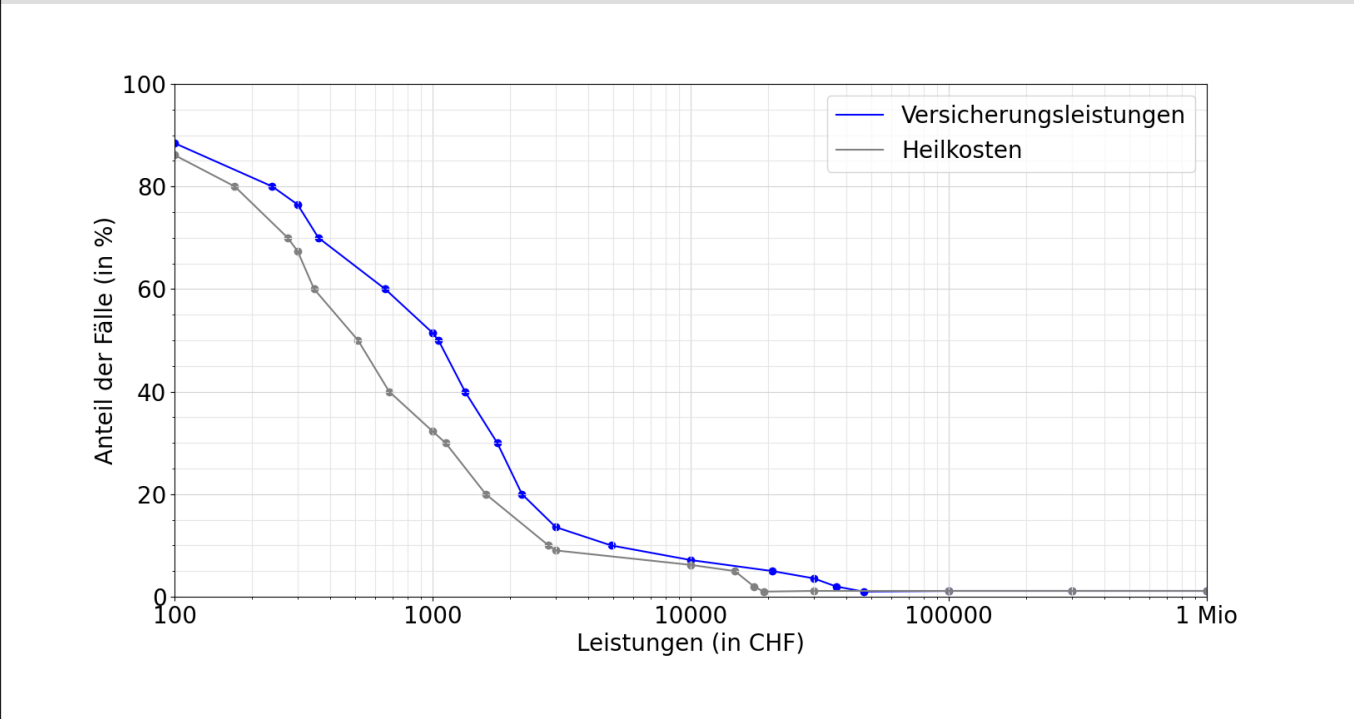

**Entschädigte Tage bis zur Wiederaufnahme der Arbeit oder bis zum Festsetzen einer Rente**

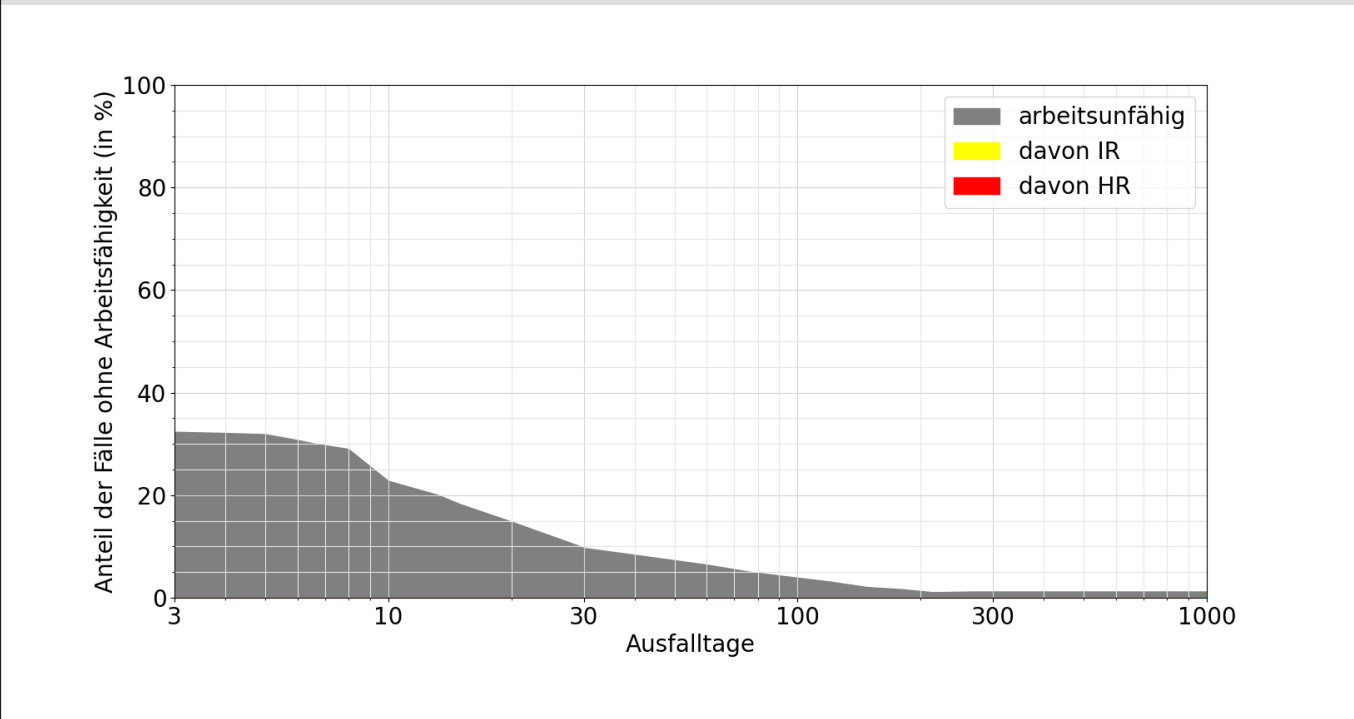

**Lesebeispiele:**

Nach drei Monaten sind 4% der Verunfallten noch nicht arbeitsfähig, nach 1000 Tagen noch 1.1%.  
 Bei 0.0% der Fälle wurde innerhalb von 1000 Tagen eine Rente gesprochen, davon in 0.0% Invalidenrenten und 0.0% wegen Todesfällen.