

S42.9X Fraktur des Schultergürtels, Teil nicht näher bezeichnet

X steht für eine beliebige Zahl, d.h Diagnosecode S429 inklusive aller Unter-codes

Fallzahlen pro Jahr	mit Diagnose	davon Hauptdiagnose
Hochgerechnete Anzahl Fälle pro Jahr	248	220
davon mit isolierter Diagnose	168	168

Soziodemographie	mit Diagnose	davon Hauptdiagnose
Durchschnittsalter	39.8	40.0
Median Alter	41.22	42.27
Anteil Berufsunfälle	6%	5%
Anteil Frauen	27%	31%

Heilkosten (in CHF)	mit Diagnose	davon Hauptdiagnose
Durchschnittliche Heilkosten	3551	3357
Median der Heilkosten	1568	1498
10% der Fälle haben Heilkosten von weniger als	0	0
10% der Fälle haben Heilkosten von mehr als	13497	13217
Anteil dieser 10% der Fälle an den gesamten HK	47%	45%

Versicherungsleistungen Total (in CHF)	mit Diagnose	davon Hauptdiagnose
Durchschnittliche Versicherungsleistungen	8331	7715
Median der Versicherungsleistungen	2394	2113
10% der Fälle haben VL von weniger als	230	260
10% der Fälle haben VL von mehr als	27775	20534
Anteil dieser 10% der Fälle an den gesamten VL	51%	50%

Entschädigte Tage	mit Diagnose	davon Hauptdiagnose
Anzahl der Fälle mit entschädigten Tagen pro Jahr	140	120
Anteil der Fälle mit entschädigten Tagen pro Jahr	56%	55%
Durchschnittliche Zahl entschädigter Tage bei den Taggeldfällen	54	56
Durchschnittliche Zahl entschädigter Tage über alle Unfälle	31	30
Median der entschädigten Tage (Renten nicht berücksichtigt)	12	11

Renten	mit Diagnose	davon Hauptdiagnose
Durchschnittliche Anzahl Todesfälle pro Jahr	0	0
Durchschnittliche Anzahl der Fälle mit IR pro Jahr	0	0
Anteil der Fälle mit IR	0.0%	0.0%
Durchschnittlicher Invaliditätsgrad über alle Fälle	0.0%	0.0%
Durchschnittlicher Invaliditätsgrad der IR-Fälle	0%	0%
Summe der Invaliditätsgrade pro Jahr	0%	0%
Anteil der Fälle mit IE	0%	0%

Hochrechnung aus einer Stichprobe von 62 anerkannten UVG-Unfällen mit Diagnose(n) S42.9X in den Jahren 2014-2018, davon 55 mit dieser(n) Hauptdiagnose(n)

Als traumatische Hauptdiagnose wird bei Fällen mit mehreren Verletzungen diejenige betrachtet, für die im Mittel über alle Fälle mit dieser Diagnose die höchsten Heilkosten beobachtet werden.

S42.9X Fraktur des Schultergürtels, Teil nicht näher bezeichnet

X steht für eine beliebige Zahl, d.h Diagnosecode S429 inklusive aller Unter-codes

Verteilung der Heilkosten und der gesamten Versicherungsleistungen

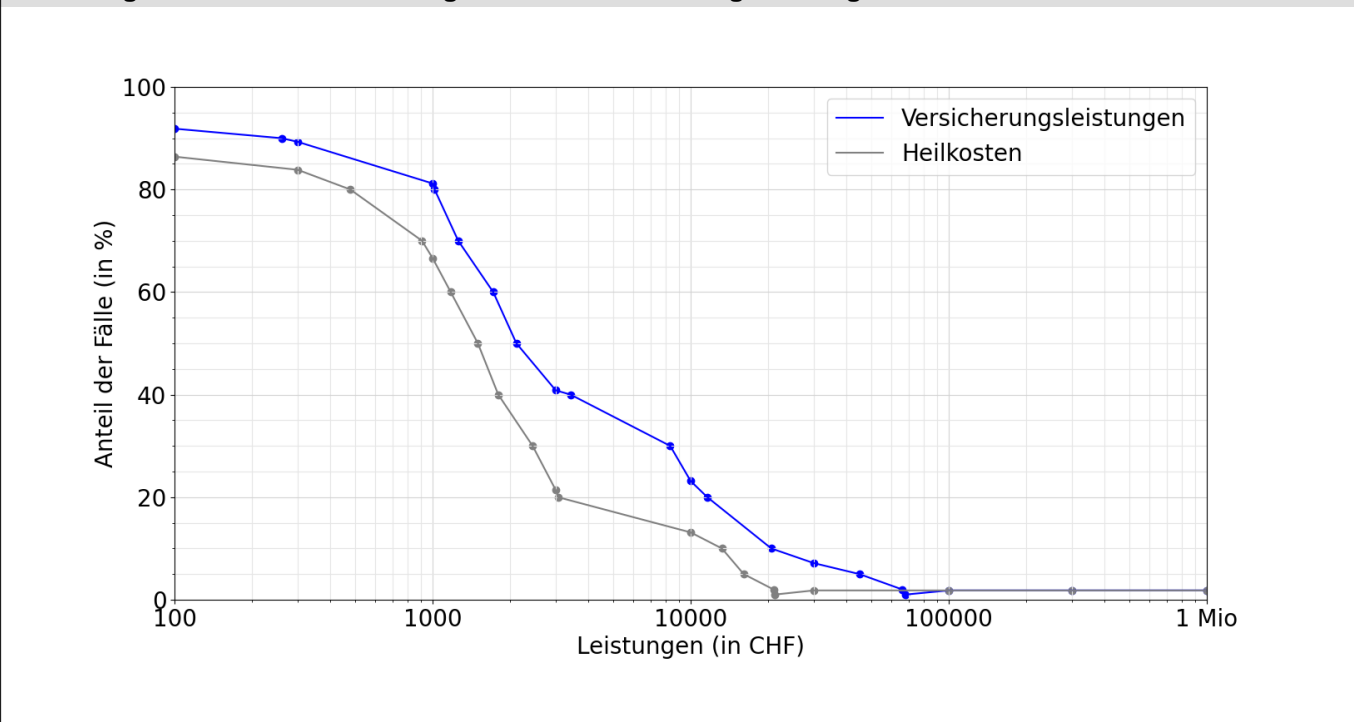

Entschädigte Tage bis zur Wiederaufnahme der Arbeit oder bis zum Festsetzen einer Rente

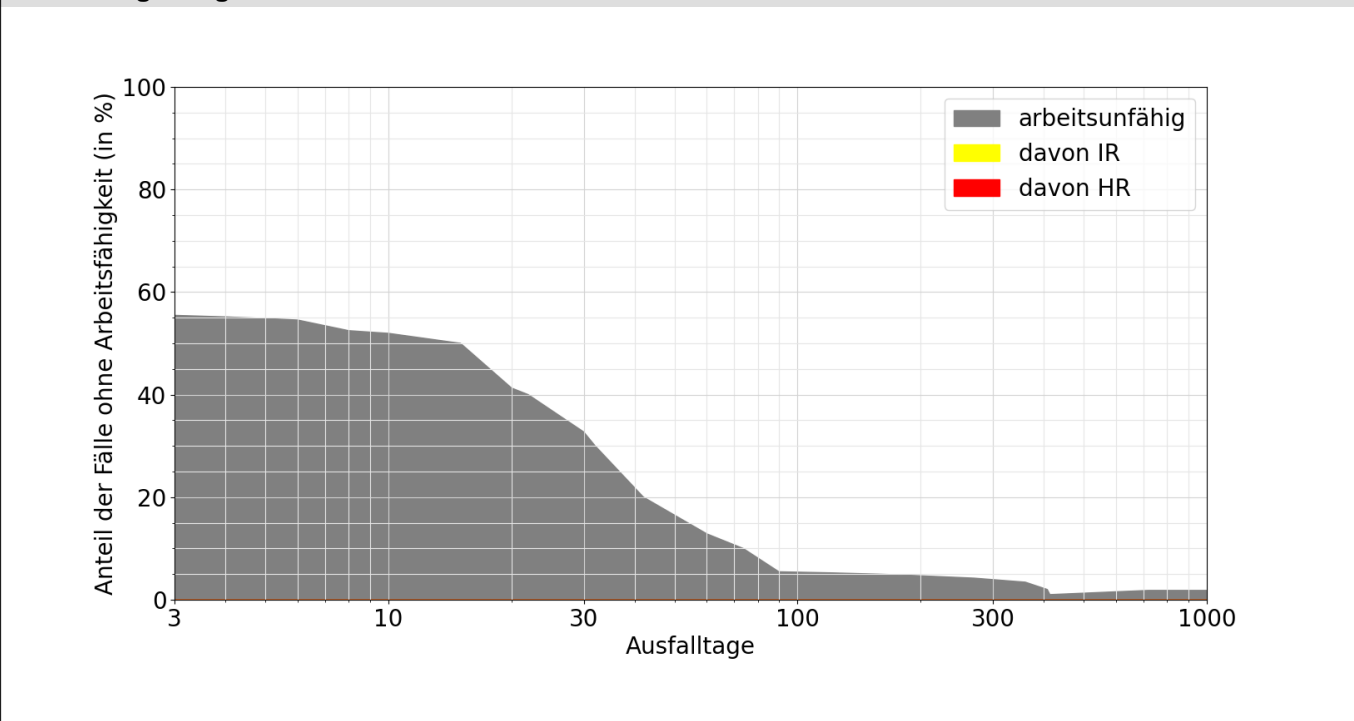

Lesebeispiele:

Nach drei Monaten sind 5% der Verunfallten noch nicht arbeitsfähig, nach 1000 Tagen noch 1.8%.

Bei 0.0% der Fälle wurde innerhalb von 1000 Tagen eine Rente gesprochen, davon in 0.0% Invalidenrenten und 0.0% wegen Todesfällen.