

S42.4X Fraktur des distalen Endes des Humerus

X steht für eine beliebige Zahl, d.h Diagnosecode S424 inklusive aller Unter-codes

Fallzahlen pro Jahr	mit Diagnose	davon Hauptdiagnose
Hochgerechnete Anzahl Fälle pro Jahr	332	252
davon mit isolierter Diagnose	60	60

Soziodemographie	mit Diagnose	davon Hauptdiagnose
Durchschnittsalter	43.7	43.9
Median Alter	44.43	44.54
Anteil Berufsunfälle	21%	27%
Anteil Frauen	41%	41%

Heilkosten (in CHF)	mit Diagnose	davon Hauptdiagnose
Durchschnittliche Heilkosten	27901	16655
Median der Heilkosten	12020	10568
10% der Fälle haben Heilkosten von weniger als	1184	1045
10% der Fälle haben Heilkosten von mehr als	44775	37312
Anteil dieser 10% der Fälle an den gesamten HK	59%	37%

Versicherungsleistungen Total (in CHF)	mit Diagnose	davon Hauptdiagnose
Durchschnittliche Versicherungsleistungen	63991	38074
Median der Versicherungsleistungen	17892	16882
10% der Fälle haben VL von weniger als	3251	3256
10% der Fälle haben VL von mehr als	120188	75851
Anteil dieser 10% der Fälle an den gesamten VL	66%	51%

Entschädigte Tage	mit Diagnose	davon Hauptdiagnose
Anzahl der Fälle mit entschädigten Tagen pro Jahr	296	221
Anteil der Fälle mit entschädigten Tagen pro Jahr	89%	87%
Durchschnittliche Zahl entschädigter Tage bei den Taggeldfällen	144	115
Durchschnittliche Zahl entschädigter Tage über alle Unfälle	128	101
Median der entschädigten Tage (Renten nicht berücksichtigt)	56	54

Renten	mit Diagnose	davon Hauptdiagnose
Durchschnittliche Anzahl Todesfälle pro Jahr	1	0
Durchschnittliche Anzahl der Fälle mit IR pro Jahr	10	5
Anteil der Fälle mit IR	3.1%	1.9%
Durchschnittlicher Invaliditätsgrad über alle Fälle	1.1%	0.5%
Durchschnittlicher Invaliditätsgrad der IR-Fälle	37%	24%
Summe der Invaliditätsgrade pro Jahr	378%	114%
Anteil der Fälle mit IE	9%	6%

Hochrechnung aus einer Stichprobe von 236 anerkannten UVG-Unfällen mit Diagnose(n) S42.4X in den Jahren 2014-2018, davon 143 mit dieser(n) Hauptdiagnose(n)

Als traumatische Hauptdiagnose wird bei Fällen mit mehreren Verletzungen diejenige betrachtet, für die im Mittel über alle Fälle mit dieser Diagnose die höchsten Heilkosten beobachtet werden.

S42.4X Fraktur des distalen Endes des Humerus

X steht für eine beliebige Zahl, d.h Diagnosecode S424 inklusive aller Unter-codes

Verteilung der Heilkosten und der gesamten Versicherungsleistungen

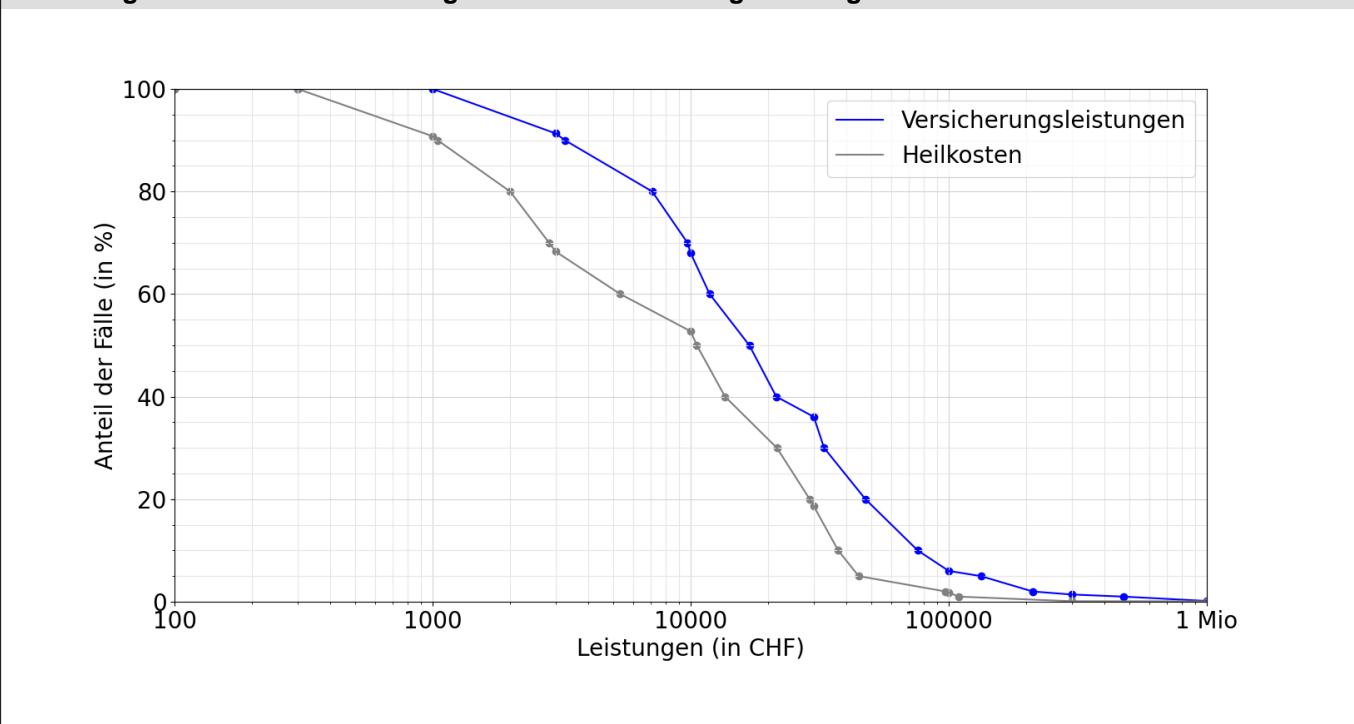

Entschädigte Tage bis zur Wiederaufnahme der Arbeit oder bis zum Festsetzen einer Rente

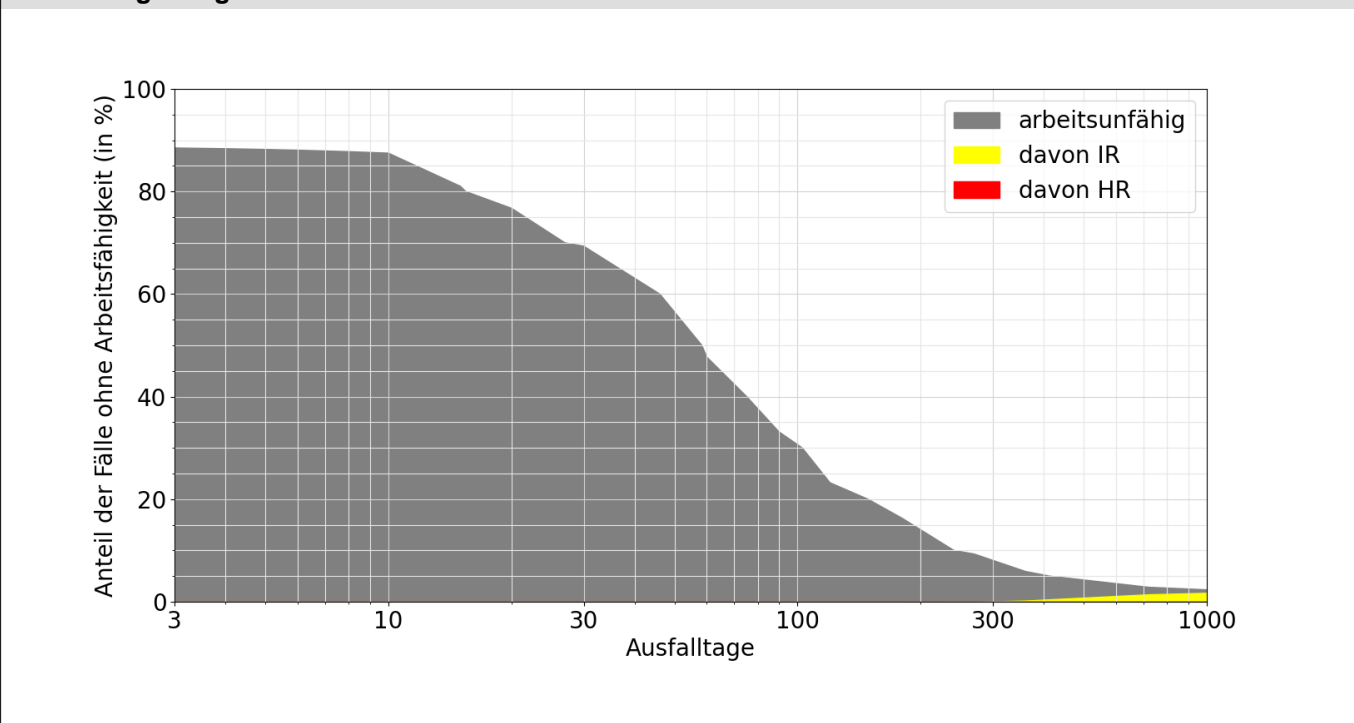

Lesebeispiele:

Nach drei Monaten sind 33% der Verunfallten noch nicht arbeitsfähig, nach 1000 Tagen noch 2.3%.

Bei 1.7% der Fälle wurde innerhalb von 1000 Tagen eine Rente gesprochen, davon in 1.7% Invalidenrenten und 0.0% wegen Todesfällen.