

S42.3X Fraktur des Humerusschaftes

X steht für eine beliebige Zahl, d.h Diagnosecode S423 inklusive aller Unter-codes

Fallzahlen pro Jahr	mit Diagnose	davon Hauptdiagnose
Hochgerechnete Anzahl Fälle pro Jahr	261	219
davon mit isolierter Diagnose	80	80

Soziodemographie	mit Diagnose	davon Hauptdiagnose
Durchschnittsalter	43.0	43.3
Median Alter	43.9	43.99
Anteil Berufsunfälle	12%	11%
Anteil Frauen	35%	39%

Heilkosten (in CHF)	mit Diagnose	davon Hauptdiagnose
Durchschnittliche Heilkosten	29963	19854
Median der Heilkosten	17952	17517
10% der Fälle haben Heilkosten von weniger als	3520	3483
10% der Fälle haben Heilkosten von mehr als	51245	34417
Anteil dieser 10% der Fälle an den gesamten HK	47%	29%

Versicherungsleistungen Total (in CHF)	mit Diagnose	davon Hauptdiagnose
Durchschnittliche Versicherungsleistungen	77249	45361
Median der Versicherungsleistungen	30776	27157
10% der Fälle haben VL von weniger als	12037	10802
10% der Fälle haben VL von mehr als	99653	87674
Anteil dieser 10% der Fälle an den gesamten VL	62%	42%

Entschädigte Tage	mit Diagnose	davon Hauptdiagnose
Anzahl der Fälle mit entschädigten Tagen pro Jahr	245	203
Anteil der Fälle mit entschädigten Tagen pro Jahr	94%	93%
Durchschnittliche Zahl entschädigter Tage bei den Taggeldfällen	170	141
Durchschnittliche Zahl entschädigter Tage über alle Unfälle	159	130
Median der entschädigten Tage (Renten nicht berücksichtigt)	94	74

Renten	mit Diagnose	davon Hauptdiagnose
Durchschnittliche Anzahl Todesfälle pro Jahr	1	0
Durchschnittliche Anzahl der Fälle mit IR pro Jahr	10	4
Anteil der Fälle mit IR	3.7%	1.8%
Durchschnittlicher Invaliditätsgrad über alle Fälle	1.5%	0.5%
Durchschnittlicher Invaliditätsgrad der IR-Fälle	40%	27%
Summe der Invaliditätsgrade pro Jahr	381%	110%
Anteil der Fälle mit IE	10%	6%

Hochrechnung aus einer Stichprobe von 204 anerkannten UVG-Unfällen mit Diagnose(n) S42.3X in den Jahren 2014-2018, davon 127 mit dieser(n) Hauptdiagnose(n)

Als traumatische Hauptdiagnose wird bei Fällen mit mehreren Verletzungen diejenige betrachtet, für die im Mittel über alle Fälle mit dieser Diagnose die höchsten Heilkosten beobachtet werden.

S42.3X Fraktur des Humerusschaftes

X steht für eine beliebige Zahl, d.h Diagnosecode S423 inklusive aller Unter-codes

Verteilung der Heilkosten und der gesamten Versicherungsleistungen

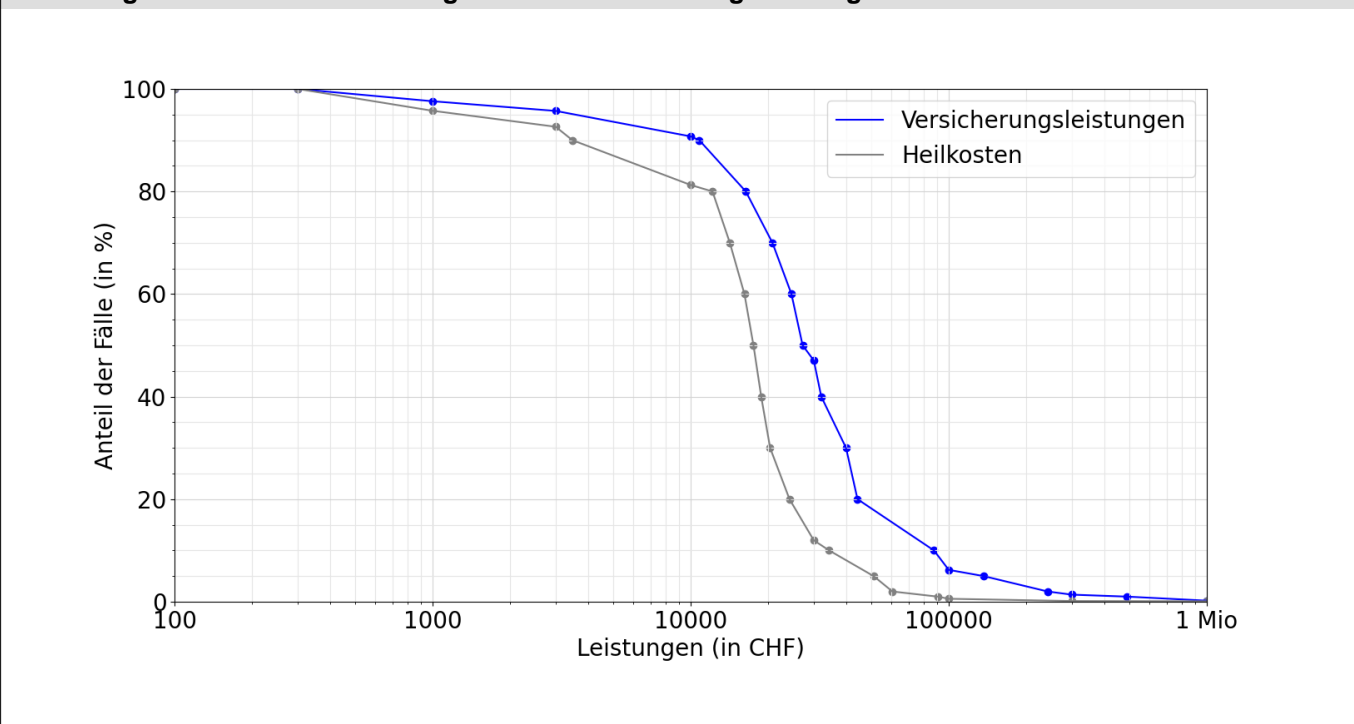

Entschädigte Tage bis zur Wiederaufnahme der Arbeit oder bis zum Festsetzen einer Rente

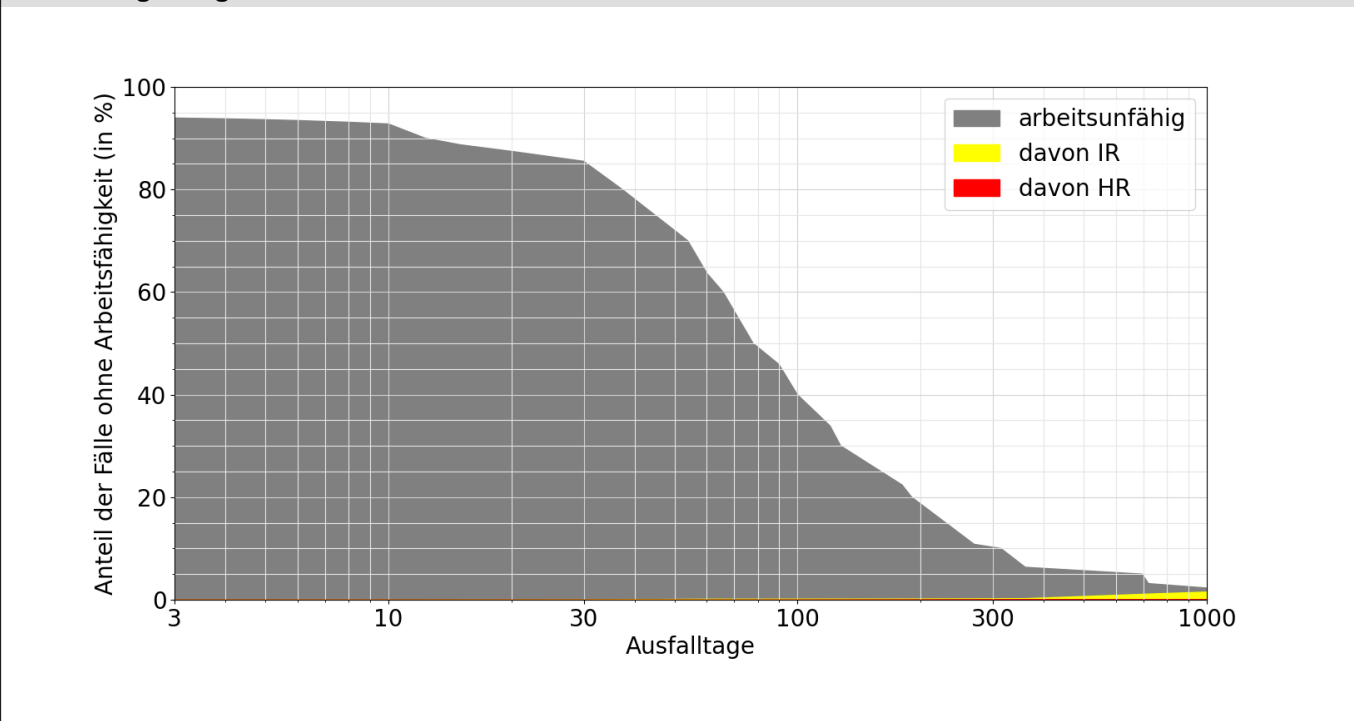

Lesebeispiele:

Nach drei Monaten sind 46% der Verunfallten noch nicht arbeitsfähig, nach 1000 Tagen noch 2.3%.

Bei 1.6% der Fälle wurde innerhalb von 1000 Tagen eine Rente gesprochen, davon in 1.4% Invalidenrenten und 0.1% wegen Todesfällen.