

S42.2X Fraktur des proximalen Endes des Humerus

X steht für eine beliebige Zahl, d.h Diagnosecode S422 inklusive aller Unter-codes

Fallzahlen pro Jahr	mit Diagnose	davon Hauptdiagnose
Hochgerechnete Anzahl Fälle pro Jahr	4017	3429
davon mit isolierter Diagnose	1196	1196

Soziodemographie	mit Diagnose	davon Hauptdiagnose
Durchschnittsalter	45.3	45.3
Median Alter	47.62	47.74
Anteil Berufsunfälle	13%	12%
Anteil Frauen	39%	42%

Heilkosten (in CHF)	mit Diagnose	davon Hauptdiagnose
Durchschnittliche Heilkosten	12384	9882
Median der Heilkosten	5137	4466
10% der Fälle haben Heilkosten von weniger als	1596	1536
10% der Fälle haben Heilkosten von mehr als	24440	22168
Anteil dieser 10% der Fälle an den gesamten HK	44%	37%

Versicherungsleistungen Total (in CHF)	mit Diagnose	davon Hauptdiagnose
Durchschnittliche Versicherungsleistungen	32526	25488
Median der Versicherungsleistungen	15889	14136
10% der Fälle haben VL von weniger als	2499	2380
10% der Fälle haben VL von mehr als	53907	47781
Anteil dieser 10% der Fälle an den gesamten VL	53%	45%

Entschädigte Tage	mit Diagnose	davon Hauptdiagnose
Anzahl der Fälle mit entschädigten Tagen pro Jahr	3363	2860
Anteil der Fälle mit entschädigten Tagen pro Jahr	84%	83%
Durchschnittliche Zahl entschädigter Tage bei den Taggeldfällen	114	104
Durchschnittliche Zahl entschädigter Tage über alle Unfälle	96	87
Median der entschädigten Tage (Renten nicht berücksichtigt)	54	52

Renten	mit Diagnose	davon Hauptdiagnose
Durchschnittliche Anzahl Todesfälle pro Jahr	2	0
Durchschnittliche Anzahl der Fälle mit IR pro Jahr	48	27
Anteil der Fälle mit IR	1.2%	0.8%
Durchschnittlicher Invaliditätsgrad über alle Fälle	0.3%	0.2%
Durchschnittlicher Invaliditätsgrad der IR-Fälle	29%	21%
Summe der Invaliditätsgrade pro Jahr	1380%	573%
Anteil der Fälle mit IE	5%	4%

Hochrechnung aus einer Stichprobe von 1999 anerkannten UVG-Unfällen mit Diagnose(n) S42.2X in den Jahren 2014-2018, davon 1491 mit dieser(n) Hauptdiagnose(n)

Als traumatische Hauptdiagnose wird bei Fällen mit mehreren Verletzungen diejenige betrachtet, für die im Mittel über alle Fälle mit dieser Diagnose die höchsten Heilkosten beobachtet werden.

S42.2X Fraktur des proximalen Endes des Humerus

X steht für eine beliebige Zahl, d.h Diagnosecode S422 inklusive aller Unter-codes

Verteilung der Heilkosten und der gesamten Versicherungsleistungen

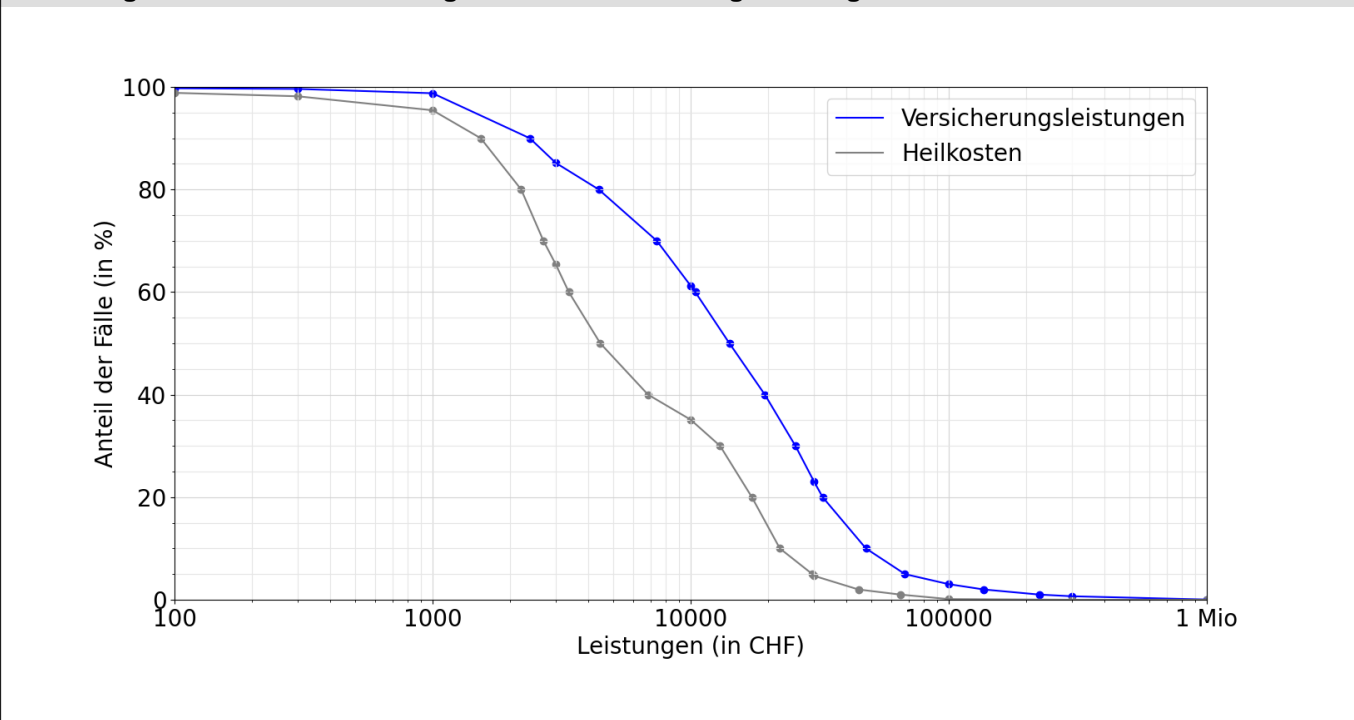

Entschädigte Tage bis zur Wiederaufnahme der Arbeit oder bis zum Festsetzen einer Rente

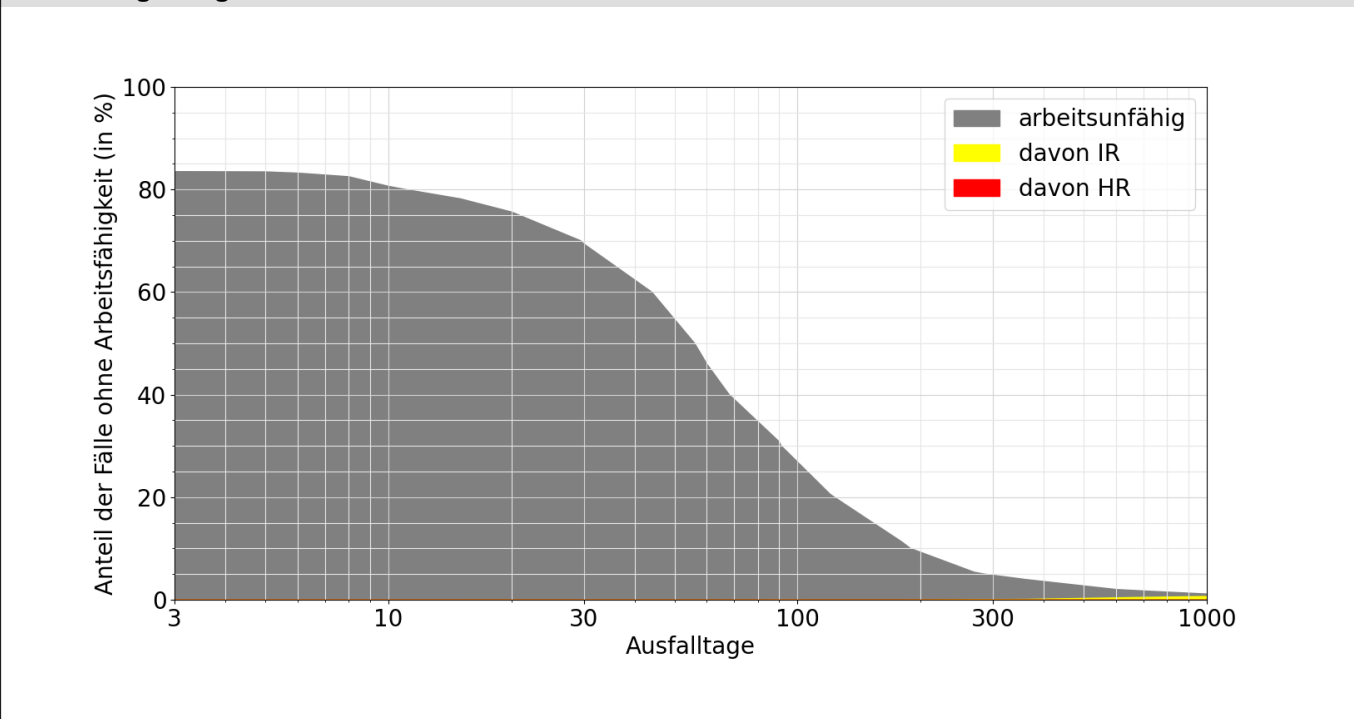

Lesebeispiele:

Nach drei Monaten sind 31% der Verunfallten noch nicht arbeitsfähig, nach 1000 Tagen noch 1.1%.

Bei 0.7% der Fälle wurde innerhalb von 1000 Tagen eine Rente gesprochen, davon in 0.7% Invalidenrenten und 0.0% wegen Todesfällen.