

S42.10 Fraktur der Skapula: geschlossen

Fallzahlen pro Jahr	mit Diagnose	davon Hauptdiagnose
Hochgerechnete Anzahl Fälle pro Jahr	1461	1152
davon mit isolierter Diagnose	184	184

Soziodemographie	mit Diagnose	davon Hauptdiagnose
Durchschnittsalter	43.6	42.9
Median Alter	45.3	44.34
Anteil Berufsunfälle	18%	18%
Anteil Frauen	18%	20%

Heilkosten (in CHF)	mit Diagnose	davon Hauptdiagnose
Durchschnittliche Heilkosten	19769	8517
Median der Heilkosten	5488	3540
10% der Fälle haben Heilkosten von weniger als	1232	1159
10% der Fälle haben Heilkosten von mehr als	34949	18841
Anteil dieser 10% der Fälle an den gesamten HK	64%	39%

Versicherungsleistungen Total (in CHF)	mit Diagnose	davon Hauptdiagnose
Durchschnittliche Versicherungsleistungen	55986	23703
Median der Versicherungsleistungen	15309	12008
10% der Fälle haben VL von weniger als	2138	1956
10% der Fälle haben VL von mehr als	71452	44310
Anteil dieser 10% der Fälle an den gesamten VL	71%	50%

Entschädigte Tage	mit Diagnose	davon Hauptdiagnose
Anzahl der Fälle mit entschädigten Tagen pro Jahr	1270	976
Anteil der Fälle mit entschädigten Tagen pro Jahr	87%	85%
Durchschnittliche Zahl entschädigter Tage bei den Taggeldfällen	120	95
Durchschnittliche Zahl entschädigter Tage über alle Unfälle	104	80
Median der entschädigten Tage (Renten nicht berücksichtigt)	49	43

Renten	mit Diagnose	davon Hauptdiagnose
Durchschnittliche Anzahl Todesfälle pro Jahr	6	0
Durchschnittliche Anzahl der Fälle mit IR pro Jahr	37	8
Anteil der Fälle mit IR	2.6%	0.7%
Durchschnittlicher Invaliditätsgrad über alle Fälle	1.1%	0.1%
Durchschnittlicher Invaliditätsgrad der IR-Fälle	45%	20%
Summe der Invaliditätsgrade pro Jahr	1670%	162%
Anteil der Fälle mit IE	7%	3%

Hochrechnung aus einer Stichprobe von 885 anerkannten UVG-Unfällen mit Diagnose(n) S42.10 in den Jahren 2014-2018, davon 463 mit dieser(n) Hauptdiagnose(n)
 Als traumatische Hauptdiagnose wird bei Fällen mit mehreren Verletzungen diejenige betrachtet, für die im Mittel über alle Fälle mit dieser Diagnose die höchsten Heilkosten beobachtet werden.

S42.10 Fraktur der Skapula: geschlossen

Verteilung der Heilkosten und der gesamten Versicherungsleistungen

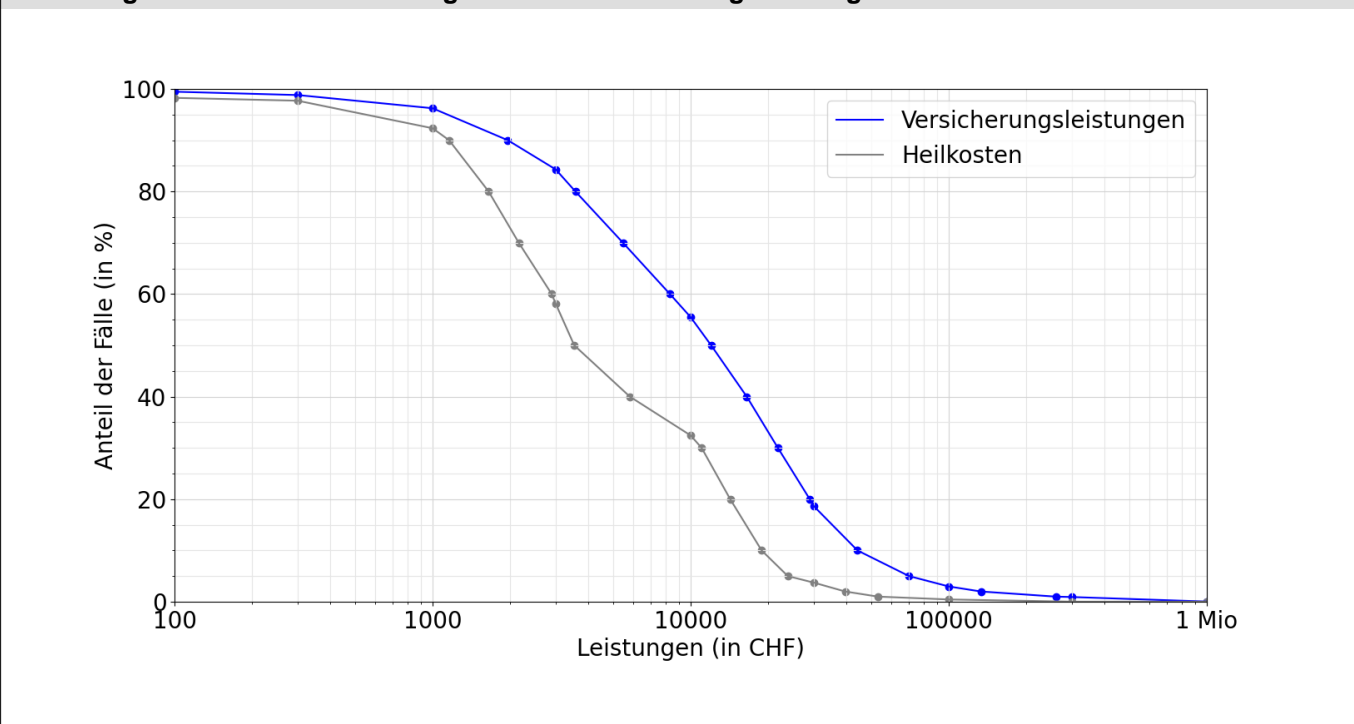

Entschädigte Tage bis zur Wiederaufnahme der Arbeit oder bis zum Festsetzen einer Rente

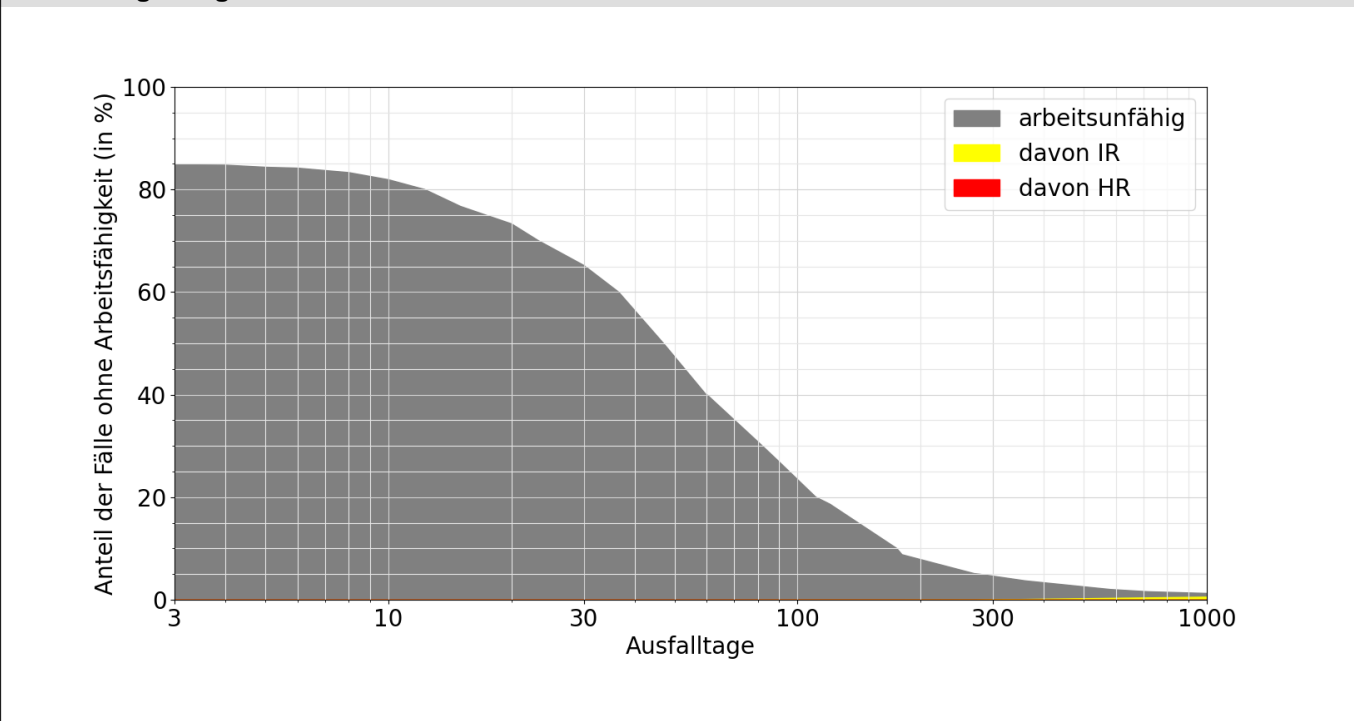

Lesebeispiele:

Nach drei Monaten sind 27% der Verunfallten noch nicht arbeitsfähig, nach 1000 Tagen noch 1.2%.
 Bei 0.6% der Fälle wurde innerhalb von 1000 Tagen eine Rente gesprochen, davon in 0.6% Invalidenrenten und 0.0% wegen Todesfällen.