

## S42.00 Fraktur der Klavikula: geschlossen

Fallzahlen pro Jahr	mit Diagnose	davon Hauptdiagnose
Hochgerechnete Anzahl Fälle pro Jahr	3410	2762
davon mit isolierter Diagnose	1652	1652

Soziodemographie	mit Diagnose	davon Hauptdiagnose
Durchschnittsalter	40.5	39.4
Median Alter	41.51	38.98
Anteil Berufsunfälle	6%	6%
Anteil Frauen	18%	19%

Heilkosten (in CHF)	mit Diagnose	davon Hauptdiagnose
Durchschnittliche Heilkosten	13126	7825
Median der Heilkosten	9059	8081
10% der Fälle haben Heilkosten von weniger als	876	766
10% der Fälle haben Heilkosten von mehr als	20694	15871
Anteil dieser 10% der Fälle an den gesamten HK	49%	27%

Versicherungsleistungen Total (in CHF)	mit Diagnose	davon Hauptdiagnose
Durchschnittliche Versicherungsleistungen	31438	15352
Median der Versicherungsleistungen	14744	13088
10% der Fälle haben VL von weniger als	2338	2043
10% der Fälle haben VL von mehr als	41365	27829
Anteil dieser 10% der Fälle an den gesamten VL	60%	30%

Entschädigte Tage	mit Diagnose	davon Hauptdiagnose
Anzahl der Fälle mit entschädigten Tagen pro Jahr	3047	2446
Anteil der Fälle mit entschädigten Tagen pro Jahr	89%	89%
Durchschnittliche Zahl entschädigter Tage bei den Taggeldfällen	77	56
Durchschnittliche Zahl entschädigter Tage über alle Unfälle	69	50
Median der entschädigten Tage (Renten nicht berücksichtigt)	42	38

Renten	mit Diagnose	davon Hauptdiagnose
Durchschnittliche Anzahl Todesfälle pro Jahr	6	0
Durchschnittliche Anzahl der Fälle mit IR pro Jahr	30	3
Anteil der Fälle mit IR	0.9%	0.1%
Durchschnittlicher Invaliditätsgrad über alle Fälle	0.4%	0.0%
Durchschnittlicher Invaliditätsgrad der IR-Fälle	50%	21%
Summe der Invaliditätsgrade pro Jahr	1503%	56%
Anteil der Fälle mit IE	2%	0%

Hochrechnung aus einer Stichprobe von 1245 anerkannten UVG-Unfällen mit Diagnose(n) S42.00 in den Jahren 2014-2018, davon 742 mit dieser(n) Hauptdiagnose(n)  
 Als traumatische Hauptdiagnose wird bei Fällen mit mehreren Verletzungen diejenige betrachtet, für die im Mittel über alle Fälle mit dieser Diagnose die höchsten Heilkosten beobachtet werden.

## S42.00 Fraktur der Klavikula: geschlossen

Verteilung der Heilkosten und der gesamten Versicherungsleistungen

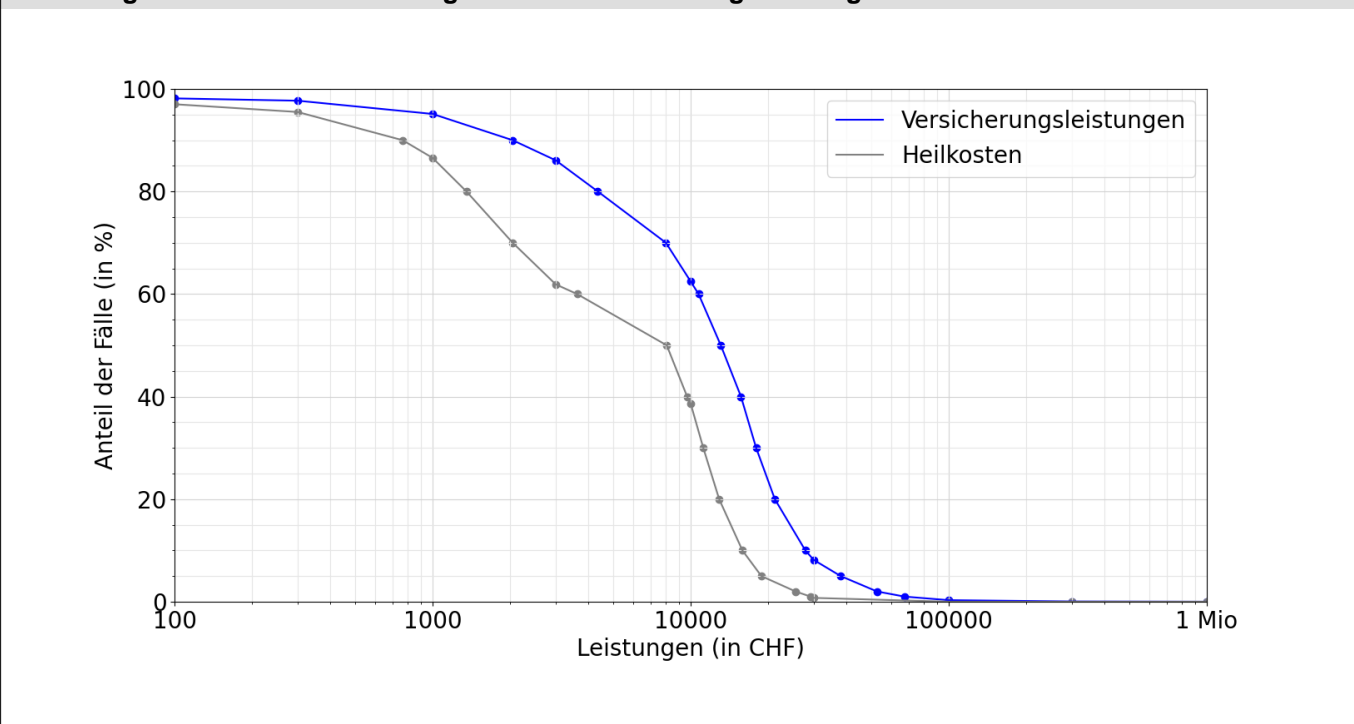

Entschädigte Tage bis zur Wiederaufnahme der Arbeit oder bis zum Festsetzen einer Rente

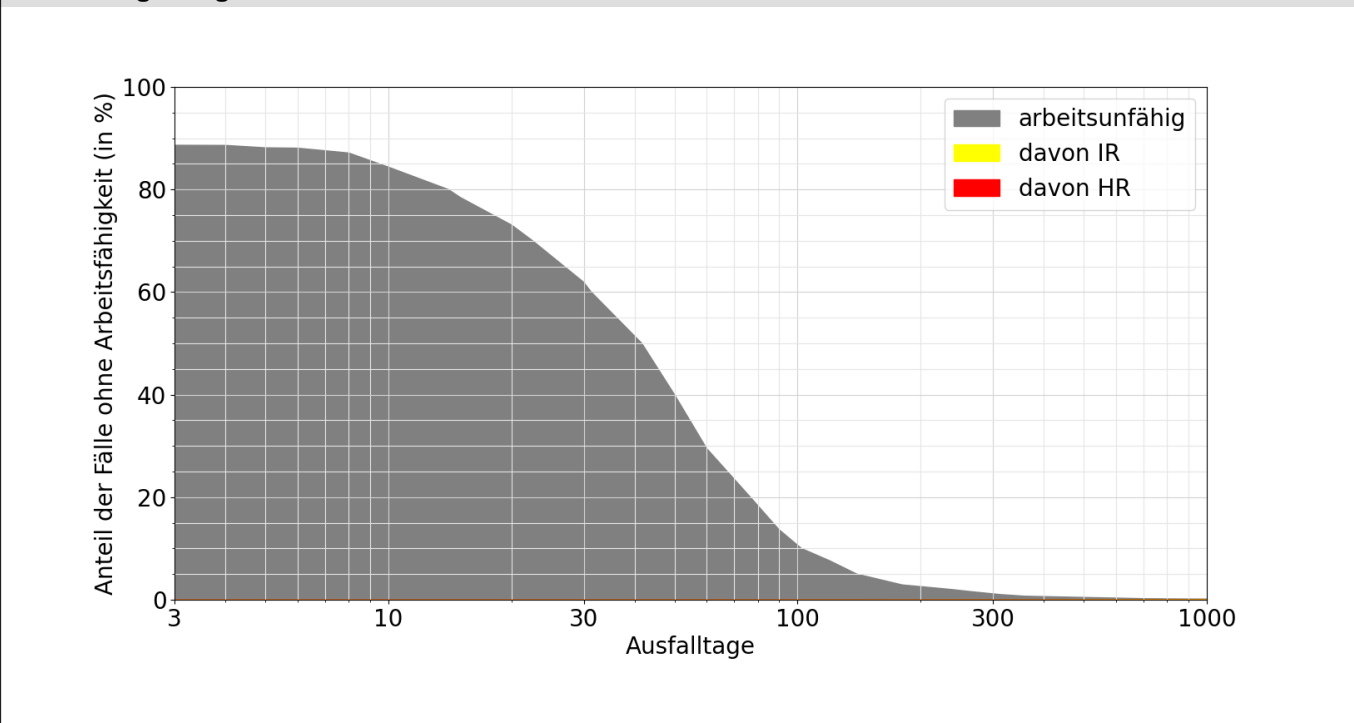

**Lesebeispiele:**

Nach drei Monaten sind 14% der Verunfallten noch nicht arbeitsfähig, nach 1000 Tagen noch 0.1%.  
 Bei 0.1% der Fälle wurde innerhalb von 1000 Tagen eine Rente gesprochen, davon in 0.1% Invalidenrenten und 0.0% wegen Todesfällen.