

S41.XX Offene Wunde der Schulter und des Oberarmes

X steht für eine beliebige Zahl, d.h Diagnosecode S41 inklusive aller Unterodes

Fallzahlen pro Jahr	mit Diagnose	davon Hauptdiagnose
Hochgerechnete Anzahl Fälle pro Jahr	1487	1208
davon mit isolierter Diagnose	972	972

Soziodemographie	mit Diagnose	davon Hauptdiagnose
Durchschnittsalter	37.1	37.3
Median Alter	35.99	36.97
Anteil Berufsunfälle	50%	55%
Anteil Frauen	26%	27%

Heilkosten (in CHF)	mit Diagnose	davon Hauptdiagnose
Durchschnittliche Heilkosten	2610	705
Median der Heilkosten	405	353
10% der Fälle haben Heilkosten von weniger als	118	104
10% der Fälle haben Heilkosten von mehr als	2776	1100
Anteil dieser 10% der Fälle an den gesamten HK	83%	54%

Versicherungsleistungen Total (in CHF)	mit Diagnose	davon Hauptdiagnose
Durchschnittliche Versicherungsleistungen	7038	1360
Median der Versicherungsleistungen	525	437
10% der Fälle haben VL von weniger als	130	118
10% der Fälle haben VL von mehr als	5279	2695
Anteil dieser 10% der Fälle an den gesamten VL	88%	58%

Entschädigte Tage	mit Diagnose	davon Hauptdiagnose
Anzahl der Fälle mit entschädigten Tagen pro Jahr	582	416
Anteil der Fälle mit entschädigten Tagen pro Jahr	39%	34%
Durchschnittliche Zahl entschädigter Tage bei den Taggeldfällen	31	13
Durchschnittliche Zahl entschädigter Tage über alle Unfälle	12	4
Median der entschädigten Tage (Renten nicht berücksichtigt)	0	0

Renten	mit Diagnose	davon Hauptdiagnose
Durchschnittliche Anzahl Todesfälle pro Jahr	2	0
Durchschnittliche Anzahl der Fälle mit IR pro Jahr	5	0
Anteil der Fälle mit IR	0.4%	0.0%
Durchschnittlicher Invaliditätsgrad über alle Fälle	0.2%	0.0%
Durchschnittlicher Invaliditätsgrad der IR-Fälle	49%	13%
Summe der Invaliditätsgrade pro Jahr	264%	5%
Anteil der Fälle mit IE	1%	0%

Hochrechnung aus einer Stichprobe von 447 anerkannten UVG-Unfällen mit Diagnose(n) S41.XX in den Jahren 2014-2018, davon 306 mit dieser(n) Hauptdiagnose(n)

Als traumatische Hauptdiagnose wird bei Fällen mit mehreren Verletzungen diejenige betrachtet, für die im Mittel über alle Fälle mit dieser Diagnose die höchsten Heilkosten beobachtet werden.

S41.XX Offene Wunde der Schulter und des Oberarmes

X steht für eine beliebige Zahl, d.h Diagnosecode S41 inklusive aller Unterodes

Verteilung der Heilkosten und der gesamten Versicherungsleistungen

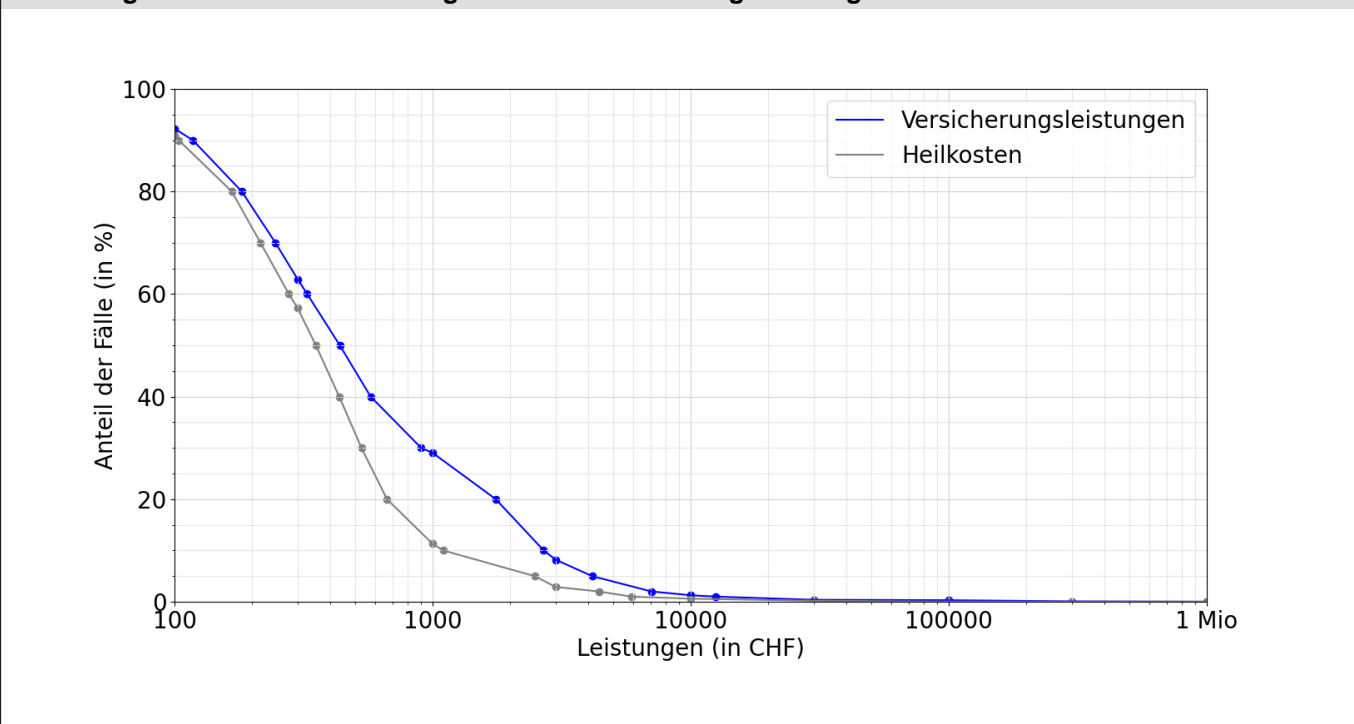

Entschädigte Tage bis zur Wiederaufnahme der Arbeit oder bis zum Festsetzen einer Rente

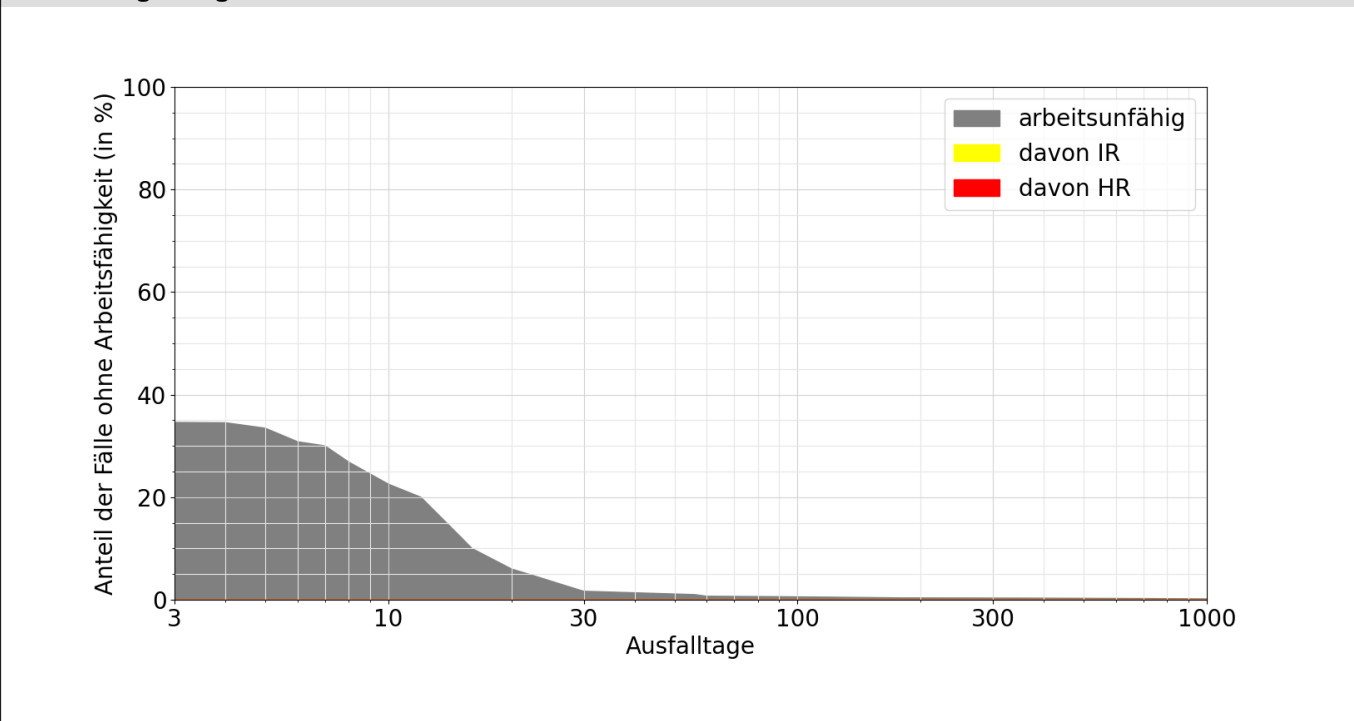

Lesebeispiele:

Nach drei Monaten sind 1% der Verunfallten noch nicht arbeitsfähig, nach 1000 Tagen noch 0.2%.

Bei 0.0% der Fälle wurde innerhalb von 1000 Tagen eine Rente gesprochen, davon in 0.0% Invalidenrenten und 0.0% wegen Todesfällen.