

## S41.1\_ Offene Wunde des Oberarmes

Fallzahlen pro Jahr	mit Diagnose	davon Hauptdiagnose
Hochgerechnete Anzahl Fälle pro Jahr	1164	964
davon mit isolierter Diagnose	832	832

Soziodemographie	mit Diagnose	davon Hauptdiagnose
Durchschnittsalter	37.3	37.3
Median Alter	36.18	37.14
Anteil Berufsunfälle	54%	60%
Anteil Frauen	26%	26%

Heilkosten (in CHF)	mit Diagnose	davon Hauptdiagnose
Durchschnittliche Heilkosten	1935	488
Median der Heilkosten	369	342
10% der Fälle haben Heilkosten von weniger als	125	108
10% der Fälle haben Heilkosten von mehr als	1725	834
Anteil dieser 10% der Fälle an den gesamten HK	82%	40%

Versicherungsleistungen Total (in CHF)	mit Diagnose	davon Hauptdiagnose
Durchschnittliche Versicherungsleistungen	5065	912
Median der Versicherungsleistungen	441	401
10% der Fälle haben VL von weniger als	133	130
10% der Fälle haben VL von mehr als	3743	2311
Anteil dieser 10% der Fälle an den gesamten VL	87%	46%

Entschädigte Tage	mit Diagnose	davon Hauptdiagnose
Anzahl der Fälle mit entschädigten Tagen pro Jahr	416	312
Anteil der Fälle mit entschädigten Tagen pro Jahr	36%	32%
Durchschnittliche Zahl entschädigter Tage bei den Taggeldfällen	27	10
Durchschnittliche Zahl entschädigter Tage über alle Unfälle	10	3
Median der entschädigten Tage (Renten nicht berücksichtigt)	0	0

Renten	mit Diagnose	davon Hauptdiagnose
Durchschnittliche Anzahl Todesfälle pro Jahr	0	0
Durchschnittliche Anzahl der Fälle mit IR pro Jahr	3	0
Anteil der Fälle mit IR	0.3%	0.0%
Durchschnittlicher Invaliditätsgrad über alle Fälle	0.1%	0.0%
Durchschnittlicher Invaliditätsgrad der IR-Fälle	45%	0%
Summe der Invaliditätsgrade pro Jahr	154%	0%
Anteil der Fälle mit IE	1%	0%

Hochrechnung aus einer Stichprobe von 333 anerkannten UVG-Unfällen mit Diagnose(n) S41.1\_ in den Jahren 2014-2018, davon 242 mit dieser(n) Hauptdiagnose(n)  
 Als traumatische Hauptdiagnose wird bei Fällen mit mehreren Verletzungen diejenige betrachtet, für die im Mittel über alle Fälle mit dieser Diagnose die höchsten Heilkosten beobachtet werden.

## S41.1\_ Offene Wunde des Oberarmes

Verteilung der Heilkosten und der gesamten Versicherungsleistungen

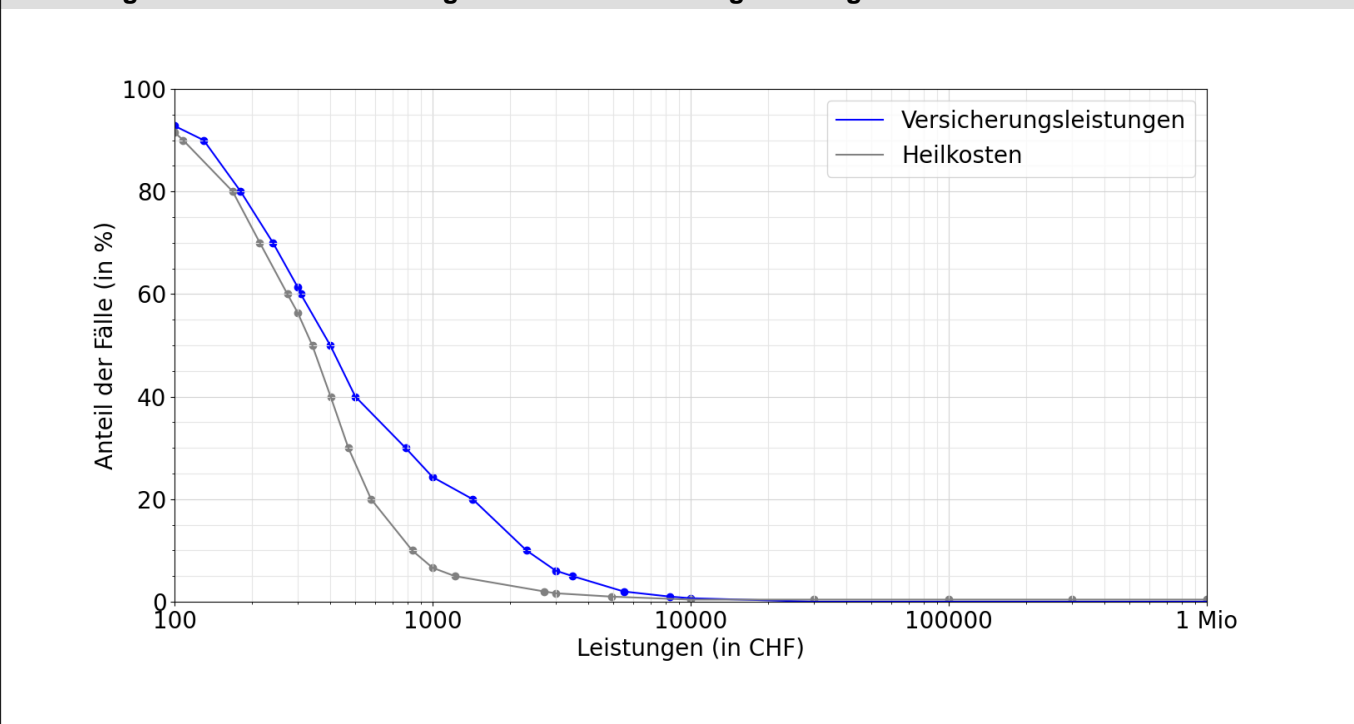

Entschädigte Tage bis zur Wiederaufnahme der Arbeit oder bis zum Festsetzen einer Rente

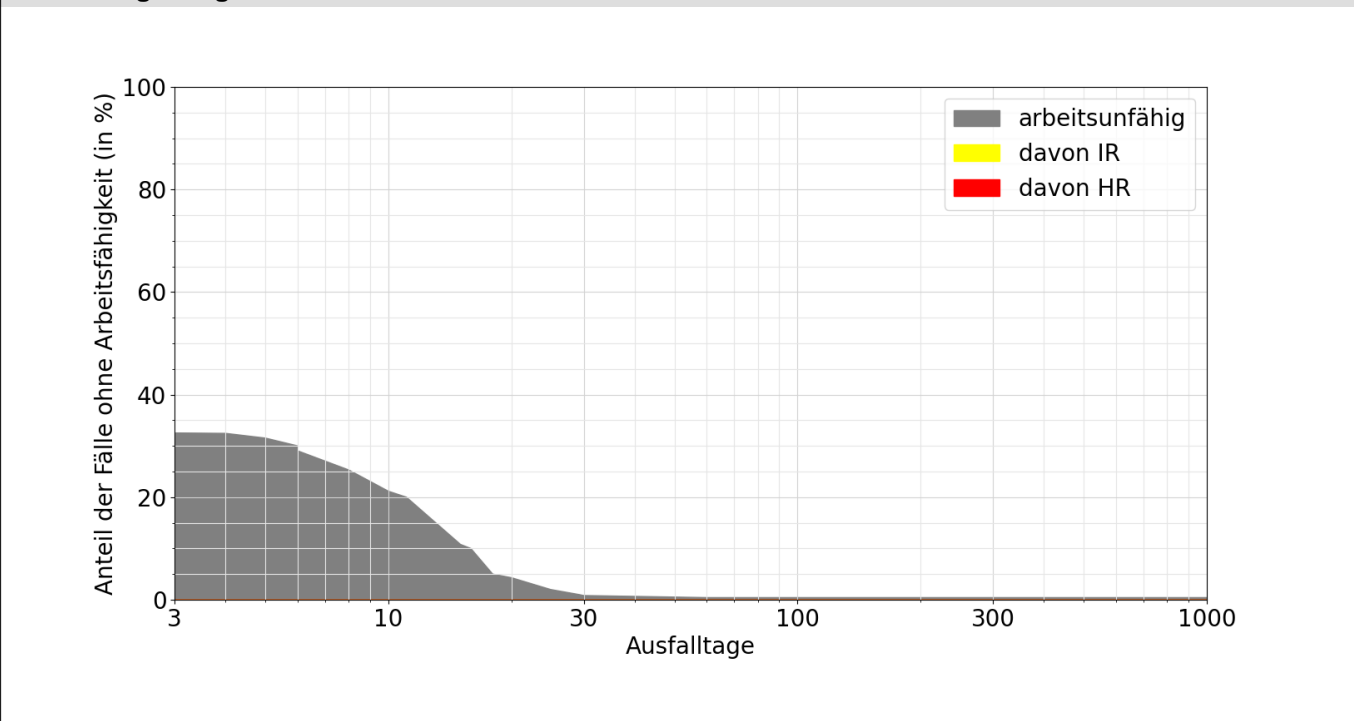

Lesebeispiele:

Nach drei Monaten sind 0% der Verunfallten noch nicht arbeitsfähig, nach 1000 Tagen noch 0.4%.

Bei 0.0% der Fälle wurde innerhalb von 1000 Tagen eine Rente gesprochen, davon in 0.0% Invalidenrenten und 0.0% wegen Todesfällen.