

S41.0_ Offene Wunde der Schulter

Fallzahlen pro Jahr	mit Diagnose	davon Hauptdiagnose
Hochgerechnete Anzahl Fälle pro Jahr	224	180
davon mit isolierter Diagnose	100	100

Soziodemographie	mit Diagnose	davon Hauptdiagnose
Durchschnittsalter	34.8	35.9
Median Alter	33.29	35.29
Anteil Berufsunfälle	39%	40%
Anteil Frauen	29%	33%

Heilkosten (in CHF)	mit Diagnose	davon Hauptdiagnose
Durchschnittliche Heilkosten	3814	1360
Median der Heilkosten	636	533
10% der Fälle haben Heilkosten von weniger als	63	63
10% der Fälle haben Heilkosten von mehr als	9633	2027
Anteil dieser 10% der Fälle an den gesamten HK	78%	66%

Versicherungsleistungen Total (in CHF)	mit Diagnose	davon Hauptdiagnose
Durchschnittliche Versicherungsleistungen	10164	1909
Median der Versicherungsleistungen	830	706
10% der Fälle haben VL von weniger als	89	86
10% der Fälle haben VL von mehr als	12165	3256
Anteil dieser 10% der Fälle an den gesamten VL	86%	61%

Entschädigte Tage	mit Diagnose	davon Hauptdiagnose
Anzahl der Fälle mit entschädigten Tagen pro Jahr	95	60
Anteil der Fälle mit entschädigten Tagen pro Jahr	42%	33%
Durchschnittliche Zahl entschädigter Tage bei den Taggeldfällen	30	11
Durchschnittliche Zahl entschädigter Tage über alle Unfälle	13	4
Median der entschädigten Tage (Renten nicht berücksichtigt)	0	0

Renten	mit Diagnose	davon Hauptdiagnose
Durchschnittliche Anzahl Todesfälle pro Jahr	1	0
Durchschnittliche Anzahl der Fälle mit IR pro Jahr	1	0
Anteil der Fälle mit IR	0.3%	0.0%
Durchschnittlicher Invaliditätsgrad über alle Fälle	0.2%	0.0%
Durchschnittlicher Invaliditätsgrad der IR-Fälle	77%	0%
Summe der Invaliditätsgrade pro Jahr	46%	0%
Anteil der Fälle mit IE	1%	0%

Hochrechnung aus einer Stichprobe von 75 anerkannten UVG-Unfällen mit Diagnose(n) S41.0_ in den Jahren 2014-2018, davon 46 mit dieser(n) Hauptdiagnose(n)
 Als traumatische Hauptdiagnose wird bei Fällen mit mehreren Verletzungen diejenige betrachtet, für die im Mittel über alle Fälle mit dieser Diagnose die höchsten Heilkosten beobachtet werden.

S41.0 Offene Wunde der Schulter

Verteilung der Heilkosten und der gesamten Versicherungsleistungen

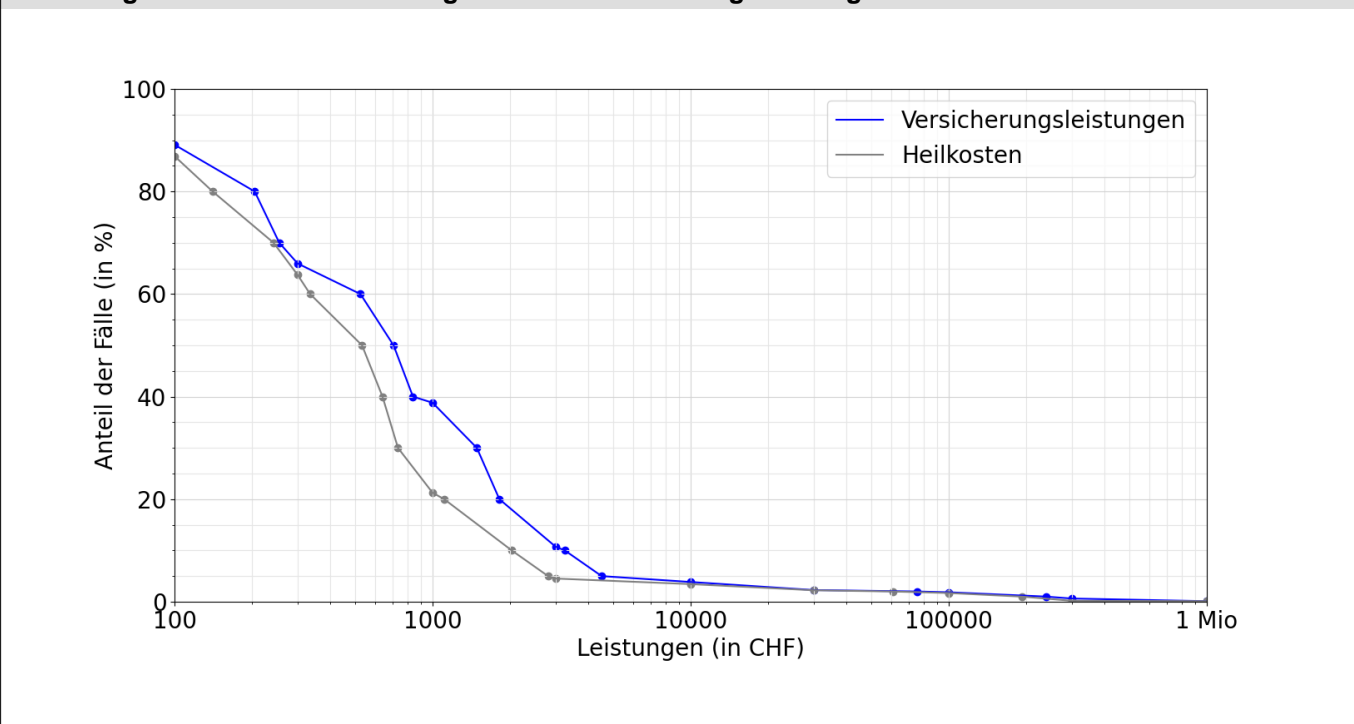

Entschädigte Tage bis zur Wiederaufnahme der Arbeit oder bis zum Festsetzen einer Rente

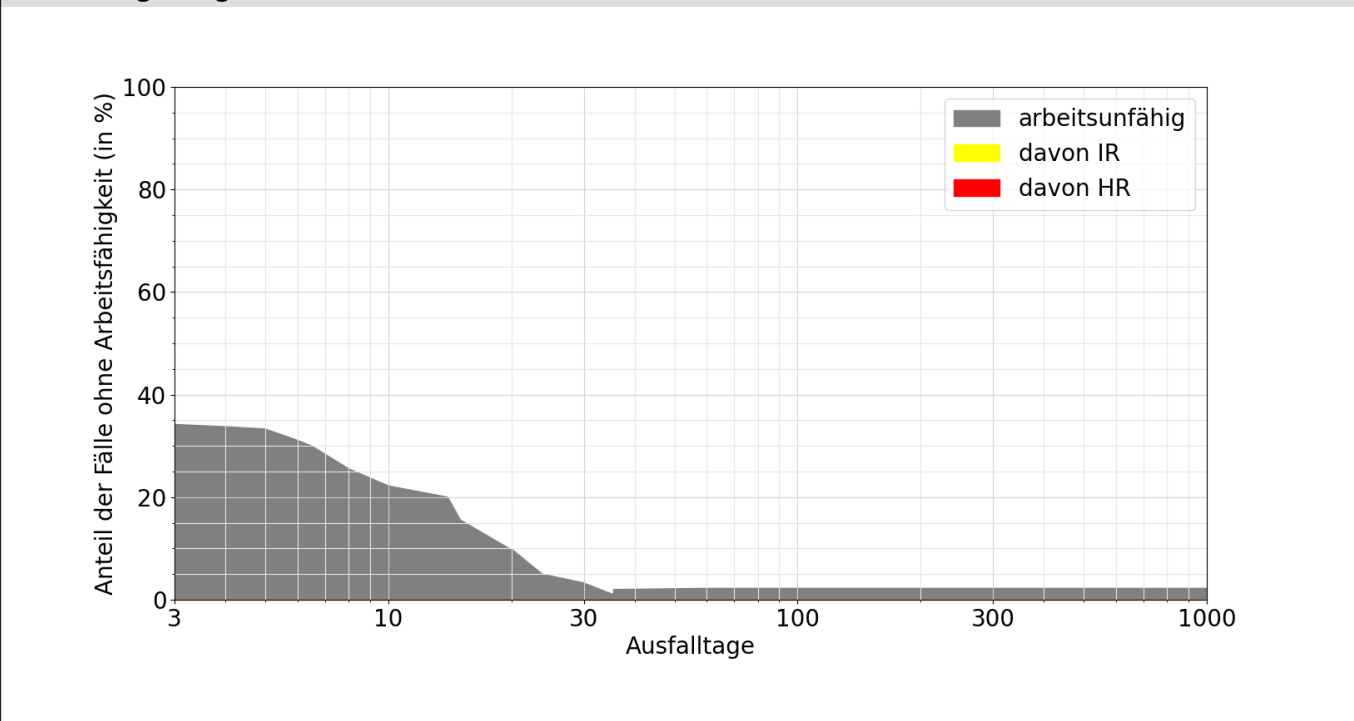

Lesebeispiele:

Nach drei Monaten sind 2% der Verunfallten noch nicht arbeitsfähig, nach 1000 Tagen noch 2.2%.

Bei 0.0% der Fälle wurde innerhalb von 1000 Tagen eine Rente gesprochen, davon in 0.0% Invalidenrenten und 0.0% wegen Todesfällen.