

### S39.0\_ Verletzung von Muskeln und Sehnen des Abdomens, der Lumbosakralgegend und des Beckens

Fallzahlen pro Jahr	mit Diagnose	davon Hauptdiagnose
Hochgerechnete Anzahl Fälle pro Jahr	913	696
davon mit isolierter Diagnose	492	492

Soziodemographie	mit Diagnose	davon Hauptdiagnose
Durchschnittsalter	38.1	37.3
Median Alter	36.6	35.7
Anteil Berufsunfälle	35%	40%
Anteil Frauen	22%	23%

Heilkosten (in CHF)	mit Diagnose	davon Hauptdiagnose
Durchschnittliche Heilkosten	4356	776
Median der Heilkosten	469	439
10% der Fälle haben Heilkosten von weniger als	59	57
10% der Fälle haben Heilkosten von mehr als	3766	1815
Anteil dieser 10% der Fälle an den gesamten HK	87%	47%

Versicherungsleistungen Total (in CHF)	mit Diagnose	davon Hauptdiagnose
Durchschnittliche Versicherungsleistungen	11827	2110
Median der Versicherungsleistungen	920	728
10% der Fälle haben VL von weniger als	125	106
10% der Fälle haben VL von mehr als	11444	3657
Anteil dieser 10% der Fälle an den gesamten VL	89%	62%

Entschädigte Tage	mit Diagnose	davon Hauptdiagnose
Anzahl der Fälle mit entschädigten Tagen pro Jahr	449	300
Anteil der Fälle mit entschädigten Tagen pro Jahr	49%	43%
Durchschnittliche Zahl entschädigter Tage bei den Taggeldfällen	45	21
Durchschnittliche Zahl entschädigter Tage über alle Unfälle	22	9
Median der entschädigten Tage (Renten nicht berücksichtigt)	0	0

Renten	mit Diagnose	davon Hauptdiagnose
Durchschnittliche Anzahl Todesfälle pro Jahr	1	0
Durchschnittliche Anzahl der Fälle mit IR pro Jahr	4	0
Anteil der Fälle mit IR	0.5%	0.0%
Durchschnittlicher Invaliditätsgrad über alle Fälle	0.2%	0.0%
Durchschnittlicher Invaliditätsgrad der IR-Fälle	53%	0%
Summe der Invaliditätsgrade pro Jahr	223%	0%
Anteil der Fälle mit IE	1%	0%

Hochrechnung aus einer Stichprobe von 275 anerkannten UVG-Unfällen mit Diagnose(n) S39.0\_ in den Jahren 2014-2018, davon 174 mit dieser(n) Hauptdiagnose(n)  
 Als traumatische Hauptdiagnose wird bei Fällen mit mehreren Verletzungen diejenige betrachtet, für die im Mittel über alle Fälle mit dieser Diagnose die höchsten Heilkosten beobachtet werden.

### S39.0\_ Verletzung von Muskeln und Sehnen des Abdomens, der Lumbosakralgegend und des Beckens

**Verteilung der Heilkosten und der gesamten Versicherungsleistungen**

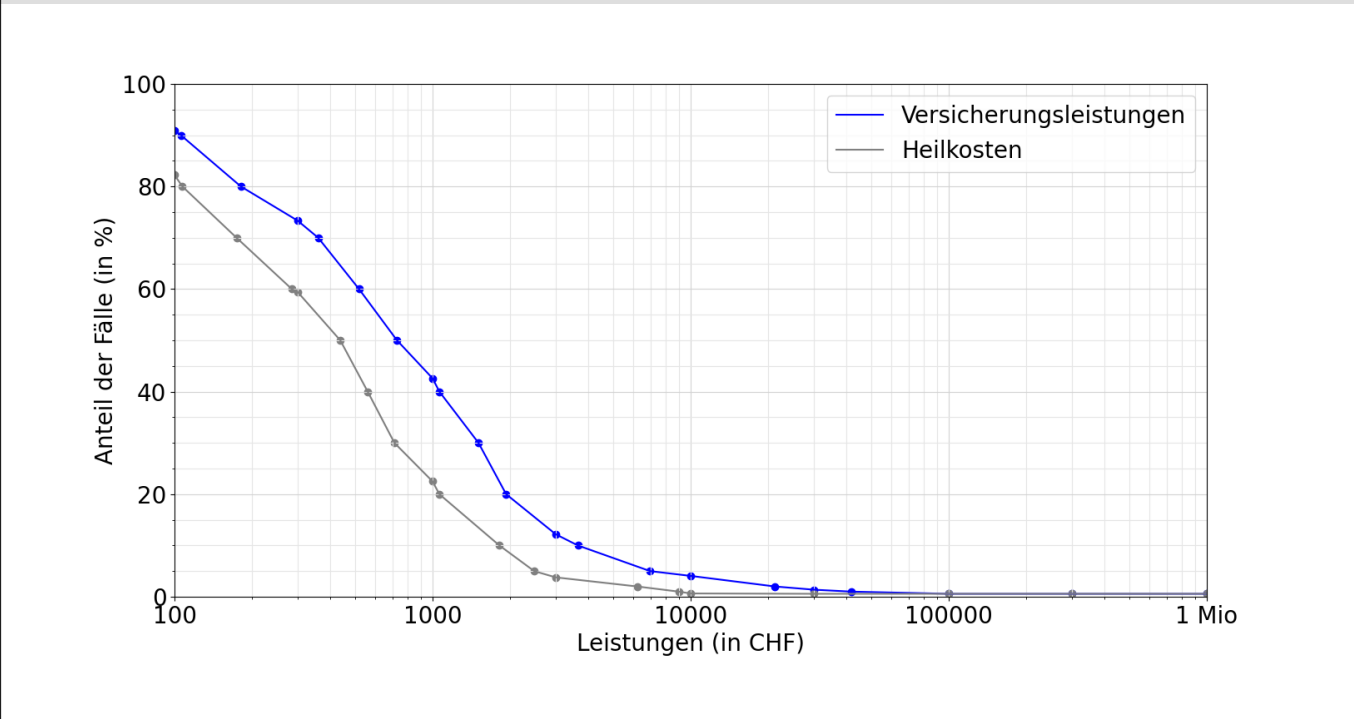

**Entschädigte Tage bis zur Wiederaufnahme der Arbeit oder bis zum Festsetzen einer Rente**

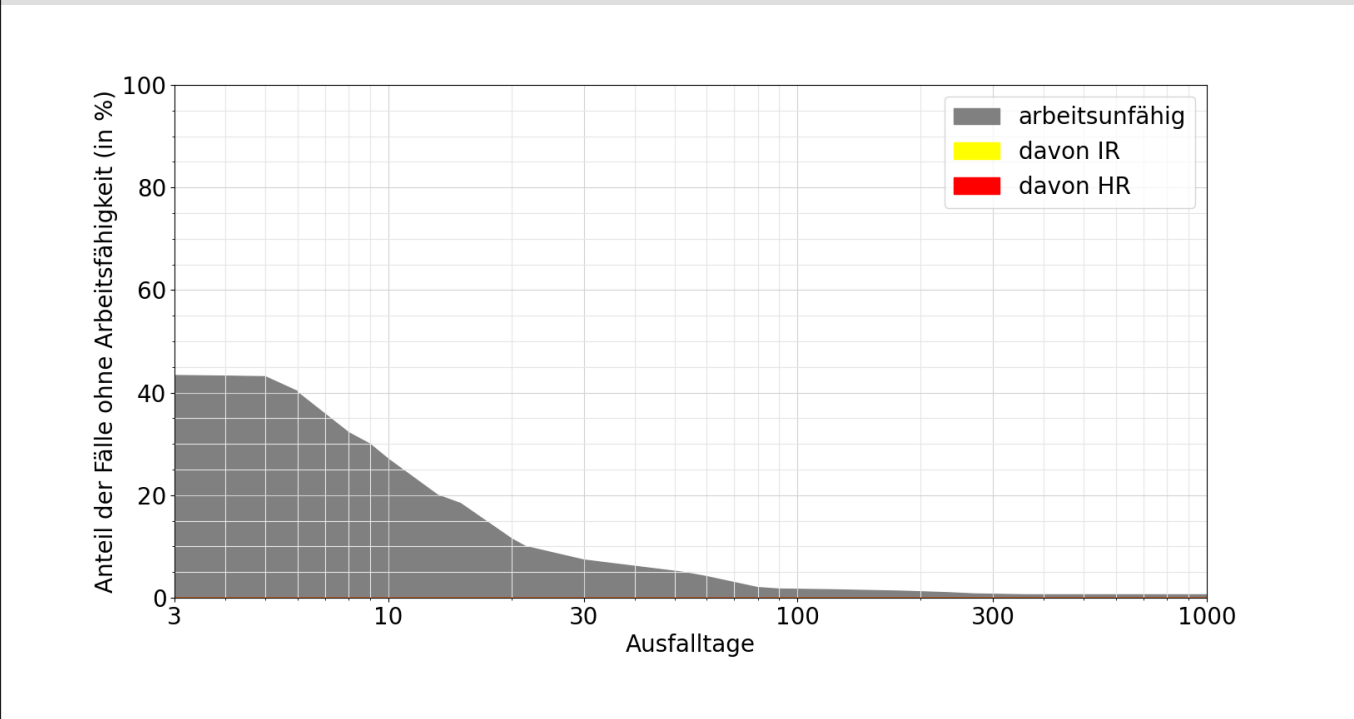

Lesebeispiele:

Nach drei Monaten sind 2% der Verunfallten noch nicht arbeitsfähig, nach 1000 Tagen noch 0.6%.

Bei 0.0% der Fälle wurde innerhalb von 1000 Tagen eine Rente gesprochen, davon in 0.0% Invalidenrenten und 0.0% wegen Todesfällen.