

## S37.0\_ Verletzung der Niere

Fallzahlen pro Jahr	mit Diagnose	davon Hauptdiagnose
Hochgerechnete Anzahl Fälle pro Jahr	455	293
davon mit isolierter Diagnose	88	88

Soziodemographie	mit Diagnose	davon Hauptdiagnose
Durchschnittsalter	37.4	37.0
Median Alter	35.19	34.44
Anteil Berufsunfälle	24%	21%
Anteil Frauen	24%	29%

Heilkosten (in CHF)	mit Diagnose	davon Hauptdiagnose
Durchschnittliche Heilkosten	31412	5020
Median der Heilkosten	5421	1620
10% der Fälle haben Heilkosten von weniger als	120	52
10% der Fälle haben Heilkosten von mehr als	46176	17006
Anteil dieser 10% der Fälle an den gesamten HK	75%	53%

Versicherungsleistungen Total (in CHF)	mit Diagnose	davon Hauptdiagnose
Durchschnittliche Versicherungsleistungen	71718	10293
Median der Versicherungsleistungen	8914	2281
10% der Fälle haben VL von weniger als	171	59
10% der Fälle haben VL von mehr als	121392	20310
Anteil dieser 10% der Fälle an den gesamten VL	81%	64%

Entschädigte Tage	mit Diagnose	davon Hauptdiagnose
Anzahl der Fälle mit entschädigten Tagen pro Jahr	321	165
Anteil der Fälle mit entschädigten Tagen pro Jahr	71%	56%
Durchschnittliche Zahl entschädigter Tage bei den Taggeldfällen	143	45
Durchschnittliche Zahl entschädigter Tage über alle Unfälle	101	25
Median der entschädigten Tage (Renten nicht berücksichtigt)	15	3

Renten	mit Diagnose	davon Hauptdiagnose
Durchschnittliche Anzahl Todesfälle pro Jahr	4	0
Durchschnittliche Anzahl der Fälle mit IR pro Jahr	12	0
Anteil der Fälle mit IR	2.6%	0.1%
Durchschnittlicher Invaliditätsgrad über alle Fälle	1.5%	0.0%
Durchschnittlicher Invaliditätsgrad der IR-Fälle	57%	53%
Summe der Invaliditätsgrade pro Jahr	689%	11%
Anteil der Fälle mit IE	6%	0%

Hochrechnung aus einer Stichprobe von 264 anerkannten UVG-Unfällen mit Diagnose(n) S37.0\_ in den Jahren 2014-2018, davon 80 mit dieser(n) Hauptdiagnose(n)  
 Als traumatische Hauptdiagnose wird bei Fällen mit mehreren Verletzungen diejenige betrachtet, für die im Mittel über alle Fälle mit dieser Diagnose die höchsten Heilkosten beobachtet werden.

## S37.0\_ Verletzung der Niere

Verteilung der Heilkosten und der gesamten Versicherungsleistungen

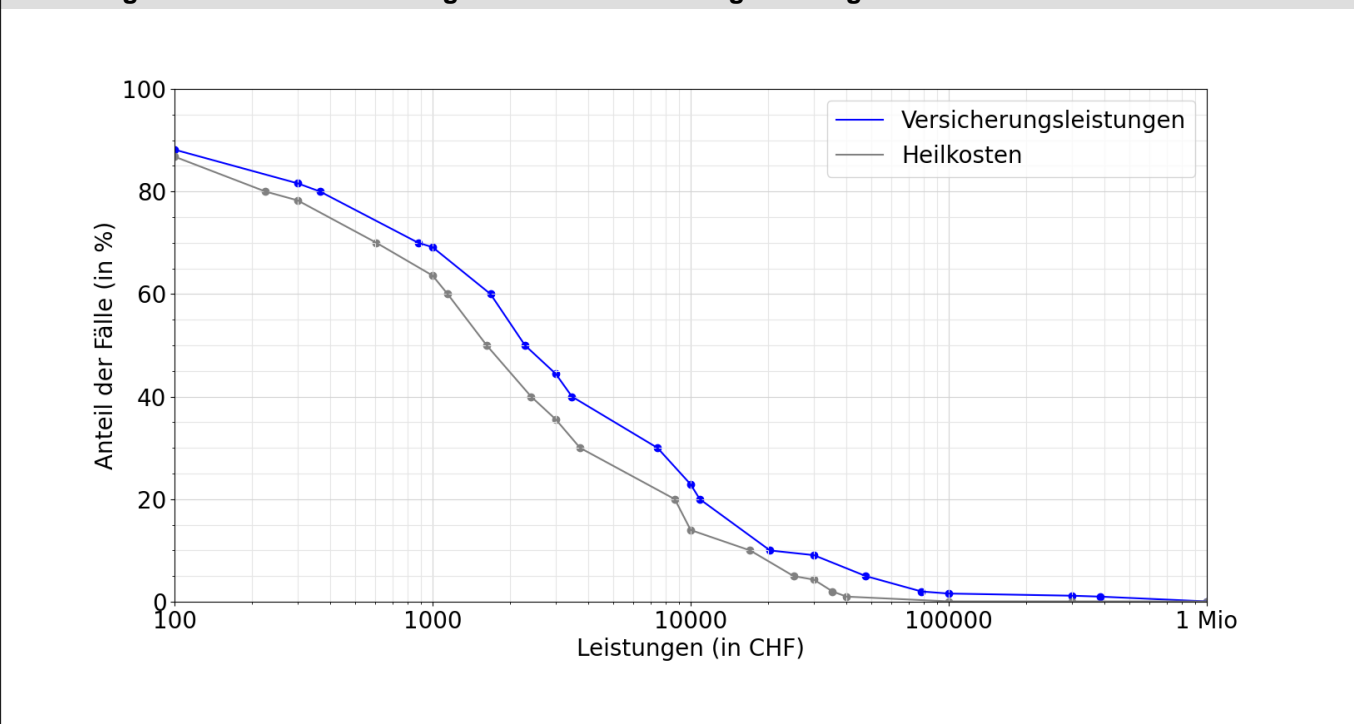

Entschädigte Tage bis zur Wiederaufnahme der Arbeit oder bis zum Festsetzen einer Rente

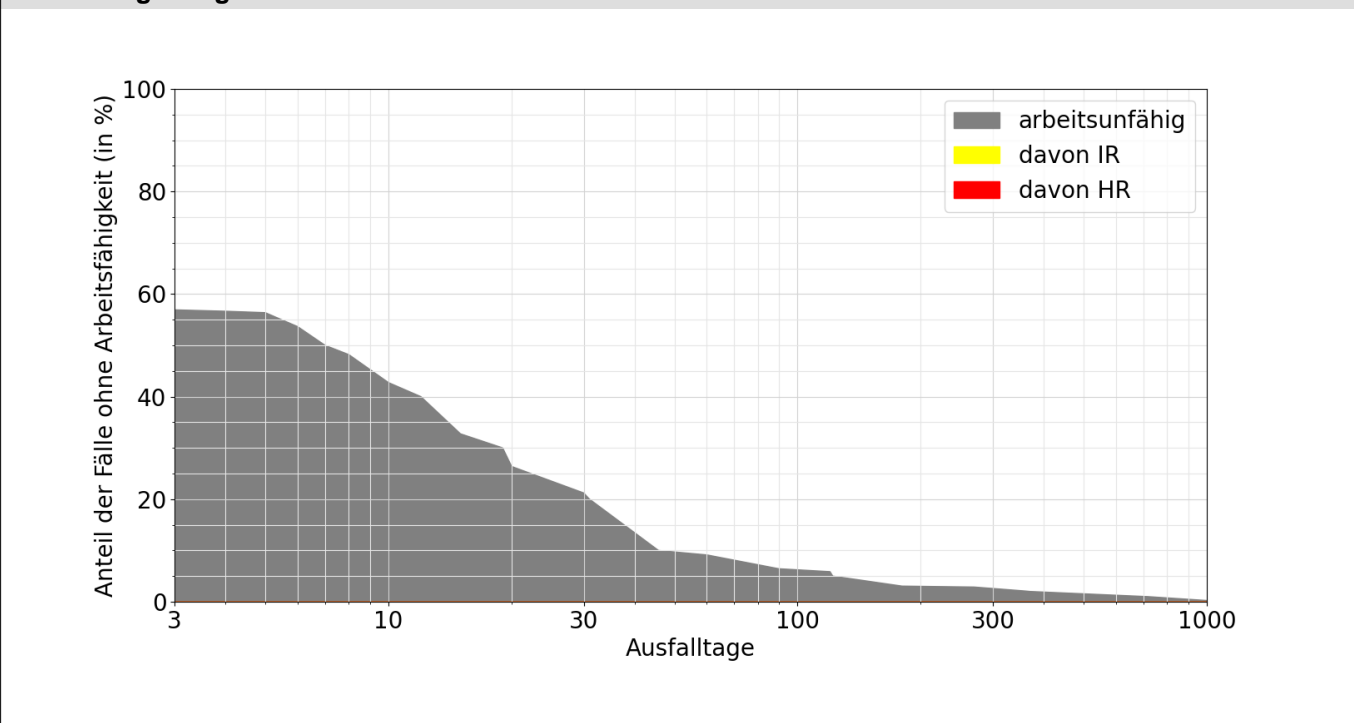

Lesebeispiele:

Nach drei Monaten sind 6% der Verunfallten noch nicht arbeitsfähig, nach 1000 Tagen noch 0.2%.  
 Bei 0.0% der Fälle wurde innerhalb von 1000 Tagen eine Rente gesprochen, davon in 0.0% Invalidenrenten und 0.0% wegen Todesfällen.