

S36.XX Verletzung von intraabdominalen Organen

X steht für eine beliebige Zahl, d.h Diagnosecode S36 inklusive aller Unterodes

Fallzahlen pro Jahr	mit Diagnose	davon Hauptdiagnose
Hochgerechnete Anzahl Fälle pro Jahr	714	395
davon mit isolierter Diagnose	56	56

Soziodemographie	mit Diagnose	davon Hauptdiagnose
Durchschnittsalter	39.2	37.3
Median Alter	40.3	36.25
Anteil Berufsunfälle	23%	22%
Anteil Frauen	23%	26%

Heilkosten (in CHF)	mit Diagnose	davon Hauptdiagnose
Durchschnittliche Heilkosten	72659	27482
Median der Heilkosten	25266	13297
10% der Fälle haben Heilkosten von weniger als	1016	703
10% der Fälle haben Heilkosten von mehr als	170878	68048
Anteil dieser 10% der Fälle an den gesamten HK	55%	48%

Versicherungsleistungen Total (in CHF)	mit Diagnose	davon Hauptdiagnose
Durchschnittliche Versicherungsleistungen	167966	48795
Median der Versicherungsleistungen	36953	20089
10% der Fälle haben VL von weniger als	2348	1624
10% der Fälle haben VL von mehr als	369515	97463
Anteil dieser 10% der Fälle an den gesamten VL	68%	54%

Entschädigte Tage	mit Diagnose	davon Hauptdiagnose
Anzahl der Fälle mit entschädigten Tagen pro Jahr	624	337
Anteil der Fälle mit entschädigten Tagen pro Jahr	87%	85%
Durchschnittliche Zahl entschädigter Tage bei den Taggeldfällen	209	101
Durchschnittliche Zahl entschädigter Tage über alle Unfälle	182	86
Median der entschädigten Tage (Renten nicht berücksichtigt)	57	33

Renten	mit Diagnose	davon Hauptdiagnose
Durchschnittliche Anzahl Todesfälle pro Jahr	22	3
Durchschnittliche Anzahl der Fälle mit IR pro Jahr	42	4
Anteil der Fälle mit IR	5.9%	1.0%
Durchschnittlicher Invaliditätsgrad über alle Fälle	3.3%	0.4%
Durchschnittlicher Invaliditätsgrad der IR-Fälle	57%	36%
Summe der Invaliditätsgrade pro Jahr	2391%	144%
Anteil der Fälle mit IE	16%	5%

Hochrechnung aus einer Stichprobe von 837 anerkannten UVG-Unfällen mit Diagnose(n) S36.XX in den Jahren 2014-2018, davon 212 mit dieser(n) Hauptdiagnose(n)

Als traumatische Hauptdiagnose wird bei Fällen mit mehreren Verletzungen diejenige betrachtet, für die im Mittel über alle Fälle mit dieser Diagnose die höchsten Heilkosten beobachtet werden.

S36.XX Verletzung von intraabdominalen Organen

X steht für eine beliebige Zahl, d.h Diagnosecode S36 inklusive aller Unterodes

Verteilung der Heilkosten und der gesamten Versicherungsleistungen

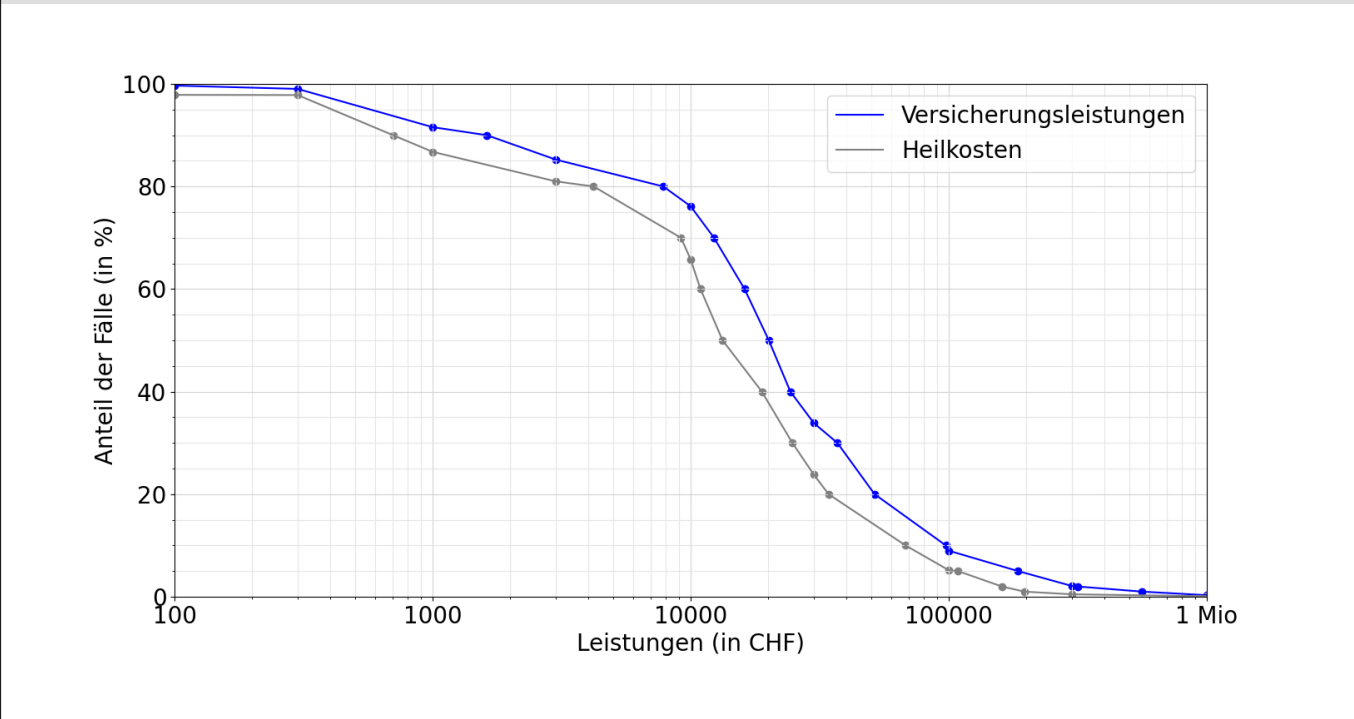

Entschädigte Tage bis zur Wiederaufnahme der Arbeit oder bis zum Festsetzen einer Rente

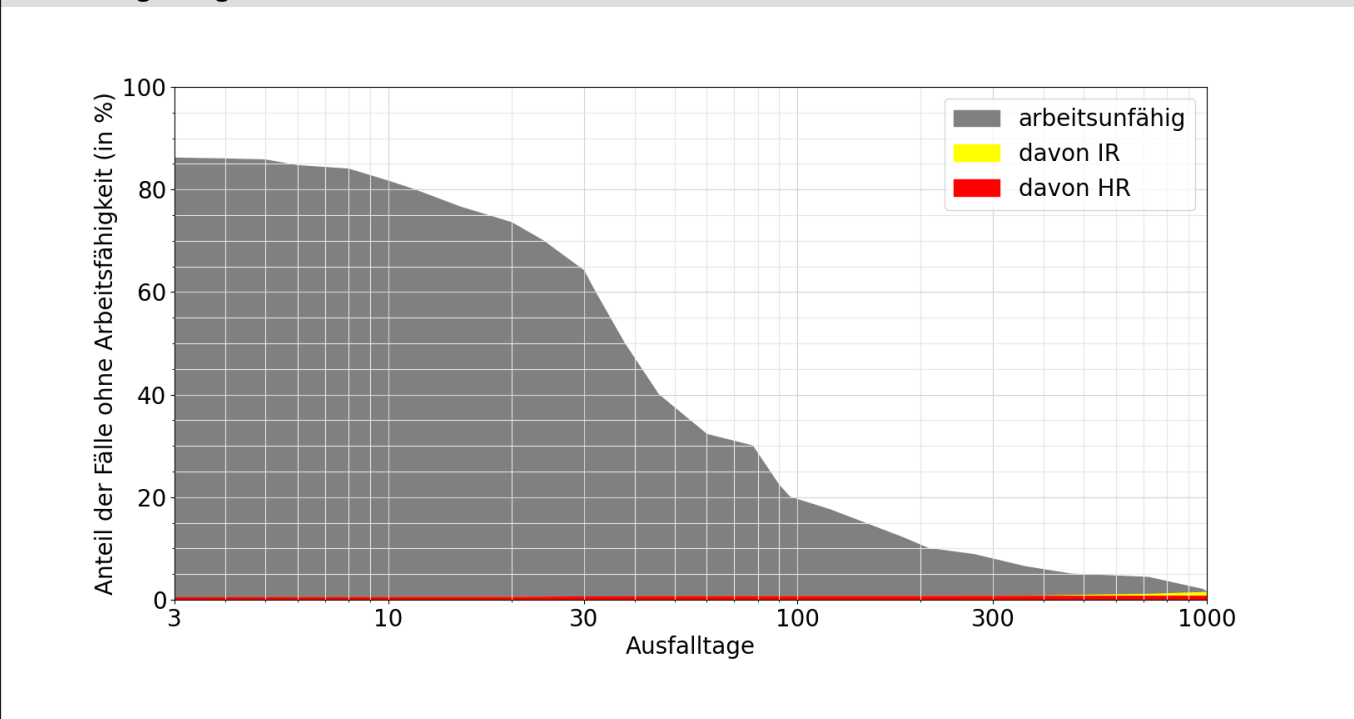

Lesebeispiele:

Nach drei Monaten sind 22% der Verunfallten noch nicht arbeitsfähig, nach 1000 Tagen noch 1.5%.
 Bei 1.5% der Fälle wurde innerhalb von 1000 Tagen eine Rente gesprochen, davon in 0.7% Invalidenrenten und 0.8% wegen Todesfällen.