

## S36.0\_ Verletzung der Milz

Fallzahlen pro Jahr	mit Diagnose	davon Hauptdiagnose
Hochgerechnete Anzahl Fälle pro Jahr	283	148
davon mit isolierter Diagnose	40	40

Soziodemographie	mit Diagnose	davon Hauptdiagnose
Durchschnittsalter	37.5	33.2
Median Alter	36.13	28.62
Anteil Berufsunfälle	27%	27%
Anteil Frauen	21%	27%

Heilkosten (in CHF)	mit Diagnose	davon Hauptdiagnose
Durchschnittliche Heilkosten	73117	13385
Median der Heilkosten	24986	12358
10% der Fälle haben Heilkosten von weniger als	643	456
10% der Fälle haben Heilkosten von mehr als	174302	29506
Anteil dieser 10% der Fälle an den gesamten HK	58%	29%

Versicherungsleistungen Total (in CHF)	mit Diagnose	davon Hauptdiagnose
Durchschnittliche Versicherungsleistungen	157222	20890
Median der Versicherungsleistungen	36987	14410
10% der Fälle haben VL von weniger als	1740	462
10% der Fälle haben VL von mehr als	405023	43634
Anteil dieser 10% der Fälle an den gesamten VL	65%	33%

Entschädigte Tage	mit Diagnose	davon Hauptdiagnose
Anzahl der Fälle mit entschädigten Tagen pro Jahr	251	121
Anteil der Fälle mit entschädigten Tagen pro Jahr	89%	81%
Durchschnittliche Zahl entschädigter Tage bei den Taggeldfällen	214	59
Durchschnittliche Zahl entschädigter Tage über alle Unfälle	189	48
Median der entschädigten Tage (Renten nicht berücksichtigt)	64	30

Renten	mit Diagnose	davon Hauptdiagnose
Durchschnittliche Anzahl Todesfälle pro Jahr	5	0
Durchschnittliche Anzahl der Fälle mit IR pro Jahr	16	0
Anteil der Fälle mit IR	5.6%	0.3%
Durchschnittlicher Invaliditätsgrad über alle Fälle	3.1%	0.0%
Durchschnittlicher Invaliditätsgrad der IR-Fälle	55%	18%
Summe der Invaliditätsgrade pro Jahr	885%	7%
Anteil der Fälle mit IE	17%	3%

Hochrechnung aus einer Stichprobe von 333 anerkannten UVG-Unfällen mit Diagnose(n) S36.0\_ in den Jahren 2014-2018, davon 60 mit dieser(n) Hauptdiagnose(n)  
 Als traumatische Hauptdiagnose wird bei Fällen mit mehreren Verletzungen diejenige betrachtet, für die im Mittel über alle Fälle mit dieser Diagnose die höchsten Heilkosten beobachtet werden.

## S36.0\_ Verletzung der Milz

Verteilung der Heilkosten und der gesamten Versicherungsleistungen

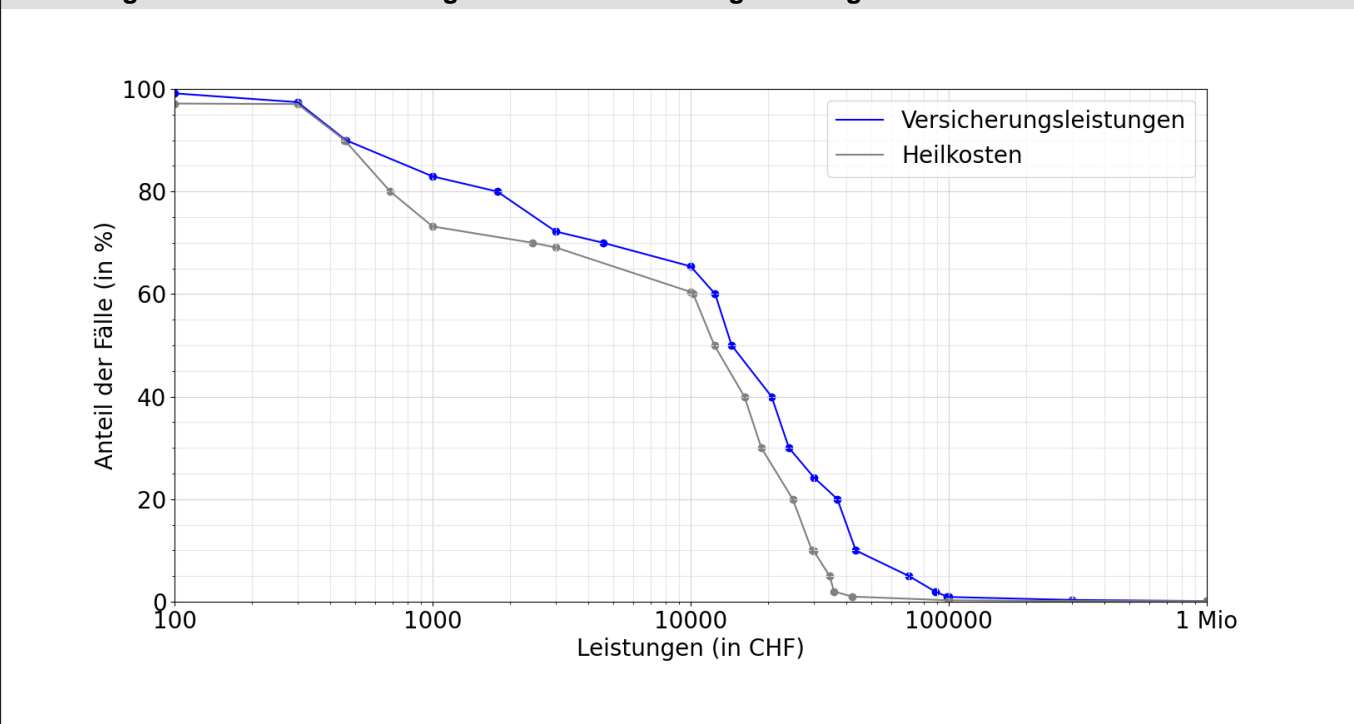

Entschädigte Tage bis zur Wiederaufnahme der Arbeit oder bis zum Festsetzen einer Rente

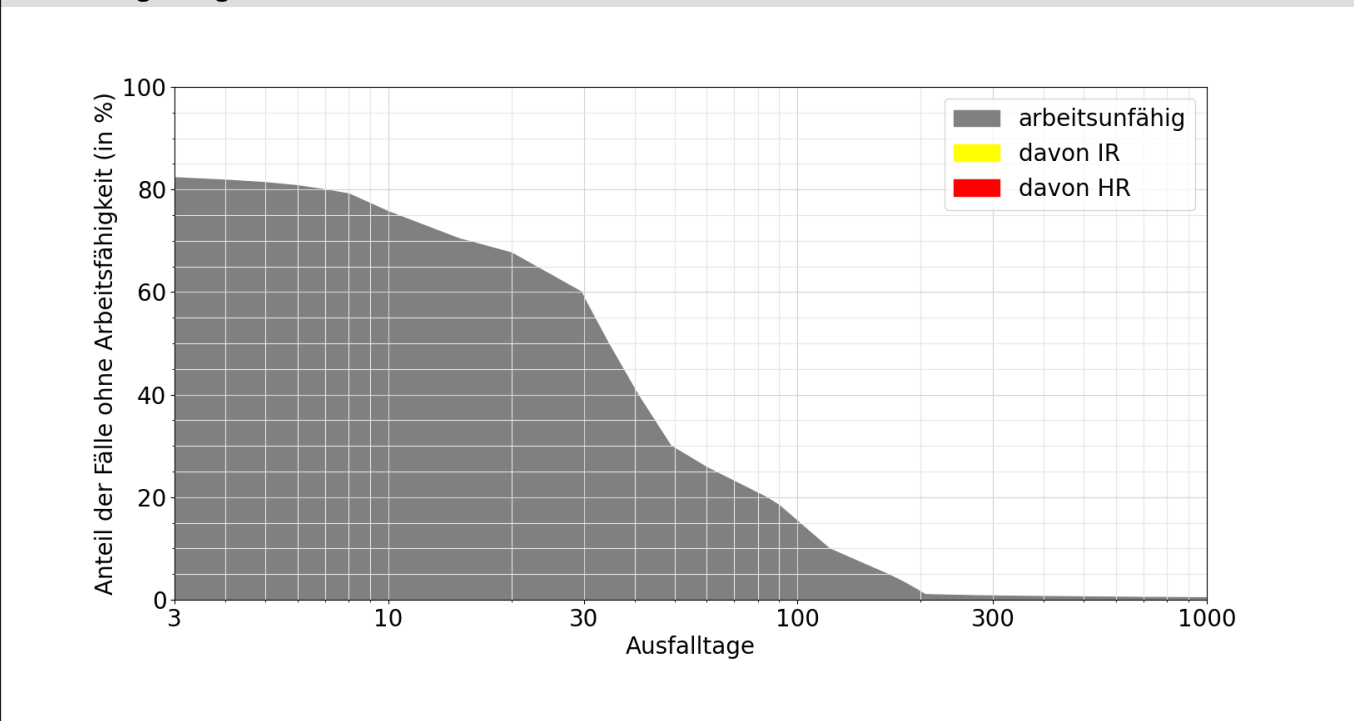

**Lesebeispiele:**

Nach drei Monaten sind 18% der Verunfallten noch nicht arbeitsfähig, nach 1000 Tagen noch 0.4%.  
 Bei 0.0% der Fälle wurde innerhalb von 1000 Tagen eine Rente gesprochen, davon in 0.0% Invalidenrenten und 0.0% wegen Todesfällen.