

S35.XX Verletzung von Blutgefässen in Höhe des Abdomens, der Lumbosakralgegend und des Beckens

X steht für eine beliebige Zahl, d.h Diagnosecode S35 inklusive aller Unterodes

Fallzahlen pro Jahr	mit Diagnose	davon Hauptdiagnose
Hochgerechnete Anzahl Fälle pro Jahr	62	33
davon mit isolierter Diagnose	4	4

Soziodemographie	mit Diagnose	davon Hauptdiagnose
Durchschnittsalter	40.5	41.3
Median Alter	42.83	42.74
Anteil Berufsunfälle	21%	16%
Anteil Frauen	18%	14%

Heilkosten (in CHF)	mit Diagnose	davon Hauptdiagnose
Durchschnittliche Heilkosten	84421	23076
Median der Heilkosten	25800	8959
10% der Fälle haben Heilkosten von weniger als	403	482
10% der Fälle haben Heilkosten von mehr als	305393	58929
Anteil dieser 10% der Fälle an den gesamten HK	57%	56%

Versicherungsleistungen Total (in CHF)	mit Diagnose	davon Hauptdiagnose
Durchschnittliche Versicherungsleistungen	215067	63942
Median der Versicherungsleistungen	41633	11861
10% der Fälle haben VL von weniger als	403	482
10% der Fälle haben VL von mehr als	764890	172083
Anteil dieser 10% der Fälle an den gesamten VL	62%	73%

Entschädigte Tage	mit Diagnose	davon Hauptdiagnose
Anzahl der Fälle mit entschädigten Tagen pro Jahr	44	21
Anteil der Fälle mit entschädigten Tagen pro Jahr	70%	61%
Durchschnittliche Zahl entschädigter Tage bei den Taggeldfällen	270	153
Durchschnittliche Zahl entschädigter Tage über alle Unfälle	189	93
Median der entschädigten Tage (Renten nicht berücksichtigt)	55	21

Renten	mit Diagnose	davon Hauptdiagnose
Durchschnittliche Anzahl Todesfälle pro Jahr	5	2
Durchschnittliche Anzahl der Fälle mit IR pro Jahr	5	1
Anteil der Fälle mit IR	8.7%	3.6%
Durchschnittlicher Invaliditätsgrad über alle Fälle	4.8%	0.9%
Durchschnittlicher Invaliditätsgrad der IR-Fälle	55%	24%
Summe der Invaliditätsgrade pro Jahr	298%	29%
Anteil der Fälle mit IE	28%	12%

Hochrechnung aus einer Stichprobe von 121 anerkannten UVG-Unfällen mit Diagnose(n) S35.XX in den Jahren 2014-2018, davon 36 mit dieser(n) Hauptdiagnose(n)

Als traumatische Hauptdiagnose wird bei Fällen mit mehreren Verletzungen diejenige betrachtet, für die im Mittel über alle Fälle mit dieser Diagnose die höchsten Heilkosten beobachtet werden.

S35.XX Verletzung von Blutgefässen in Höhe des Abdomens, der Lumbosakralgegend und des Beckens

X steht für eine beliebige Zahl, d.h Diagnosecode S35 inklusive aller Unterodes

Verteilung der Heilkosten und der gesamten Versicherungsleistungen

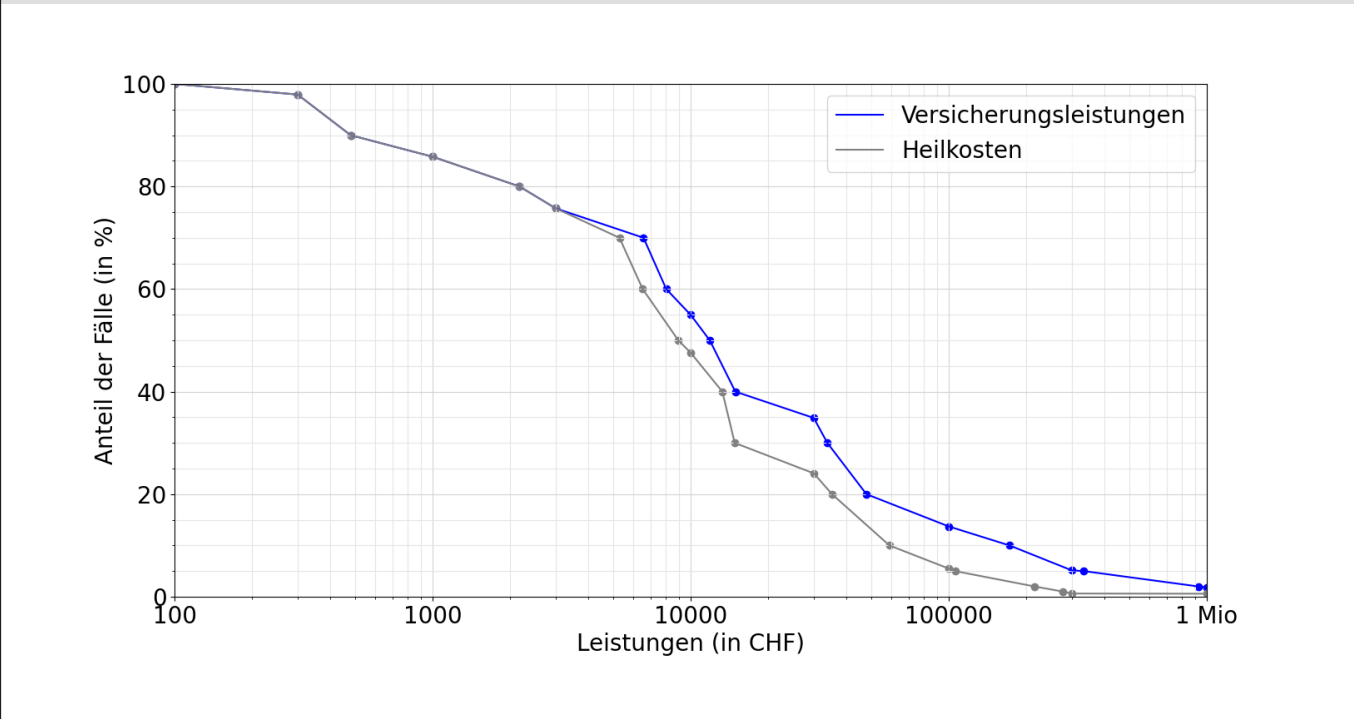

Entschädigte Tage bis zur Wiederaufnahme der Arbeit oder bis zum Festsetzen einer Rente

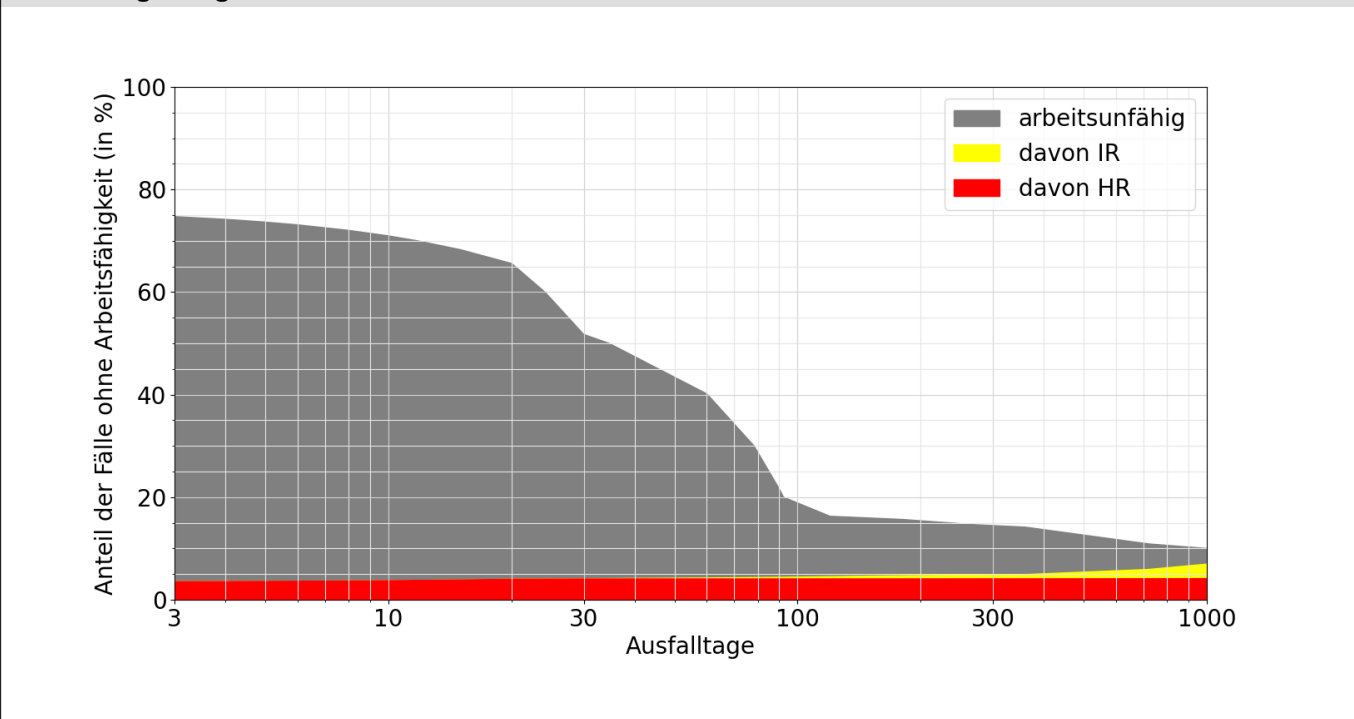

Lesebeispiele:

Nach drei Monaten sind 22% der Verunfallten noch nicht arbeitsfähig, nach 1000 Tagen noch 7.1%.
 Bei 7.0% der Fälle wurde innerhalb von 1000 Tagen eine Rente gesprochen, davon in 2.3% Invalidenrenten und 4.2% wegen Todesfällen.