

## S34.XX Verletzung der Nerven und des lumbalen Rückenmarkes in Höhe des Abdomens, der Lumb

X steht für eine beliebige Zahl, d.h Diagnosecode S34 inklusive aller Unterodes

Fallzahlen pro Jahr	mit Diagnose	davon Hauptdiagnose
Hochgerechnete Anzahl Fälle pro Jahr	118	96
davon mit isolierter Diagnose	24	24

Soziodemographie	mit Diagnose	davon Hauptdiagnose
Durchschnittsalter	38.2	37.5
Median Alter	35.58	33.67
Anteil Berufsunfälle	30%	29%
Anteil Frauen	35%	37%

Heilkosten (in CHF)	mit Diagnose	davon Hauptdiagnose
Durchschnittliche Heilkosten	130812	93274
Median der Heilkosten	7485	5993
10% der Fälle haben Heilkosten von weniger als	248	219
10% der Fälle haben Heilkosten von mehr als	469347	349862
Anteil dieser 10% der Fälle an den gesamten HK	43%	46%

Versicherungsleistungen Total (in CHF)	mit Diagnose	davon Hauptdiagnose
Durchschnittliche Versicherungsleistungen	288152	208775
Median der Versicherungsleistungen	57221	27254
10% der Fälle haben VL von weniger als	761	738
10% der Fälle haben VL von mehr als	759651	746196
Anteil dieser 10% der Fälle an den gesamten VL	49%	58%

Entschädigte Tage	mit Diagnose	davon Hauptdiagnose
Anzahl der Fälle mit entschädigten Tagen pro Jahr	102	84
Anteil der Fälle mit entschädigten Tagen pro Jahr	86%	87%
Durchschnittliche Zahl entschädigter Tage bei den Taggeldfällen	513	431
Durchschnittliche Zahl entschädigter Tage über alle Unfälle	442	377
Median der entschädigten Tage (Renten nicht berücksichtigt)	161	62

Renten	mit Diagnose	davon Hauptdiagnose
Durchschnittliche Anzahl Todesfälle pro Jahr	0	0
Durchschnittliche Anzahl der Fälle mit IR pro Jahr	15	9
Anteil der Fälle mit IR	12.8%	8.9%
Durchschnittlicher Invaliditätsgrad über alle Fälle	5.3%	3.2%
Durchschnittlicher Invaliditätsgrad der IR-Fälle	41%	36%
Summe der Invaliditätsgrade pro Jahr	631%	312%
Anteil der Fälle mit IE	24%	16%

Hochrechnung aus einer Stichprobe von 175 anerkannten UVG-Unfällen mit Diagnose(n) S34.XX in den Jahren 2014-2018, davon 102 mit dieser(n) Hauptdiagnose(n)

Als traumatische Hauptdiagnose wird bei Fällen mit mehreren Verletzungen diejenige betrachtet, für die im Mittel über alle Fälle mit dieser Diagnose die höchsten Heilkosten beobachtet werden.

### S34.XX Verletzung der Nerven und des lumbalen Rückenmarkes in Höhe des Abdomens, der Lumb

X steht für eine beliebige Zahl, d.h Diagnosecode S34 inklusive aller Unterodes

#### Verteilung der Heilkosten und der gesamten Versicherungsleistungen

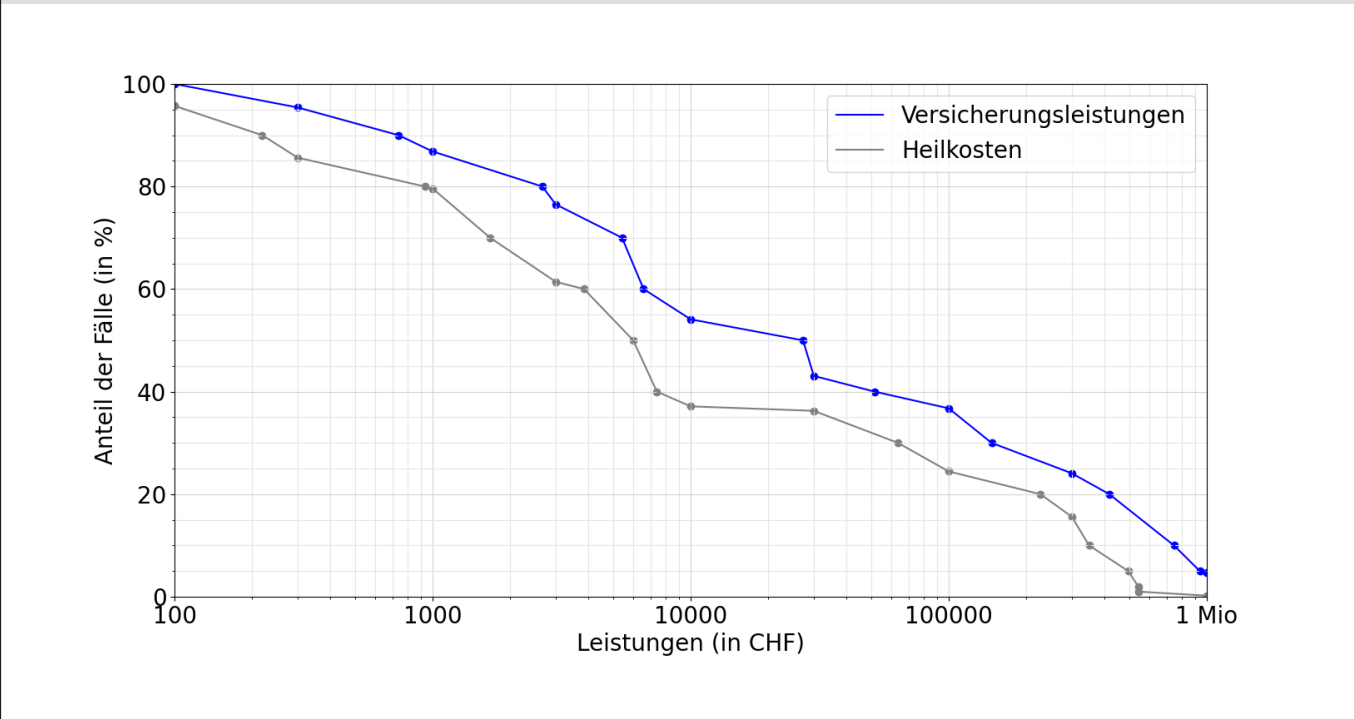

#### Entschädigte Tage bis zur Wiederaufnahme der Arbeit oder bis zum Festsetzen einer Rente

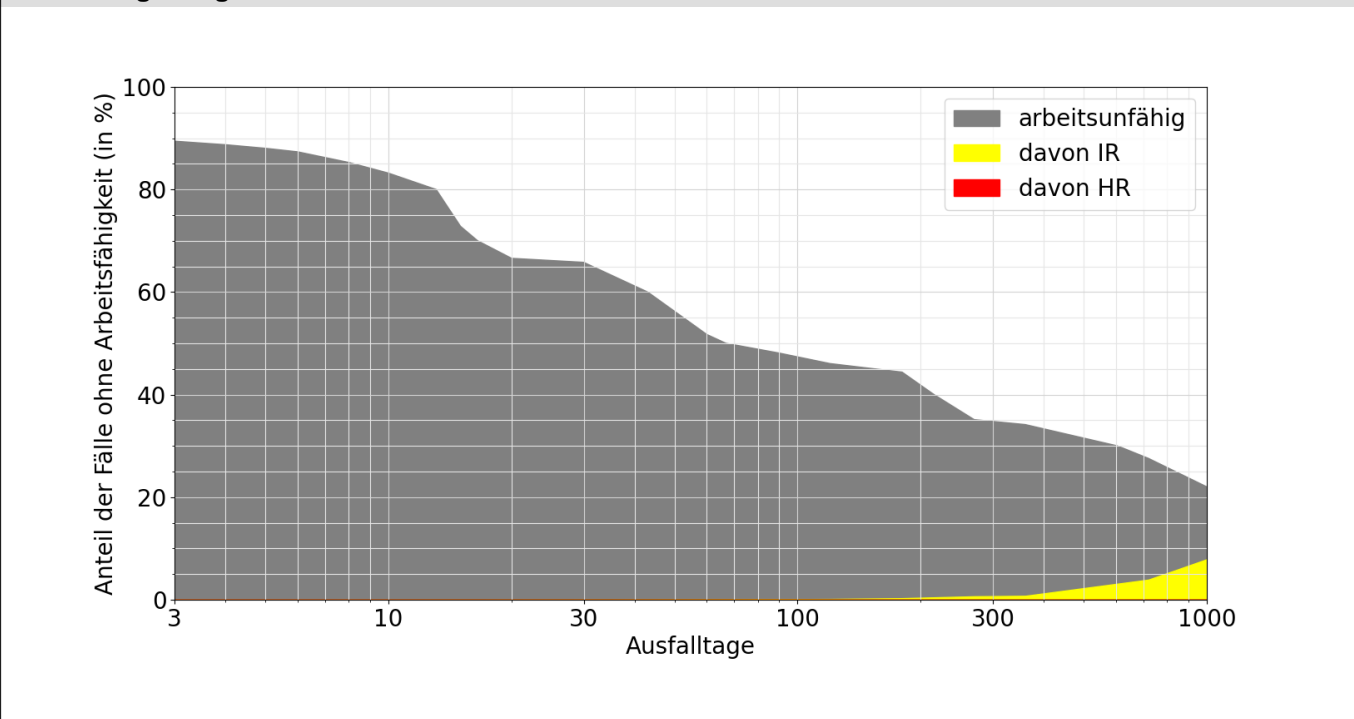

**Lesebeispiele:**

Nach drei Monaten sind 48% der Verunfallten noch nicht arbeitsfähig, nach 1000 Tagen noch 22.0%.

Bei 7.9% der Fälle wurde innerhalb von 1000 Tagen eine Rente gesprochen, davon in 7.7% Invalidenrenten und 0.0% wegen Todesfällen.