

S33.6_ Verstauchung und Zerrung des Iliosakralgelenkes

Fallzahlen pro Jahr	mit Diagnose	davon Hauptdiagnose
Hochgerechnete Anzahl Fälle pro Jahr	189	144
davon mit isolierter Diagnose	52	52

Soziodemographie	mit Diagnose	davon Hauptdiagnose
Durchschnittsalter	39.9	39.7
Median Alter	42.98	42.44
Anteil Berufsunfälle	32%	33%
Anteil Frauen	47%	50%

Heilkosten (in CHF)	mit Diagnose	davon Hauptdiagnose
Durchschnittliche Heilkosten	4944	1432
Median der Heilkosten	1004	592
10% der Fälle haben Heilkosten von weniger als	217	207
10% der Fälle haben Heilkosten von mehr als	15920	3909
Anteil dieser 10% der Fälle an den gesamten HK	68%	40%

Versicherungsleistungen Total (in CHF)	mit Diagnose	davon Hauptdiagnose
Durchschnittliche Versicherungsleistungen	10065	3463
Median der Versicherungsleistungen	1194	889
10% der Fälle haben VL von weniger als	240	240
10% der Fälle haben VL von mehr als	38037	12309
Anteil dieser 10% der Fälle an den gesamten VL	61%	53%

Entschädigte Tage	mit Diagnose	davon Hauptdiagnose
Anzahl der Fälle mit entschädigten Tagen pro Jahr	89	56
Anteil der Fälle mit entschädigten Tagen pro Jahr	47%	39%
Durchschnittliche Zahl entschädigter Tage bei den Taggeldfällen	51	30
Durchschnittliche Zahl entschädigter Tage über alle Unfälle	24	12
Median der entschädigten Tage (Renten nicht berücksichtigt)	0	0

Renten	mit Diagnose	davon Hauptdiagnose
Durchschnittliche Anzahl Todesfälle pro Jahr	0	0
Durchschnittliche Anzahl der Fälle mit IR pro Jahr	1	0
Anteil der Fälle mit IR	0.3%	0.0%
Durchschnittlicher Invaliditätsgrad über alle Fälle	0.1%	0.0%
Durchschnittlicher Invaliditätsgrad der IR-Fälle	23%	0%
Summe der Invaliditätsgrade pro Jahr	14%	0%
Anteil der Fälle mit IE	0%	0%

Hochrechnung aus einer Stichprobe von 52 anerkannten UVG-Unfällen mit Diagnose(n) S33.6_ in den Jahren 2014-2018, davon 36 mit dieser(n) Hauptdiagnose(n)
 Als traumatische Hauptdiagnose wird bei Fällen mit mehreren Verletzungen diejenige betrachtet, für die im Mittel über alle Fälle mit dieser Diagnose die höchsten Heilkosten beobachtet werden.

S33.6_ Verstauchung und Zerrung des Iliosakralgelenkes

Verteilung der Heilkosten und der gesamten Versicherungsleistungen

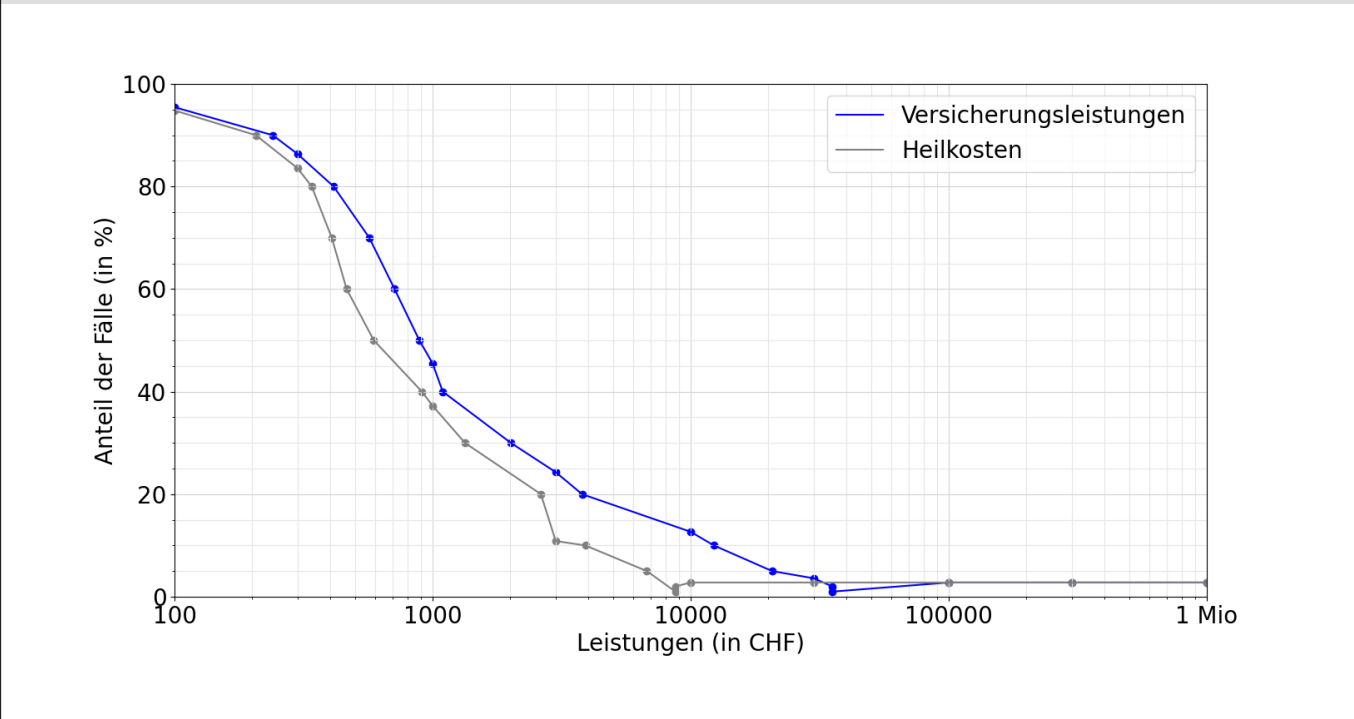

Entschädigte Tage bis zur Wiederaufnahme der Arbeit oder bis zum Festsetzen einer Rente

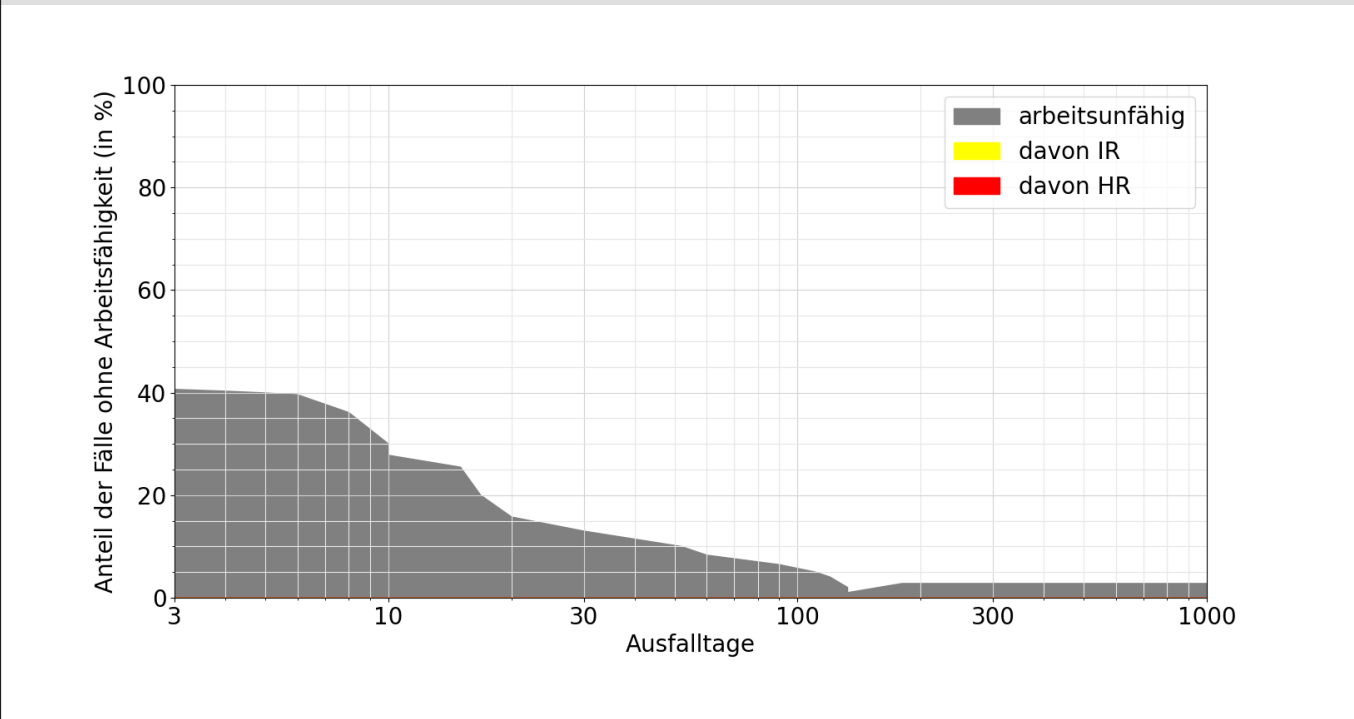

Lesebeispiele:

Nach drei Monaten sind 6% der Verunfallten noch nicht arbeitsfähig, nach 1000 Tagen noch 2.8%.

Bei 0.0% der Fälle wurde innerhalb von 1000 Tagen eine Rente gesprochen, davon in 0.0% Invalidenrenten und 0.0% wegen Todesfällen.