

S33.4_ Traumatische Symphysensprengung

Fallzahlen pro Jahr	mit Diagnose	davon Hauptdiagnose
Hochgerechnete Anzahl Fälle pro Jahr	92	61
davon mit isolierter Diagnose	8	8

Soziodemographie	mit Diagnose	davon Hauptdiagnose
Durchschnittsalter	42.9	43.1
Median Alter	49.03	49.86
Anteil Berufsunfälle	18%	16%
Anteil Frauen	30%	41%

Heilkosten (in CHF)	mit Diagnose	davon Hauptdiagnose
Durchschnittliche Heilkosten	71490	32954
Median der Heilkosten	34066	15146
10% der Fälle haben Heilkosten von weniger als	2395	960
10% der Fälle haben Heilkosten von mehr als	163947	95699
Anteil dieser 10% der Fälle an den gesamten HK	50%	30%

Versicherungsleistungen Total (in CHF)	mit Diagnose	davon Hauptdiagnose
Durchschnittliche Versicherungsleistungen	165159	62014
Median der Versicherungsleistungen	55961	42023
10% der Fälle haben VL von weniger als	4949	2186
10% der Fälle haben VL von mehr als	478557	154714
Anteil dieser 10% der Fälle an den gesamten VL	60%	38%

Entschädigte Tage	mit Diagnose	davon Hauptdiagnose
Anzahl der Fälle mit entschädigten Tagen pro Jahr	83	53
Anteil der Fälle mit entschädigten Tagen pro Jahr	90%	86%
Durchschnittliche Zahl entschädigter Tage bei den Taggeldfällen	206	130
Durchschnittliche Zahl entschädigter Tage über alle Unfälle	185	112
Median der entschädigten Tage (Renten nicht berücksichtigt)	98	79

Renten	mit Diagnose	davon Hauptdiagnose
Durchschnittliche Anzahl Todesfälle pro Jahr	2	0
Durchschnittliche Anzahl der Fälle mit IR pro Jahr	8	1
Anteil der Fälle mit IR	8.3%	2.0%
Durchschnittlicher Invaliditätsgrad über alle Fälle	3.4%	0.4%
Durchschnittlicher Invaliditätsgrad der IR-Fälle	42%	20%
Summe der Invaliditätsgrade pro Jahr	317%	25%
Anteil der Fälle mit IE	18%	8%

Hochrechnung aus einer Stichprobe von 118 anerkannten UVG-Unfällen mit Diagnose(n) S33.4_ in den Jahren 2014-2018, davon 39 mit dieser(n) Hauptdiagnose(n)
 Als traumatische Hauptdiagnose wird bei Fällen mit mehreren Verletzungen diejenige betrachtet, für die im Mittel über alle Fälle mit dieser Diagnose die höchsten Heilkosten beobachtet werden.

S33.4_ Traumatische Symphysensprengung

Verteilung der Heilkosten und der gesamten Versicherungsleistungen

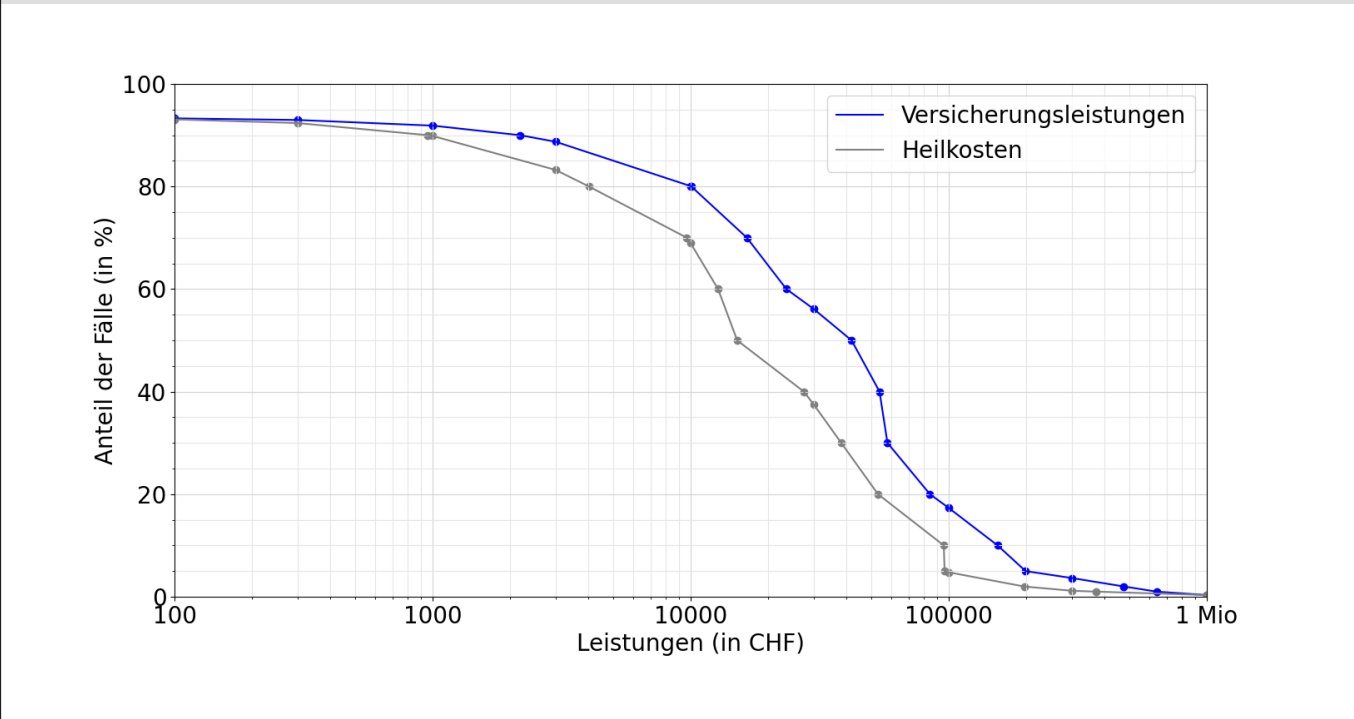

Entschädigte Tage bis zur Wiederaufnahme der Arbeit oder bis zum Festsetzen einer Rente

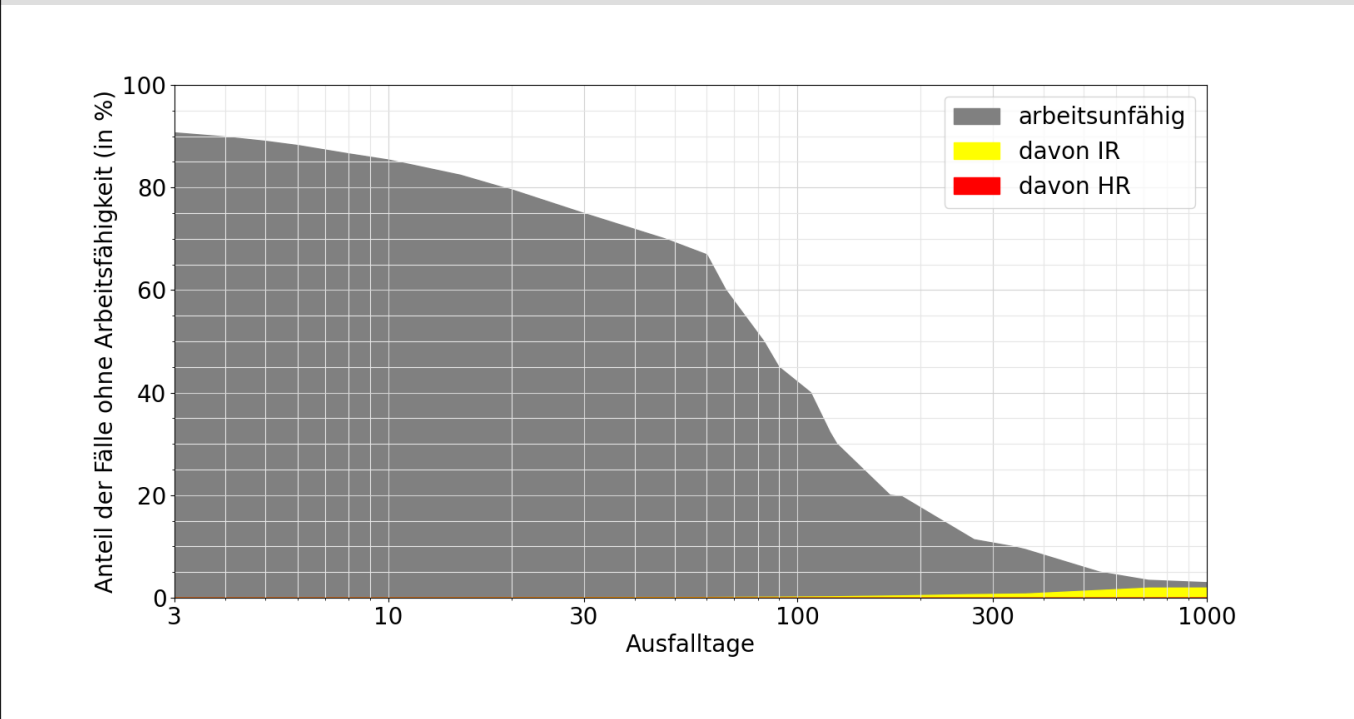

Lesebeispiele:

Nach drei Monaten sind 45% der Verunfallten noch nicht arbeitsfähig, nach 1000 Tagen noch 3.0%.

Bei 2.0% der Fälle wurde innerhalb von 1000 Tagen eine Rente gesprochen, davon in 1.6% Invalidenrenten und 0.0% wegen Todesfällen.