

S33.0_ Traumatische Ruptur einer lumbalen Bandscheibe

Fallzahlen pro Jahr	mit Diagnose	davon Hauptdiagnose
Hochgerechnete Anzahl Fälle pro Jahr	109	97
davon mit isolierter Diagnose	4	4

Soziodemographie	mit Diagnose	davon Hauptdiagnose
Durchschnittsalter	39.0	39.1
Median Alter	36.45	41.46
Anteil Berufsunfälle	33%	36%
Anteil Frauen	38%	38%

Heilkosten (in CHF)	mit Diagnose	davon Hauptdiagnose
Durchschnittliche Heilkosten	25149	9453
Median der Heilkosten	3306	3128
10% der Fälle haben Heilkosten von weniger als	1076	1074
10% der Fälle haben Heilkosten von mehr als	33914	26143
Anteil dieser 10% der Fälle an den gesamten HK	74%	42%

Versicherungsleistungen Total (in CHF)	mit Diagnose	davon Hauptdiagnose
Durchschnittliche Versicherungsleistungen	58709	29871
Median der Versicherungsleistungen	20922	15305
10% der Fälle haben VL von weniger als	1931	1683
10% der Fälle haben VL von mehr als	122361	50140
Anteil dieser 10% der Fälle an den gesamten VL	68%	48%

Entschädigte Tage	mit Diagnose	davon Hauptdiagnose
Anzahl der Fälle mit entschädigten Tagen pro Jahr	98	85
Anteil der Fälle mit entschädigten Tagen pro Jahr	89%	87%
Durchschnittliche Zahl entschädigter Tage bei den Taggeldfällen	223	145
Durchschnittliche Zahl entschädigter Tage über alle Unfälle	198	127
Median der entschädigten Tage (Renten nicht berücksichtigt)	98	95

Renten	mit Diagnose	davon Hauptdiagnose
Durchschnittliche Anzahl Todesfälle pro Jahr	0	0
Durchschnittliche Anzahl der Fälle mit IR pro Jahr	2	1
Anteil der Fälle mit IR	2.2%	1.2%
Durchschnittlicher Invaliditätsgrad über alle Fälle	0.7%	0.3%
Durchschnittlicher Invaliditätsgrad der IR-Fälle	33%	21%
Summe der Invaliditätsgrade pro Jahr	79%	25%
Anteil der Fälle mit IE	9%	5%

Hochrechnung aus einer Stichprobe von 74 anerkannten UVG-Unfällen mit Diagnose(n) S33.0_ in den Jahren 2014-2018, davon 49 mit dieser(n) Hauptdiagnose(n)
 Als traumatische Hauptdiagnose wird bei Fällen mit mehreren Verletzungen diejenige betrachtet, für die im Mittel über alle Fälle mit dieser Diagnose die höchsten Heilkosten beobachtet werden.

S33.0_ Traumatische Ruptur einer lumbalen Bandscheibe

Verteilung der Heilkosten und der gesamten Versicherungsleistungen

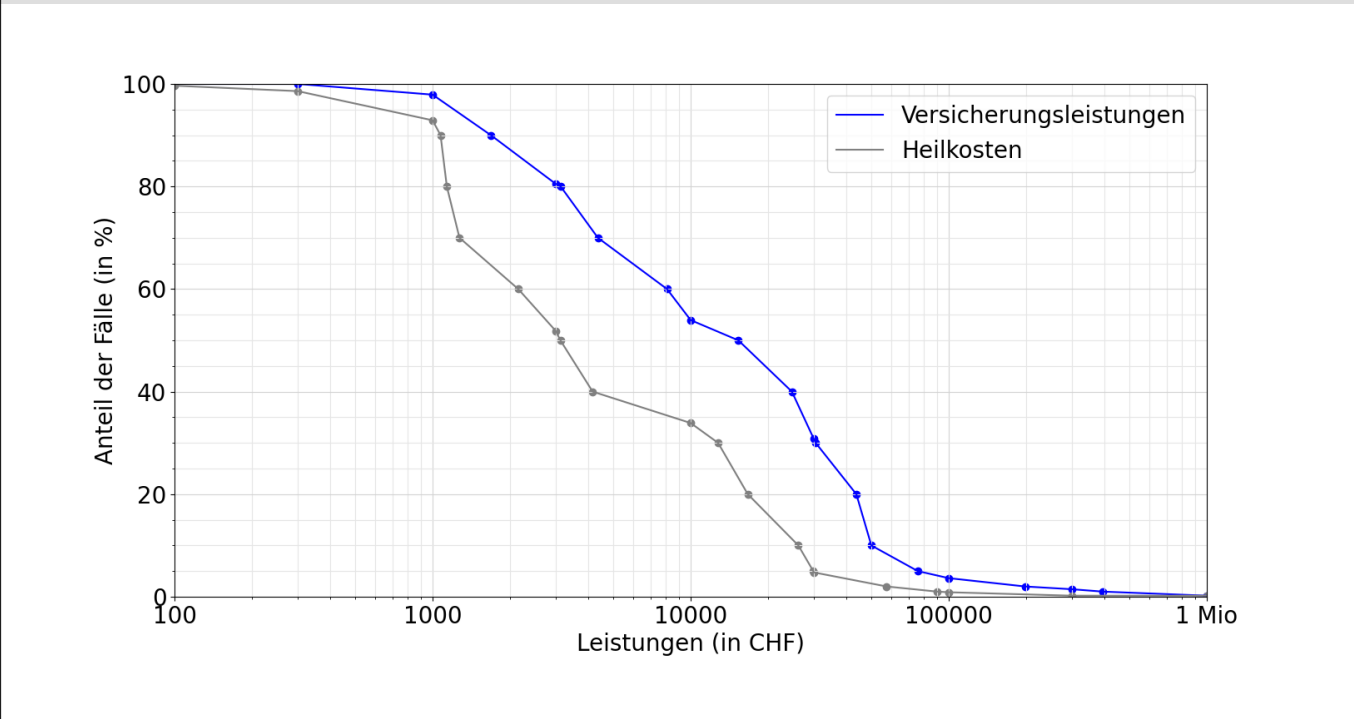

Entschädigte Tage bis zur Wiederaufnahme der Arbeit oder bis zum Festsetzen einer Rente

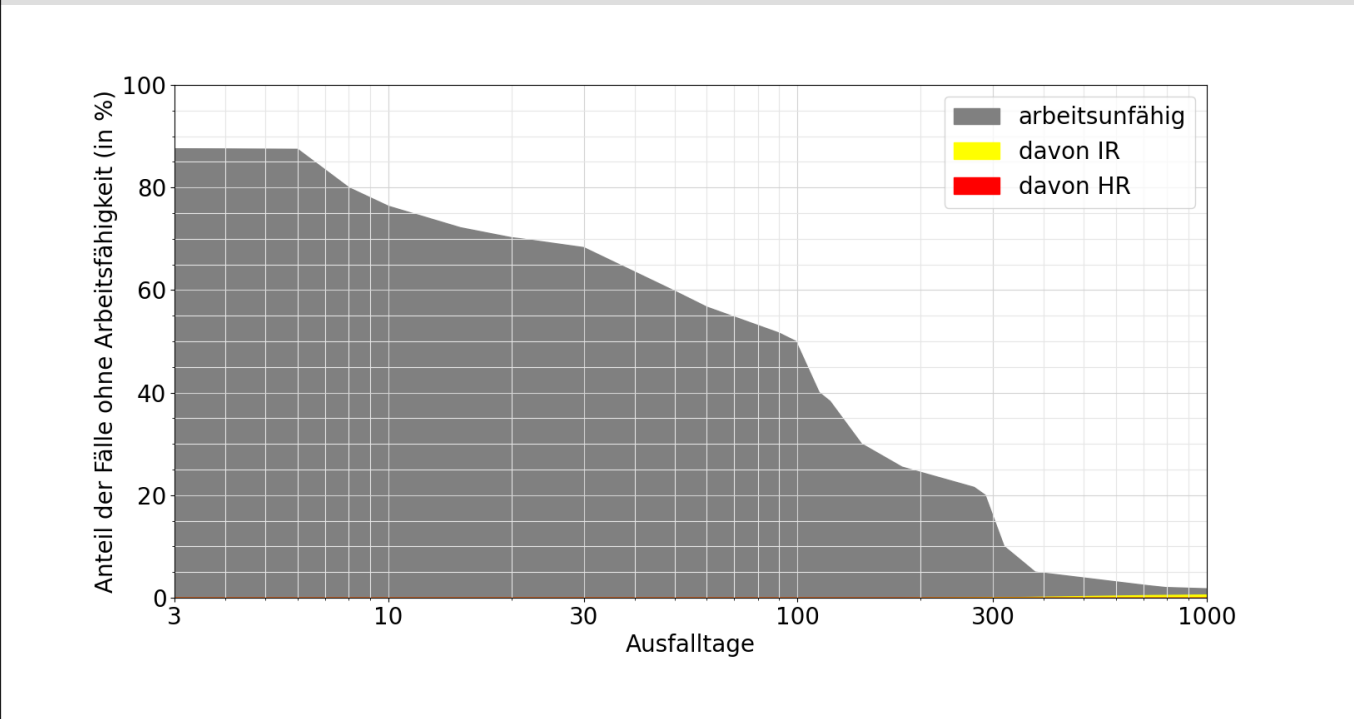

Lesebeispiele:

Nach drei Monaten sind 52% der Verunfallten noch nicht arbeitsfähig, nach 1000 Tagen noch 1.7%.
 Bei 0.6% der Fälle wurde innerhalb von 1000 Tagen eine Rente gesprochen, davon in 0.6% Invalidenrenten und 0.0% wegen Todesfällen.