

S32.8X Fraktur sonstiger und nicht näher bezeichneter Teile der Lendenwirbelsäule und des Beckens

X steht für eine beliebige Zahl, d.h Diagnosecode S328 inklusive aller Unter-codes

Fallzahlen pro Jahr	mit Diagnose	davon Hauptdiagnose
Hochgerechnete Anzahl Fälle pro Jahr	481	305
davon mit isolierter Diagnose	64	64

Soziodemographie	mit Diagnose	davon Hauptdiagnose
Durchschnittsalter	44.5	44.1
Median Alter	44.4	44.25
Anteil Berufsunfälle	18%	14%
Anteil Frauen	44%	51%

Heilkosten (in CHF)	mit Diagnose	davon Hauptdiagnose
Durchschnittliche Heilkosten	44276	14526
Median der Heilkosten	14835	8417
10% der Fälle haben Heilkosten von weniger als	656	463
10% der Fälle haben Heilkosten von mehr als	101341	38091
Anteil dieser 10% der Fälle an den gesamten HK	60%	41%

Versicherungsleistungen Total (in CHF)	mit Diagnose	davon Hauptdiagnose
Durchschnittliche Versicherungsleistungen	105690	28797
Median der Versicherungsleistungen	27080	17028
10% der Fälle haben VL von weniger als	3014	619
10% der Fälle haben VL von mehr als	223510	53017
Anteil dieser 10% der Fälle an den gesamten VL	71%	45%

Entschädigte Tage	mit Diagnose	davon Hauptdiagnose
Anzahl der Fälle mit entschädigten Tagen pro Jahr	433	265
Anteil der Fälle mit entschädigten Tagen pro Jahr	90%	87%
Durchschnittliche Zahl entschädigter Tage bei den Taggeldfällen	184	99
Durchschnittliche Zahl entschädigter Tage über alle Unfälle	166	86
Median der entschädigten Tage (Renten nicht berücksichtigt)	82	54

Renten	mit Diagnose	davon Hauptdiagnose
Durchschnittliche Anzahl Todesfälle pro Jahr	6	0
Durchschnittliche Anzahl der Fälle mit IR pro Jahr	24	3
Anteil der Fälle mit IR	5.0%	1.0%
Durchschnittlicher Invaliditätsgrad über alle Fälle	2.3%	0.2%
Durchschnittlicher Invaliditätsgrad der IR-Fälle	45%	24%
Summe der Invaliditätsgrade pro Jahr	1083%	72%
Anteil der Fälle mit IE	12%	4%

Hochrechnung aus einer Stichprobe von 430 anerkannten UVG-Unfällen mit Diagnose(n) S32.8X in den Jahren 2014-2018, davon 140 mit dieser(n) Hauptdiagnose(n)

Als traumatische Hauptdiagnose wird bei Fällen mit mehreren Verletzungen diejenige betrachtet, für die im Mittel über alle Fälle mit dieser Diagnose die höchsten Heilkosten beobachtet werden.

S32.8X Fraktur sonstiger und nicht näher bezeichneter Teile der Lendenwirbelsäule und des Beckens

X steht für eine beliebige Zahl, d.h Diagnosecode S328 inklusive aller Unter-codes

Verteilung der Heilkosten und der gesamten Versicherungsleistungen

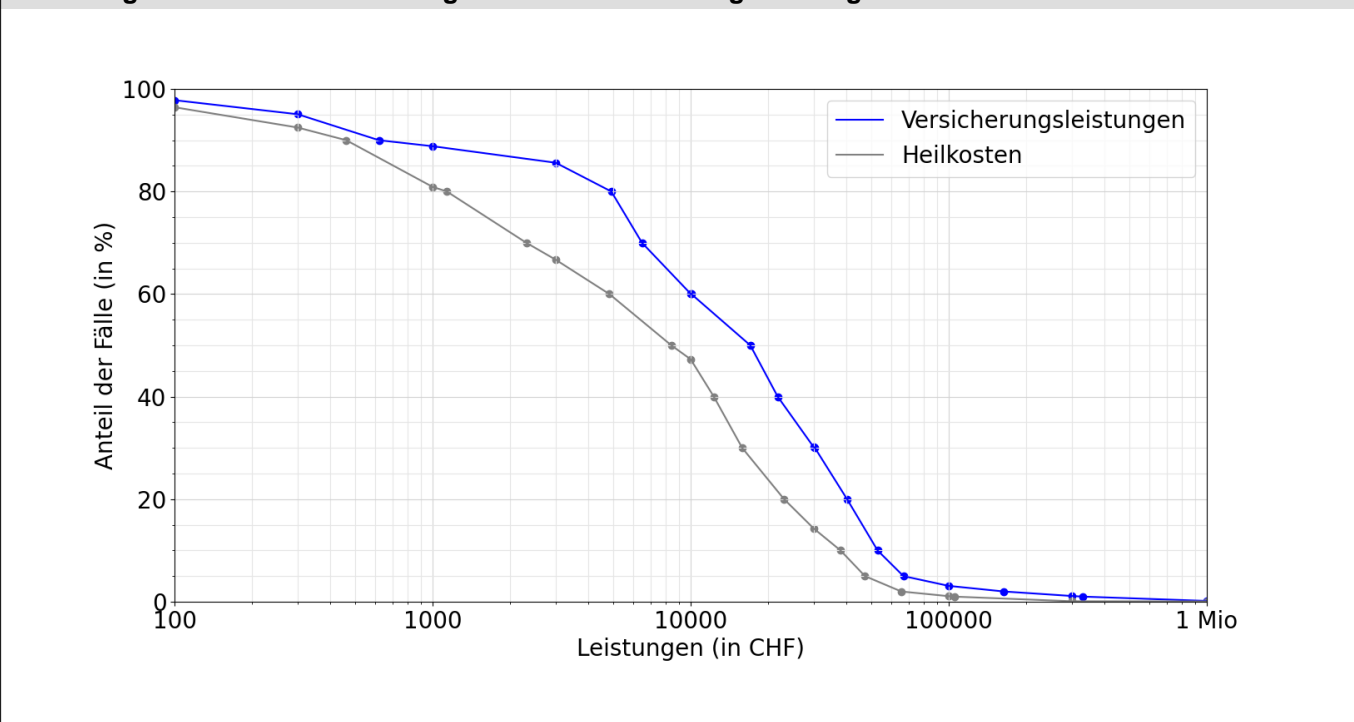

Entschädigte Tage bis zur Wiederaufnahme der Arbeit oder bis zum Festsetzen einer Rente

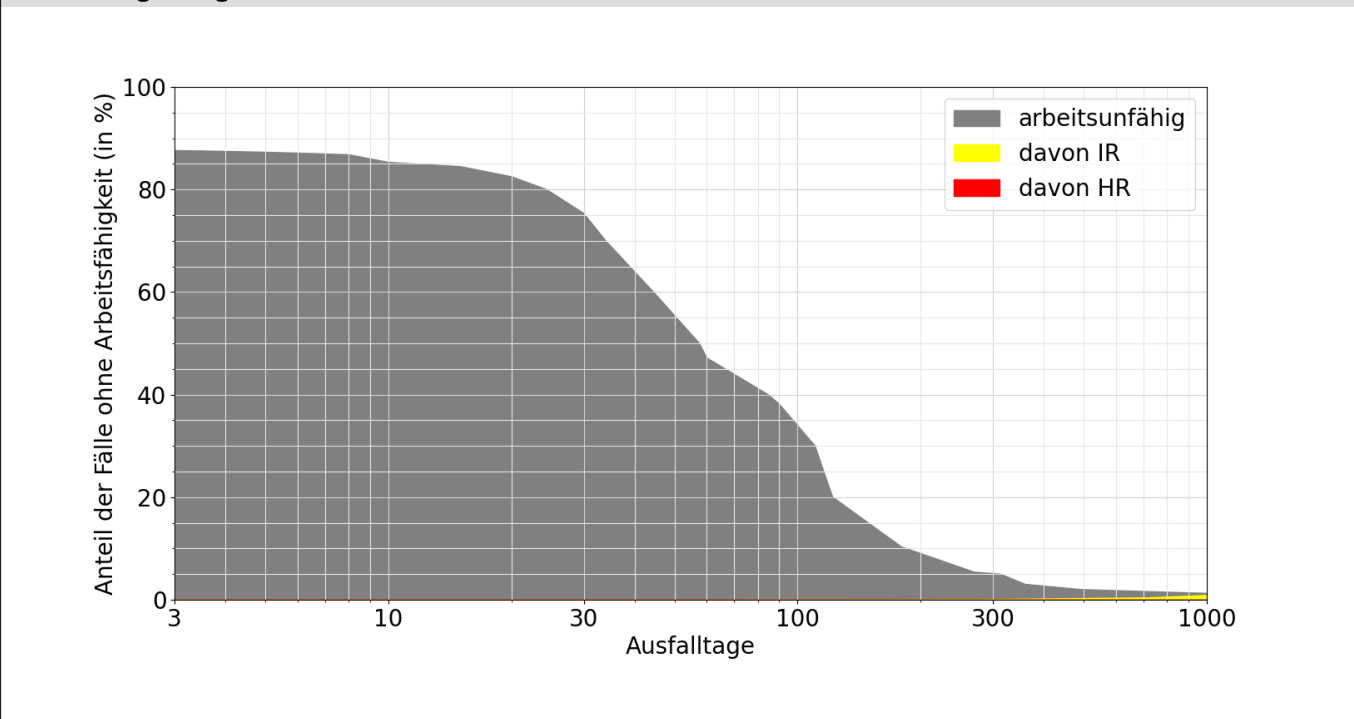

Lesebeispiele:

Nach drei Monaten sind 38% der Verunfallten noch nicht arbeitsfähig, nach 1000 Tagen noch 1.2%.

Bei 0.9% der Fälle wurde innerhalb von 1000 Tagen eine Rente gesprochen, davon in 0.9% Invalidenrenten und 0.0% wegen Todesfällen.