

### S32.70 Multiple Frakturen der Lendenwirbelsäule und des Beckens: geschlossen

Fallzahlen pro Jahr	mit Diagnose	davon Hauptdiagnose
Hochgerechnete Anzahl Fälle pro Jahr	388	256
davon mit isolierter Diagnose	4	4

Soziodemographie	mit Diagnose	davon Hauptdiagnose
Durchschnittsalter	42.2	41.1
Median Alter	42.71	41.74
Anteil Berufsunfälle	22%	24%
Anteil Frauen	24%	27%

Heilkosten (in CHF)	mit Diagnose	davon Hauptdiagnose
Durchschnittliche Heilkosten	54500	14905
Median der Heilkosten	8580	4547
10% der Fälle haben Heilkosten von weniger als	874	538
10% der Fälle haben Heilkosten von mehr als	157371	44595
Anteil dieser 10% der Fälle an den gesamten HK	63%	53%

Versicherungsleistungen Total (in CHF)	mit Diagnose	davon Hauptdiagnose
Durchschnittliche Versicherungsleistungen	142346	41196
Median der Versicherungsleistungen	24410	15783
10% der Fälle haben VL von weniger als	2581	1576
10% der Fälle haben VL von mehr als	410466	97396
Anteil dieser 10% der Fälle an den gesamten VL	68%	59%

Entschädigte Tage	mit Diagnose	davon Hauptdiagnose
Anzahl der Fälle mit entschädigten Tagen pro Jahr	348	223
Anteil der Fälle mit entschädigten Tagen pro Jahr	90%	87%
Durchschnittliche Zahl entschädigter Tage bei den Taggeldfällen	245	135
Durchschnittliche Zahl entschädigter Tage über alle Unfälle	220	118
Median der entschädigten Tage (Renten nicht berücksichtigt)	76	60

Renten	mit Diagnose	davon Hauptdiagnose
Durchschnittliche Anzahl Todesfälle pro Jahr	3	0
Durchschnittliche Anzahl der Fälle mit IR pro Jahr	29	6
Anteil der Fälle mit IR	7.4%	2.3%
Durchschnittlicher Invaliditätsgrad über alle Fälle	3.5%	0.6%
Durchschnittlicher Invaliditätsgrad der IR-Fälle	47%	27%
Summe der Invaliditätsgrade pro Jahr	1342%	161%
Anteil der Fälle mit IE	20%	11%

Hochrechnung aus einer Stichprobe von 497 anerkannten UVG-Unfällen mit Diagnose(n) S32.70 in den Jahren 2014-2018, davon 198 mit dieser(n) Hauptdiagnose(n)  
 Als traumatische Hauptdiagnose wird bei Fällen mit mehreren Verletzungen diejenige betrachtet, für die im Mittel über alle Fälle mit dieser Diagnose die höchsten Heilkosten beobachtet werden.

### S32.70 Multiple Frakturen der Lendenwirbelsäule und des Beckens: geschlossen

**Verteilung der Heilkosten und der gesamten Versicherungsleistungen**

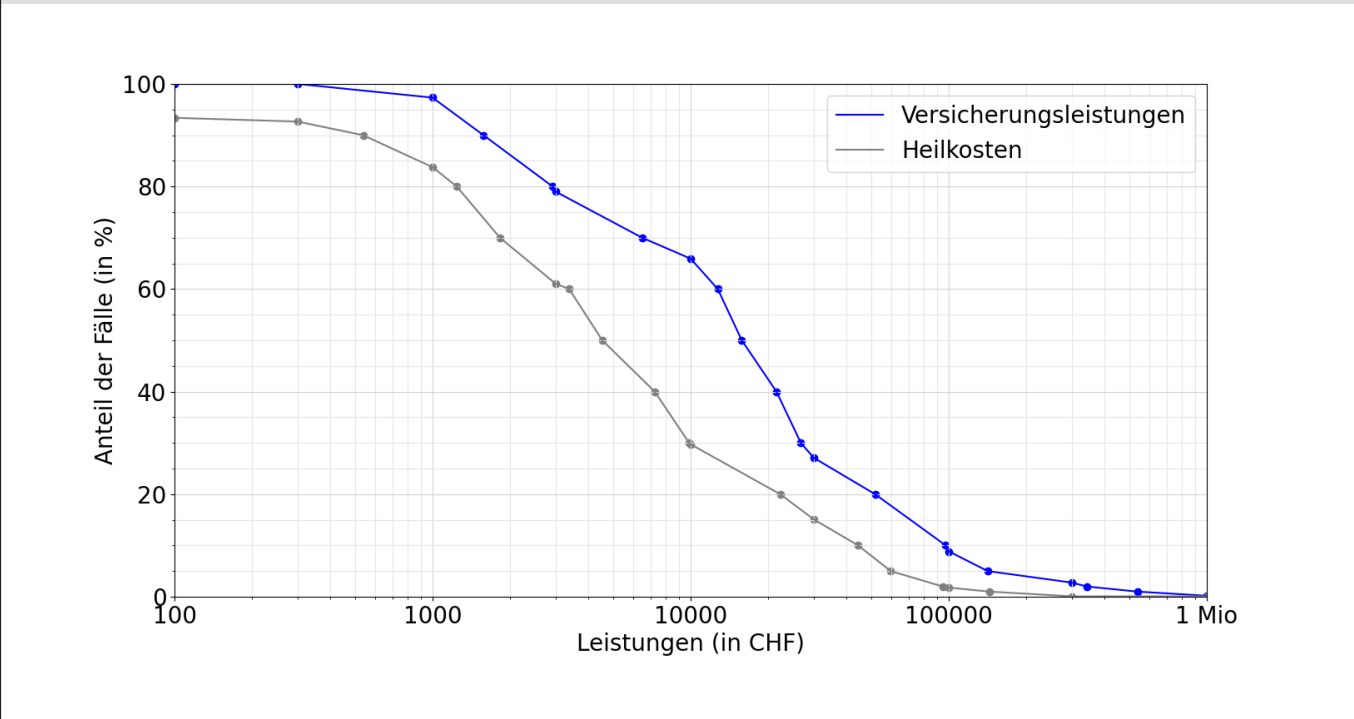

**Entschädigte Tage bis zur Wiederaufnahme der Arbeit oder bis zum Festsetzen einer Rente**

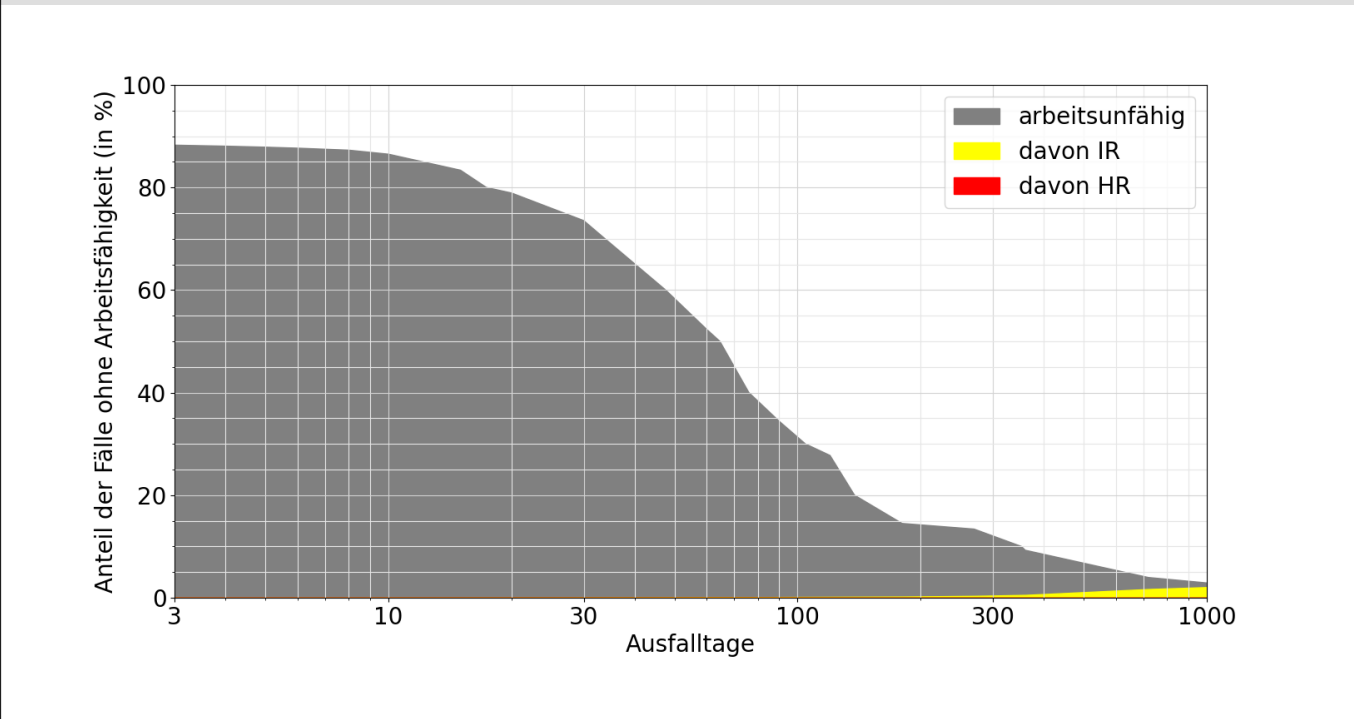

**Lesebeispiele:**

Nach drei Monaten sind 34% der Verunfallten noch nicht arbeitsfähig, nach 1000 Tagen noch 2.9%.  
 Bei 2.1% der Fälle wurde innerhalb von 1000 Tagen eine Rente gesprochen, davon in 2.0% Invalidenrenten und 0.0% wegen Todesfällen.