

S32.5X Fraktur des Os pubis

X steht für eine beliebige Zahl, d.h Diagnosecode S325 inklusive aller Unter-codes

Fallzahlen pro Jahr	mit Diagnose	davon Hauptdiagnose
Hochgerechnete Anzahl Fälle pro Jahr	619	180
davon mit isolierter Diagnose	52	52

Soziodemographie	mit Diagnose	davon Hauptdiagnose
Durchschnittsalter	47.2	50.6
Median Alter	50.98	54.62
Anteil Berufsunfälle	16%	16%
Anteil Frauen	46%	52%

Heilkosten (in CHF)	mit Diagnose	davon Hauptdiagnose
Durchschnittliche Heilkosten	44692	13292
Median der Heilkosten	16114	5186
10% der Fälle haben Heilkosten von weniger als	1029	622
10% der Fälle haben Heilkosten von mehr als	108411	53198
Anteil dieser 10% der Fälle an den gesamten HK	55%	41%

Versicherungsleistungen Total (in CHF)	mit Diagnose	davon Hauptdiagnose
Durchschnittliche Versicherungsleistungen	96372	28078
Median der Versicherungsleistungen	28893	15389
10% der Fälle haben VL von weniger als	4571	2885
10% der Fälle haben VL von mehr als	195262	64072
Anteil dieser 10% der Fälle an den gesamten VL	65%	47%

Entschädigte Tage	mit Diagnose	davon Hauptdiagnose
Anzahl der Fälle mit entschädigten Tagen pro Jahr	580	168
Anteil der Fälle mit entschädigten Tagen pro Jahr	94%	93%
Durchschnittliche Zahl entschädigter Tage bei den Taggeldfällen	171	106
Durchschnittliche Zahl entschädigter Tage über alle Unfälle	160	98
Median der entschädigten Tage (Renten nicht berücksichtigt)	83	45

Renten	mit Diagnose	davon Hauptdiagnose
Durchschnittliche Anzahl Todesfälle pro Jahr	3	0
Durchschnittliche Anzahl der Fälle mit IR pro Jahr	25	1
Anteil der Fälle mit IR	4.0%	0.7%
Durchschnittlicher Invaliditätsgrad über alle Fälle	1.9%	0.1%
Durchschnittlicher Invaliditätsgrad der IR-Fälle	47%	19%
Summe der Invaliditätsgrade pro Jahr	1161%	23%
Anteil der Fälle mit IE	10%	2%

Hochrechnung aus einer Stichprobe von 495 anerkannten UVG-Unfällen mit Diagnose(n) S32.5X in den Jahren 2014-2018, davon 67 mit dieser(n) Hauptdiagnose(n)

Als traumatische Hauptdiagnose wird bei Fällen mit mehreren Verletzungen diejenige betrachtet, für die im Mittel über alle Fälle mit dieser Diagnose die höchsten Heilkosten beobachtet werden.

S32.5X Fraktur des Os pubis

X steht für eine beliebige Zahl, d.h Diagnosecode S325 inklusive aller Unter-codes

Verteilung der Heilkosten und der gesamten Versicherungsleistungen

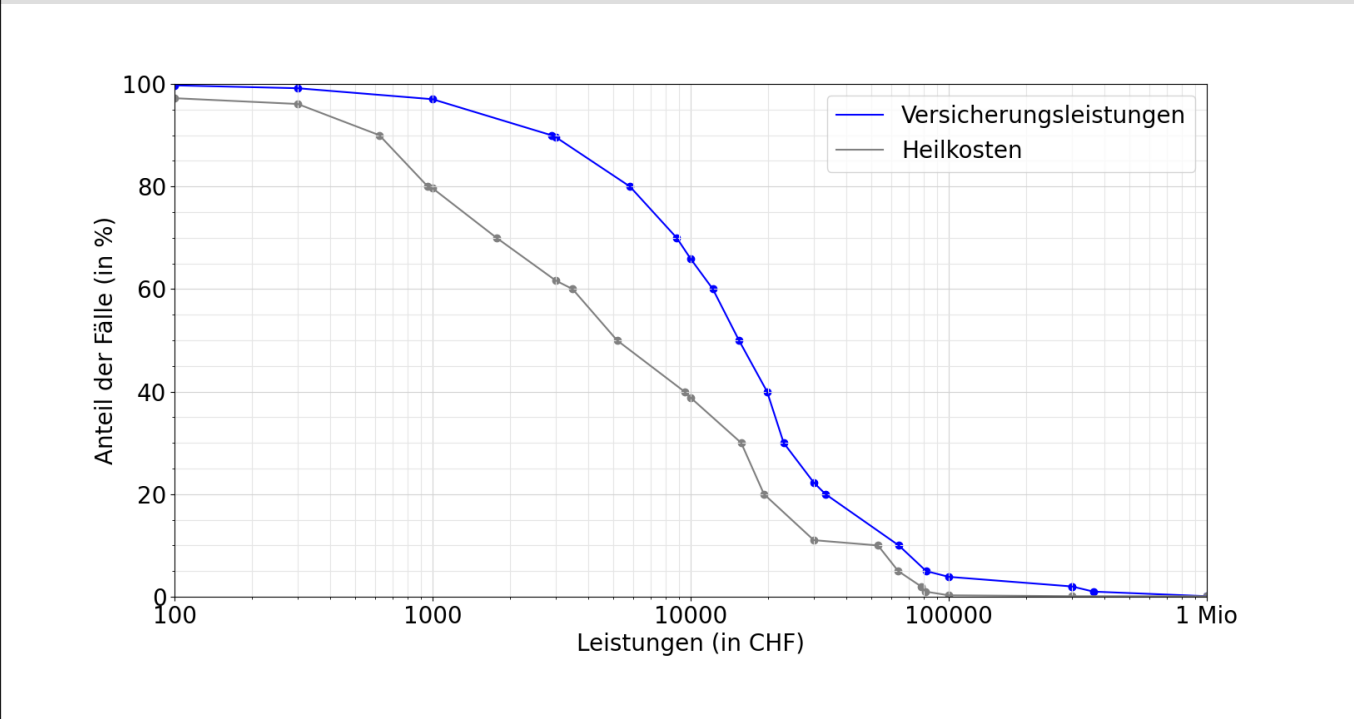

Entschädigte Tage bis zur Wiederaufnahme der Arbeit oder bis zum Festsetzen einer Rente

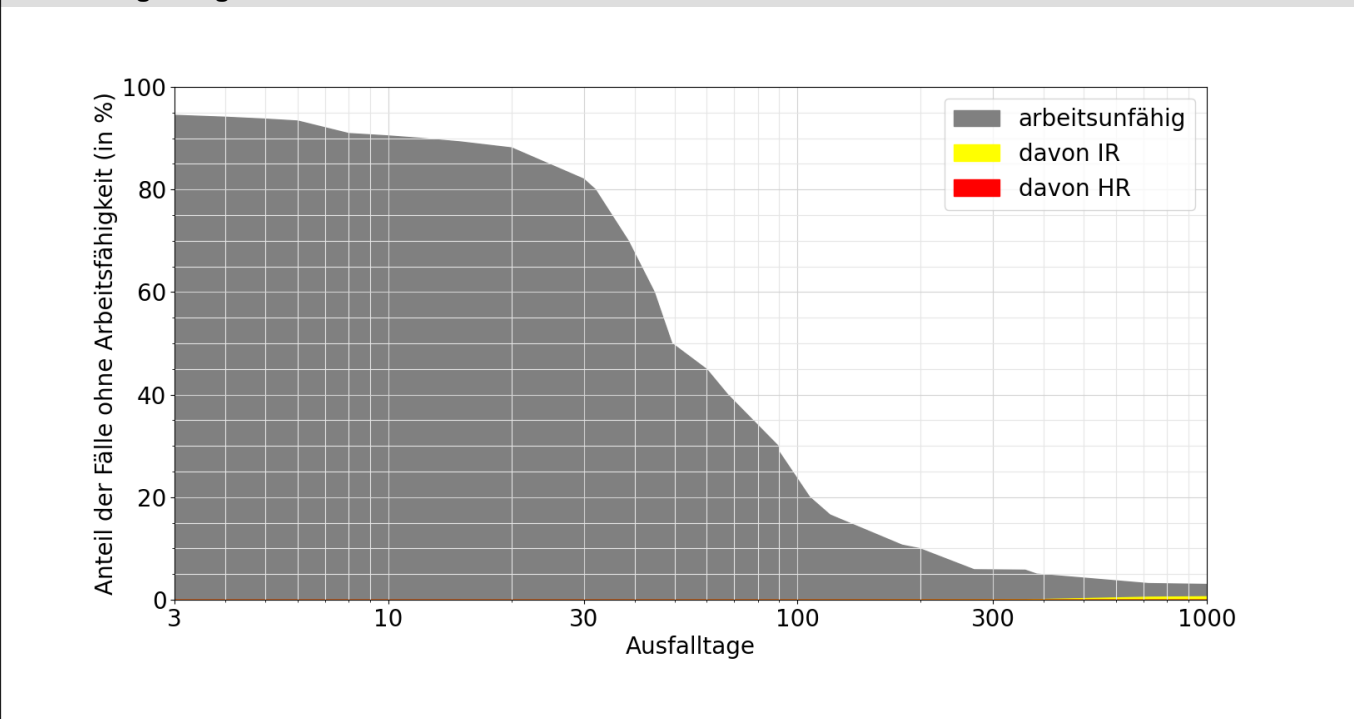

Lesebeispiele:

Nach drei Monaten sind 29% der Verunfallten noch nicht arbeitsfähig, nach 1000 Tagen noch 3.0%.

Bei 0.7% der Fälle wurde innerhalb von 1000 Tagen eine Rente gesprochen, davon in 0.6% Invalidenrenten und 0.0% wegen Todesfällen.