

S32.4X Fraktur des Acetabulum

X steht für eine beliebige Zahl, d.h Diagnosecode S324 inklusive aller Unter-codes

Fallzahlen pro Jahr	mit Diagnose	davon Hauptdiagnose
Hochgerechnete Anzahl Fälle pro Jahr	359	212
davon mit isolierter Diagnose	44	44

Soziodemographie	mit Diagnose	davon Hauptdiagnose
Durchschnittsalter	46.6	46.7
Median Alter	49.33	49.65
Anteil Berufsunfälle	18%	16%
Anteil Frauen	19%	24%

Heilkosten (in CHF)	mit Diagnose	davon Hauptdiagnose
Durchschnittliche Heilkosten	59023	24978
Median der Heilkosten	25018	15964
10% der Fälle haben Heilkosten von weniger als	2307	1696
10% der Fälle haben Heilkosten von mehr als	136839	63337
Anteil dieser 10% der Fälle an den gesamten HK	48%	36%

Versicherungsleistungen Total (in CHF)	mit Diagnose	davon Hauptdiagnose
Durchschnittliche Versicherungsleistungen	137256	49247
Median der Versicherungsleistungen	40358	31477
10% der Fälle haben VL von weniger als	7931	3645
10% der Fälle haben VL von mehr als	330988	98978
Anteil dieser 10% der Fälle an den gesamten VL	60%	42%

Entschädigte Tage	mit Diagnose	davon Hauptdiagnose
Anzahl der Fälle mit entschädigten Tagen pro Jahr	340	200
Anteil der Fälle mit entschädigten Tagen pro Jahr	95%	94%
Durchschnittliche Zahl entschädigter Tage bei den Taggeldfällen	214	112
Durchschnittliche Zahl entschädigter Tage über alle Unfälle	202	105
Median der entschädigten Tage (Renten nicht berücksichtigt)	101	79

Renten	mit Diagnose	davon Hauptdiagnose
Durchschnittliche Anzahl Todesfälle pro Jahr	3	0
Durchschnittliche Anzahl der Fälle mit IR pro Jahr	22	3
Anteil der Fälle mit IR	6.1%	1.5%
Durchschnittlicher Invaliditätsgrad über alle Fälle	2.8%	0.4%
Durchschnittlicher Invaliditätsgrad der IR-Fälle	45%	26%
Summe der Invaliditätsgrade pro Jahr	1000%	82%
Anteil der Fälle mit IE	18%	8%

Hochrechnung aus einer Stichprobe von 431 anerkannten UVG-Unfällen mit Diagnose(n) S32.4X in den Jahren 2014-2018, davon 131 mit dieser(n) Hauptdiagnose(n)

Als traumatische Hauptdiagnose wird bei Fällen mit mehreren Verletzungen diejenige betrachtet, für die im Mittel über alle Fälle mit dieser Diagnose die höchsten Heilkosten beobachtet werden.

S32.4X Fraktur des Acetabulums

X steht für eine beliebige Zahl, d.h Diagnosecode S324 inklusive aller Unter-codes

Verteilung der Heilkosten und der gesamten Versicherungsleistungen

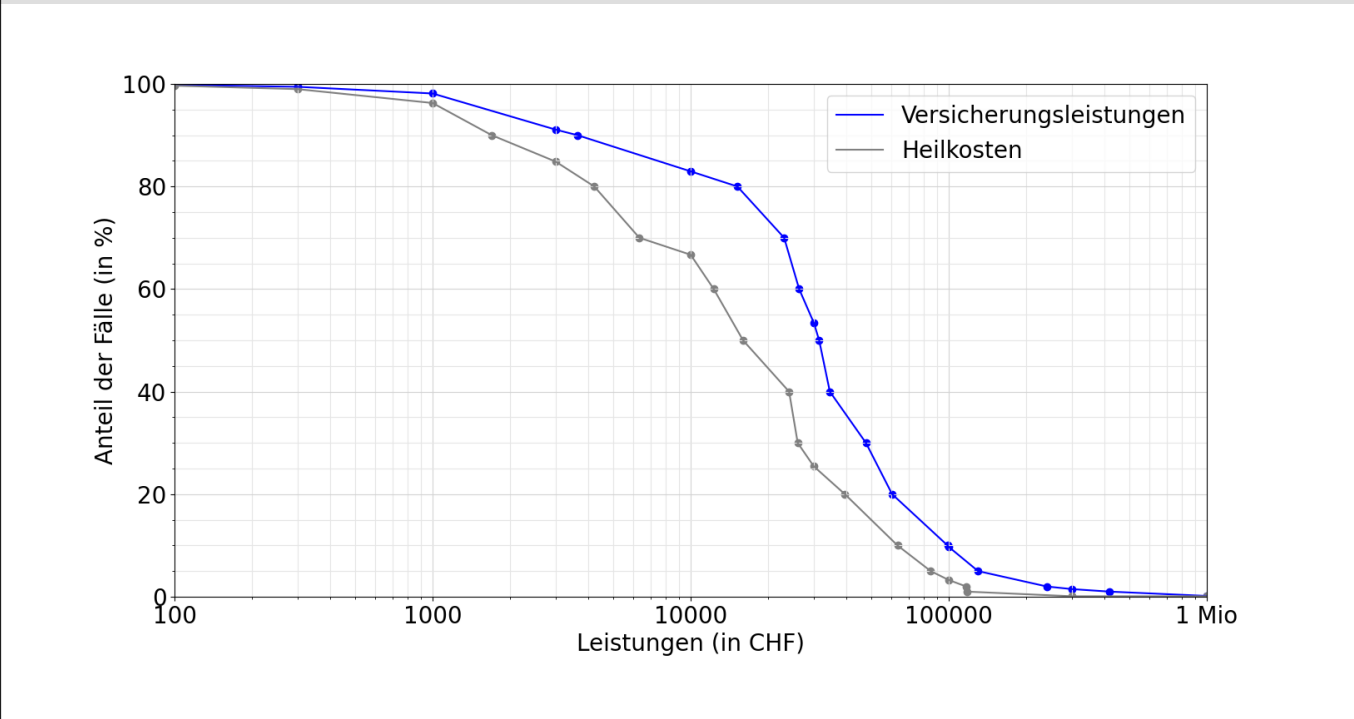

Entschädigte Tage bis zur Wiederaufnahme der Arbeit oder bis zum Festsetzen einer Rente

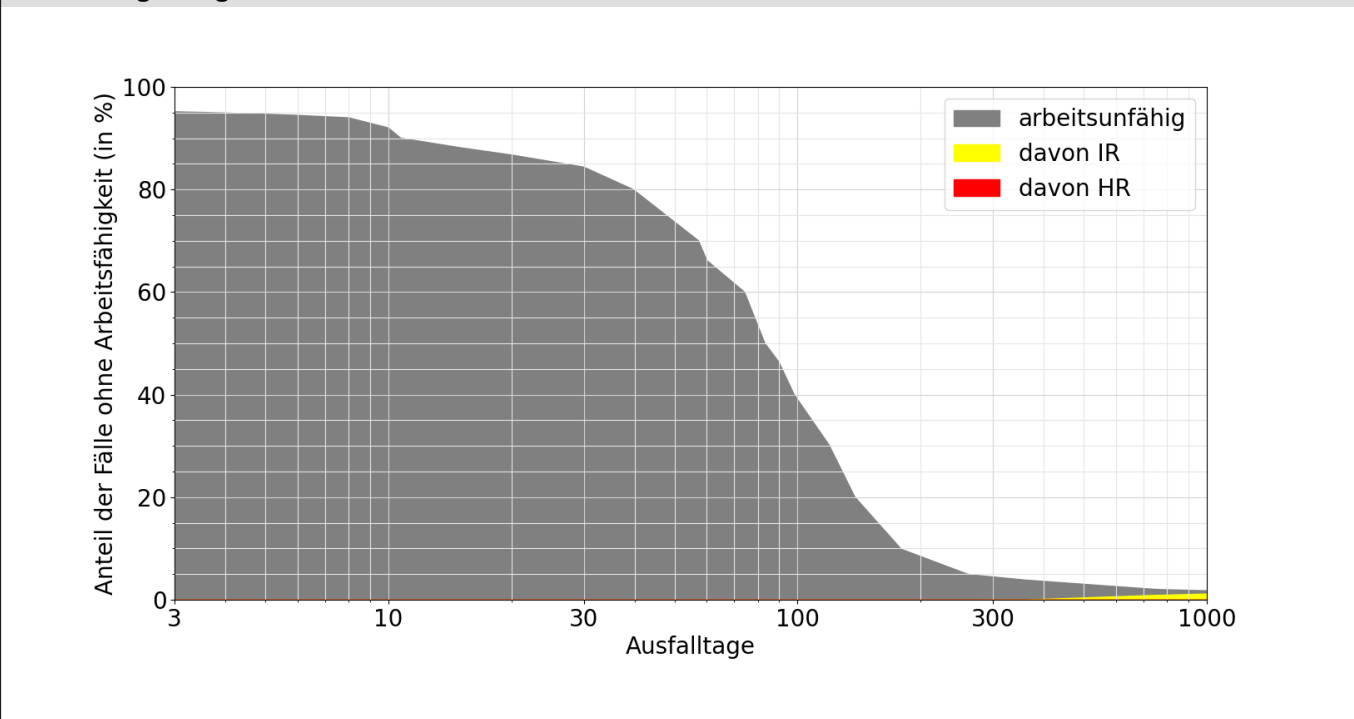

Lesebeispiele:

Nach drei Monaten sind 46% der Verunfallten noch nicht arbeitsfähig, nach 1000 Tagen noch 1.7%.

Bei 1.2% der Fälle wurde innerhalb von 1000 Tagen eine Rente gesprochen, davon in 1.2% Invalidenrenten und 0.0% wegen Todesfällen.