

S32.3X Fraktur des Os ilium

X steht für eine beliebige Zahl, d.h Diagnosecode S323 inklusive aller Unter-codes

Fallzahlen pro Jahr	mit Diagnose	davon Hauptdiagnose
Hochgerechnete Anzahl Fälle pro Jahr	283	156
davon mit isolierter Diagnose	32	32

Soziodemographie	mit Diagnose	davon Hauptdiagnose
Durchschnittsalter	42.9	41.3
Median Alter	44.08	41.68
Anteil Berufsunfälle	19%	15%
Anteil Frauen	32%	31%

Heilkosten (in CHF)	mit Diagnose	davon Hauptdiagnose
Durchschnittliche Heilkosten	55258	16482
Median der Heilkosten	16374	9662
10% der Fälle haben Heilkosten von weniger als	1406	1069
10% der Fälle haben Heilkosten von mehr als	142093	28208
Anteil dieser 10% der Fälle an den gesamten HK	57%	43%

Versicherungsleistungen Total (in CHF)	mit Diagnose	davon Hauptdiagnose
Durchschnittliche Versicherungsleistungen	125373	34538
Median der Versicherungsleistungen	26269	16219
10% der Fälle haben VL von weniger als	3781	2072
10% der Fälle haben VL von mehr als	288477	54207
Anteil dieser 10% der Fälle an den gesamten VL	65%	55%

Entschädigte Tage	mit Diagnose	davon Hauptdiagnose
Anzahl der Fälle mit entschädigten Tagen pro Jahr	266	149
Anteil der Fälle mit entschädigten Tagen pro Jahr	94%	95%
Durchschnittliche Zahl entschädigter Tage bei den Taggeldfällen	203	100
Durchschnittliche Zahl entschädigter Tage über alle Unfälle	190	95
Median der entschädigten Tage (Renten nicht berücksichtigt)	81	55

Renten	mit Diagnose	davon Hauptdiagnose
Durchschnittliche Anzahl Todesfälle pro Jahr	2	0
Durchschnittliche Anzahl der Fälle mit IR pro Jahr	15	3
Anteil der Fälle mit IR	5.4%	1.9%
Durchschnittlicher Invaliditätsgrad über alle Fälle	2.6%	0.4%
Durchschnittlicher Invaliditätsgrad der IR-Fälle	48%	21%
Summe der Invaliditätsgrade pro Jahr	732%	64%
Anteil der Fälle mit IE	14%	5%

Hochrechnung aus einer Stichprobe von 276 anerkannten UVG-Unfällen mit Diagnose(n) S32.3X in den Jahren 2014-2018, davon 81 mit dieser(n) Hauptdiagnose(n)

Als traumatische Hauptdiagnose wird bei Fällen mit mehreren Verletzungen diejenige betrachtet, für die im Mittel über alle Fälle mit dieser Diagnose die höchsten Heilkosten beobachtet werden.

S32.3X Fraktur des Os ilium

X steht für eine beliebige Zahl, d.h Diagnosecode S323 inklusive aller Unter-codes

Verteilung der Heilkosten und der gesamten Versicherungsleistungen

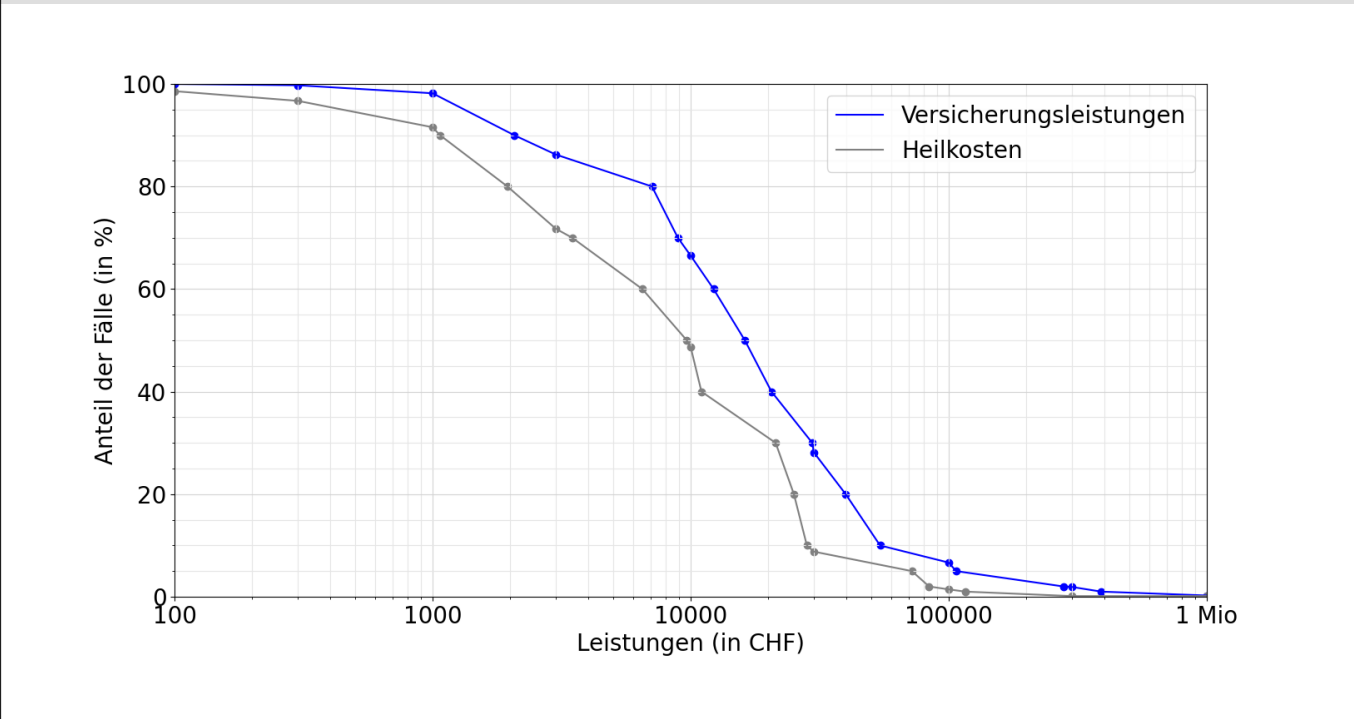

Entschädigte Tage bis zur Wiederaufnahme der Arbeit oder bis zum Festsetzen einer Rente

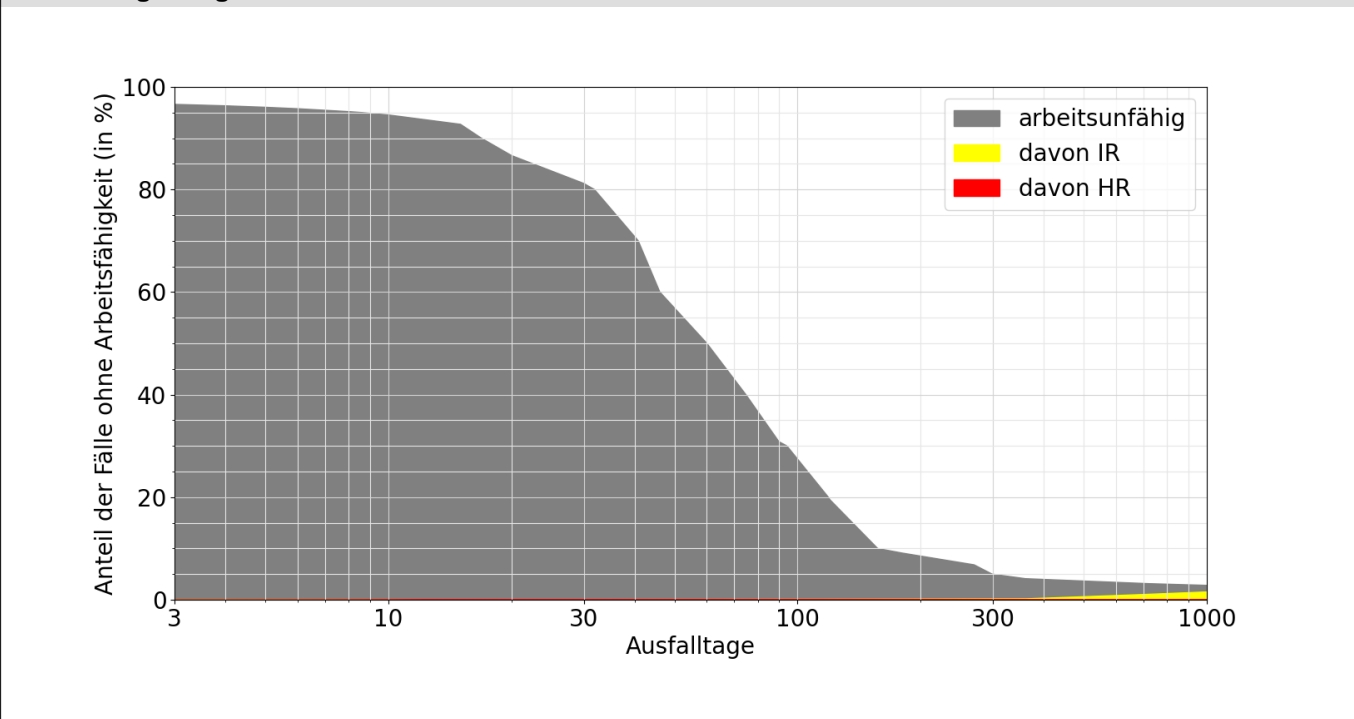

Lesebeispiele:

Nach drei Monaten sind 31% der Verunfallten noch nicht arbeitsfähig, nach 1000 Tagen noch 2.8%.

Bei 1.6% der Fälle wurde innerhalb von 1000 Tagen eine Rente gesprochen, davon in 1.4% Invalidenrenten und 0.1% wegen Todesfällen.