

S32.30 Fraktur des Os ilium: geschlossen

Fallzahlen pro Jahr	mit Diagnose	davon Hauptdiagnose
Hochgerechnete Anzahl Fälle pro Jahr	278	152
davon mit isolierter Diagnose	32	32

Soziodemographie	mit Diagnose	davon Hauptdiagnose
Durchschnittsalter	43.0	41.5
Median Alter	44.09	41.76
Anteil Berufsunfälle	19%	15%
Anteil Frauen	33%	32%

Heilkosten (in CHF)	mit Diagnose	davon Hauptdiagnose
Durchschnittliche Heilkosten	55678	16766
Median der Heilkosten	16982	9994
10% der Fälle haben Heilkosten von weniger als	1383	1057
10% der Fälle haben Heilkosten von mehr als	142144	28232
Anteil dieser 10% der Fälle an den gesamten HK	57%	44%

Versicherungsleistungen Total (in CHF)	mit Diagnose	davon Hauptdiagnose
Durchschnittliche Versicherungsleistungen	126539	35273
Median der Versicherungsleistungen	26868	16784
10% der Fälle haben VL von weniger als	3649	2065
10% der Fälle haben VL von mehr als	288554	64902
Anteil dieser 10% der Fälle an den gesamten VL	65%	54%

Entschädigte Tage	mit Diagnose	davon Hauptdiagnose
Anzahl der Fälle mit entschädigten Tagen pro Jahr	261	145
Anteil der Fälle mit entschädigten Tagen pro Jahr	94%	95%
Durchschnittliche Zahl entschädigter Tage bei den Taggeldfällen	204	103
Durchschnittliche Zahl entschädigter Tage über alle Unfälle	192	97
Median der entschädigten Tage (Renten nicht berücksichtigt)	82	59

Renten	mit Diagnose	davon Hauptdiagnose
Durchschnittliche Anzahl Todesfälle pro Jahr	2	0
Durchschnittliche Anzahl der Fälle mit IR pro Jahr	15	3
Anteil der Fälle mit IR	5.5%	2.0%
Durchschnittlicher Invaliditätsgrad über alle Fälle	2.6%	0.4%
Durchschnittlicher Invaliditätsgrad der IR-Fälle	48%	21%
Summe der Invaliditätsgrade pro Jahr	732%	64%
Anteil der Fälle mit IE	14%	5%

Hochrechnung aus einer Stichprobe von 272 anerkannten UVG-Unfällen mit Diagnose(n) S32.30 in den Jahren 2014-2018, davon 80 mit dieser(n) Hauptdiagnose(n)
 Als traumatische Hauptdiagnose wird bei Fällen mit mehreren Verletzungen diejenige betrachtet, für die im Mittel über alle Fälle mit dieser Diagnose die höchsten Heilkosten beobachtet werden.

S32.30 Fraktur des Os ilium: geschlossen

Verteilung der Heilkosten und der gesamten Versicherungsleistungen

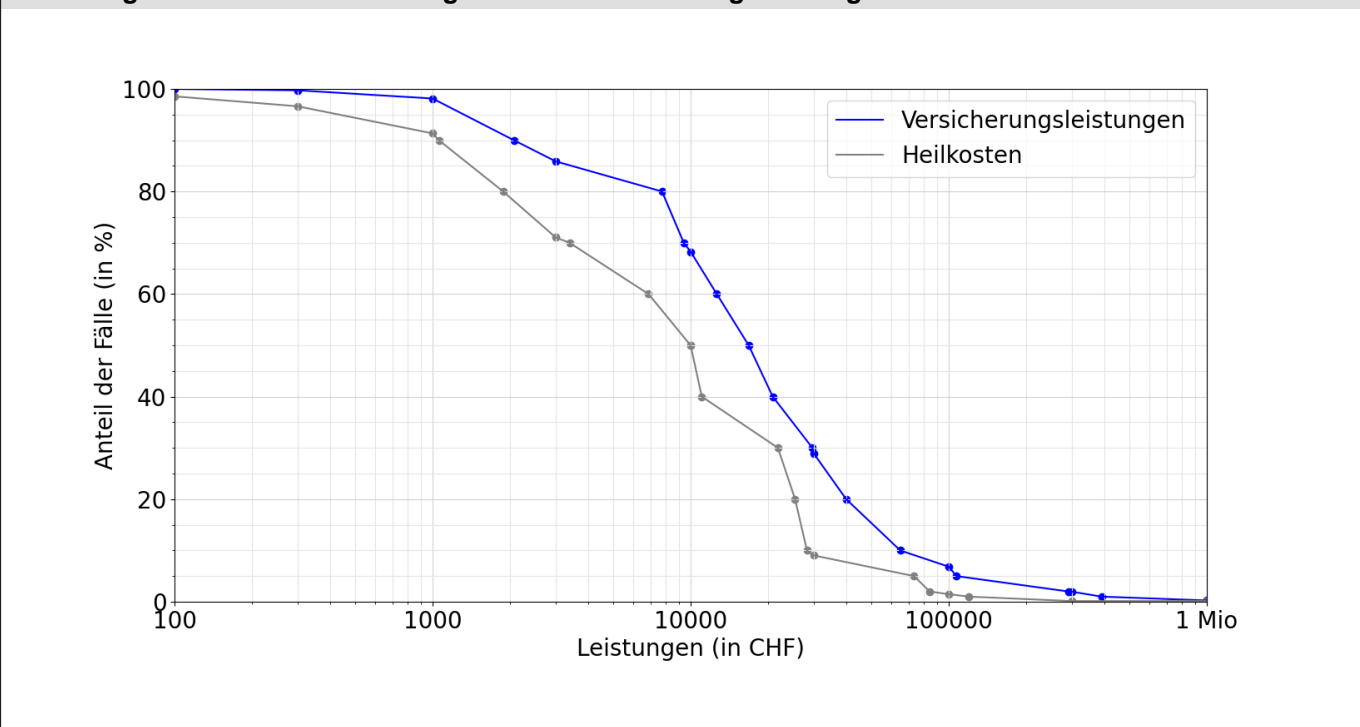

Entschädigte Tage bis zur Wiederaufnahme der Arbeit oder bis zum Festsetzen einer Rente

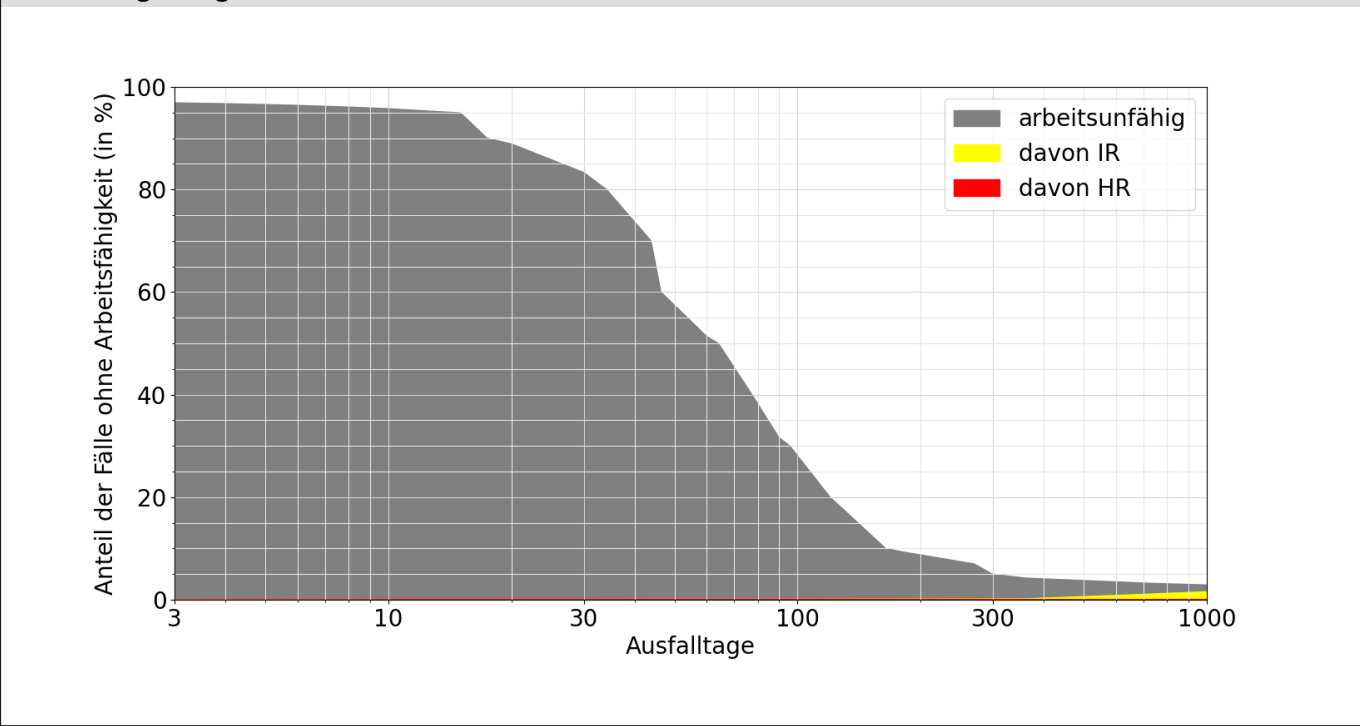

Lesebeispiele:

Nach drei Monaten sind 32% der Verunfallten noch nicht arbeitsfähig, nach 1000 Tagen noch 2.9%.
 Bei 1.7% der Fälle wurde innerhalb von 1000 Tagen eine Rente gesprochen, davon in 1.4% Invalidenrenten und 0.1% wegen Todesfällen.