

## S32.2X Fraktur des Os coccygis

X steht für eine beliebige Zahl, d.h Diagnosecode S322 inklusive aller Unter-codes

Fallzahlen pro Jahr	mit Diagnose	davon Hauptdiagnose
Hochgerechnete Anzahl Fälle pro Jahr	580	468
davon mit isolierter Diagnose	344	344

Soziodemographie	mit Diagnose	davon Hauptdiagnose
Durchschnittsalter	39.6	38.6
Median Alter	40.58	39.8
Anteil Berufsunfälle	23%	22%
Anteil Frauen	60%	62%

Heilkosten (in CHF)	mit Diagnose	davon Hauptdiagnose
Durchschnittliche Heilkosten	6561	1566
Median der Heilkosten	585	469
10% der Fälle haben Heilkosten von weniger als	91	75
10% der Fälle haben Heilkosten von mehr als	8015	2630
Anteil dieser 10% der Fälle an den gesamten HK	87%	66%

Versicherungsleistungen Total (in CHF)	mit Diagnose	davon Hauptdiagnose
Durchschnittliche Versicherungsleistungen	14500	4186
Median der Versicherungsleistungen	1816	1587
10% der Fälle haben VL von weniger als	188	137
10% der Fälle haben VL von mehr als	25497	10133
Anteil dieser 10% der Fälle an den gesamten VL	82%	59%

Entschädigte Tage	mit Diagnose	davon Hauptdiagnose
Anzahl der Fälle mit entschädigten Tagen pro Jahr	389	292
Anteil der Fälle mit entschädigten Tagen pro Jahr	67%	62%
Durchschnittliche Zahl entschädigter Tage bei den Taggeldfällen	53	31
Durchschnittliche Zahl entschädigter Tage über alle Unfälle	35	19
Median der entschädigten Tage (Renten nicht berücksichtigt)	12	9

Renten	mit Diagnose	davon Hauptdiagnose
Durchschnittliche Anzahl Todesfälle pro Jahr	0	0
Durchschnittliche Anzahl der Fälle mit IR pro Jahr	2	0
Anteil der Fälle mit IR	0.4%	0.0%
Durchschnittlicher Invaliditätsgrad über alle Fälle	0.1%	0.0%
Durchschnittlicher Invaliditätsgrad der IR-Fälle	36%	0%
Summe der Invaliditätsgrade pro Jahr	80%	0%
Anteil der Fälle mit IE	1%	0%

Hochrechnung aus einer Stichprobe von 187 anerkannten UVG-Unfällen mit Diagnose(n) S32.2X in den Jahren 2014-2018, davon 119 mit dieser(n) Hauptdiagnose(n)

Als traumatische Hauptdiagnose wird bei Fällen mit mehreren Verletzungen diejenige betrachtet, für die im Mittel über alle Fälle mit dieser Diagnose die höchsten Heilkosten beobachtet werden.

### S32.2X Fraktur des Os coccygis

X steht für eine beliebige Zahl, d.h Diagnosecode S322 inklusive aller Unter-codes

**Verteilung der Heilkosten und der gesamten Versicherungsleistungen**

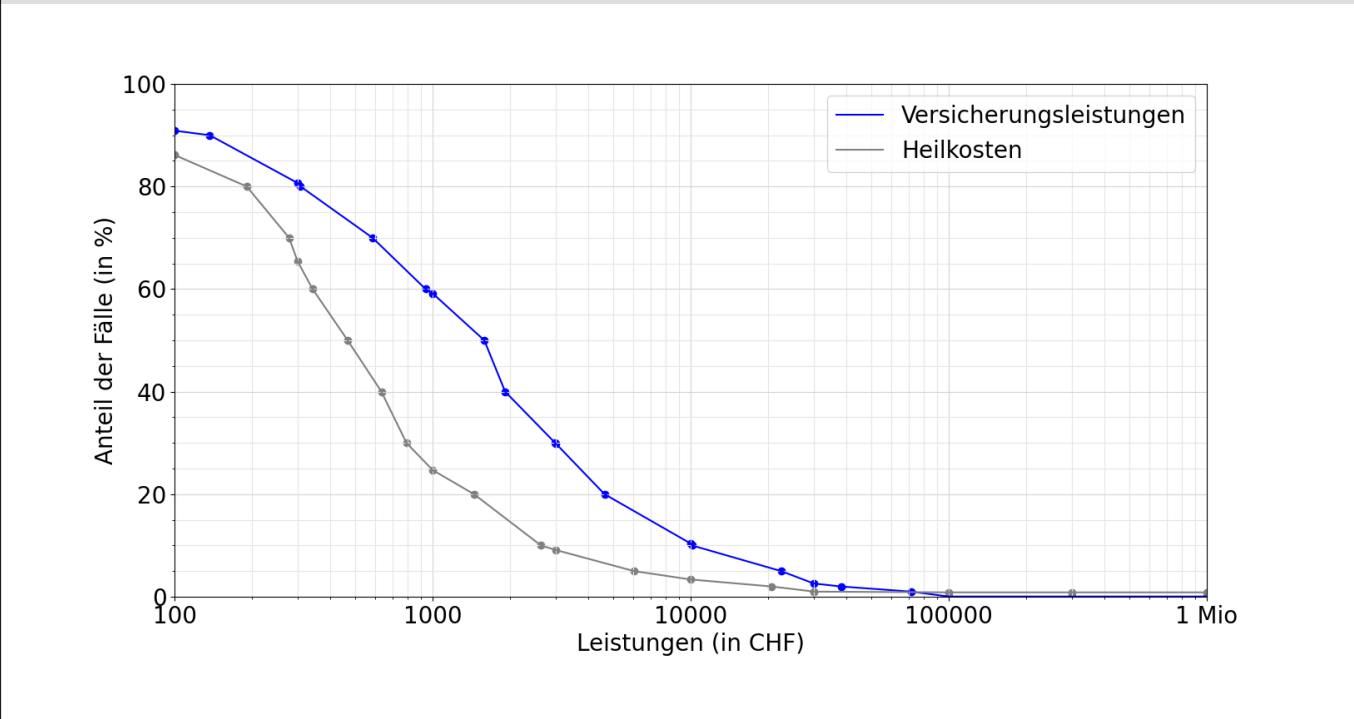

**Entschädigte Tage bis zur Wiederaufnahme der Arbeit oder bis zum Festsetzen einer Rente**

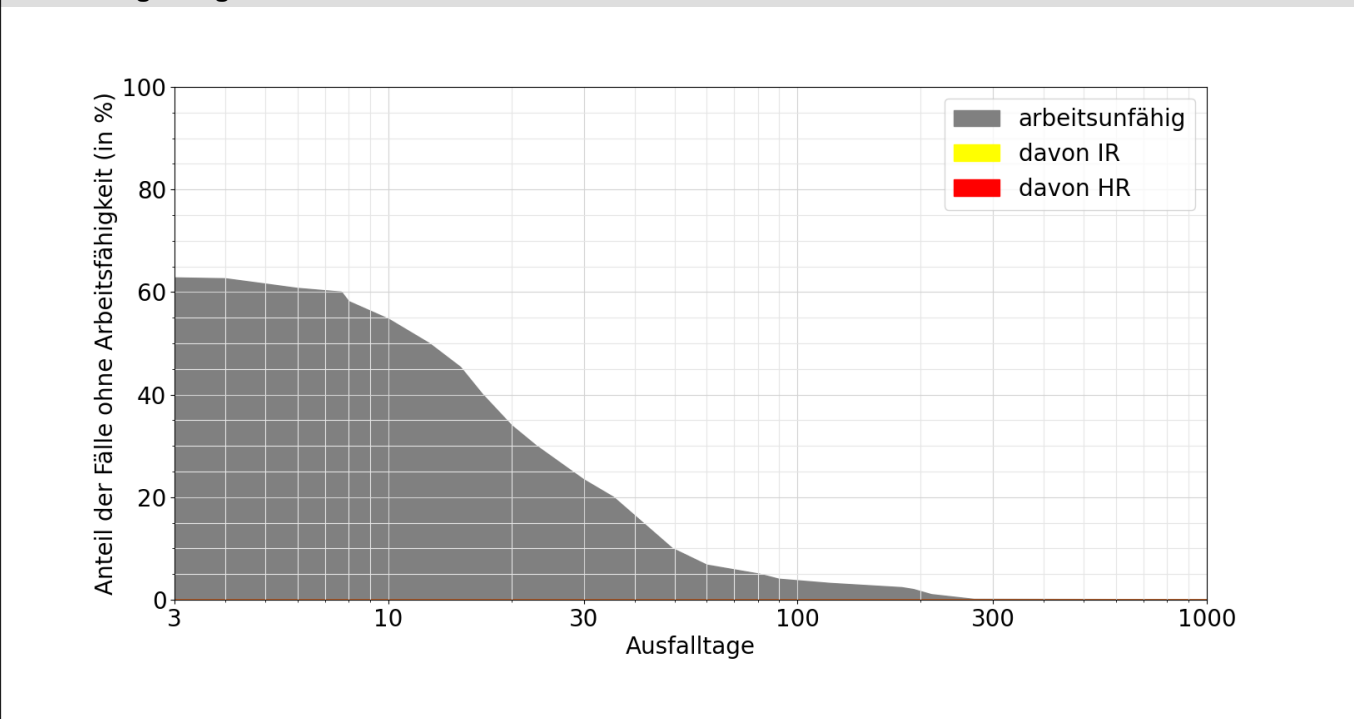

**Lesebeispiele:**

Nach drei Monaten sind 4% der Verunfallten noch nicht arbeitsfähig, nach 1000 Tagen noch 0.0%.  
 Bei 0.0% der Fälle wurde innerhalb von 1000 Tagen eine Rente gesprochen, davon in 0.0% Invalidenrenten und 0.0% wegen Todesfällen.