

S32.1X Fraktur des Os sacrum

X steht für eine beliebige Zahl, d.h Diagnosecode S321 inklusive aller Unter-codes

Fallzahlen pro Jahr	mit Diagnose	davon Hauptdiagnose
Hochgerechnete Anzahl Fälle pro Jahr	784	436
davon mit isolierter Diagnose	116	116

Soziodemographie	mit Diagnose	davon Hauptdiagnose
Durchschnittsalter	44.5	43.6
Median Alter	44.04	43.03
Anteil Berufsunfälle	20%	20%
Anteil Frauen	50%	59%

Heilkosten (in CHF)	mit Diagnose	davon Hauptdiagnose
Durchschnittliche Heilkosten	33059	9407
Median der Heilkosten	7101	2051
10% der Fälle haben Heilkosten von weniger als	381	300
10% der Fälle haben Heilkosten von mehr als	79795	17173
Anteil dieser 10% der Fälle an den gesamten HK	62%	70%

Versicherungsleistungen Total (in CHF)	mit Diagnose	davon Hauptdiagnose
Durchschnittliche Versicherungsleistungen	75327	19622
Median der Versicherungsleistungen	15865	6154
10% der Fälle haben VL von weniger als	1479	923
10% der Fälle haben VL von mehr als	142420	31552
Anteil dieser 10% der Fälle an den gesamten VL	70%	61%

Entschädigte Tage	mit Diagnose	davon Hauptdiagnose
Anzahl der Fälle mit entschädigten Tagen pro Jahr	674	348
Anteil der Fälle mit entschädigten Tagen pro Jahr	86%	80%
Durchschnittliche Zahl entschädigter Tage bei den Taggeldfällen	155	78
Durchschnittliche Zahl entschädigter Tage über alle Unfälle	133	62
Median der entschädigten Tage (Renten nicht berücksichtigt)	61	34

Renten	mit Diagnose	davon Hauptdiagnose
Durchschnittliche Anzahl Todesfälle pro Jahr	3	0
Durchschnittliche Anzahl der Fälle mit IR pro Jahr	26	2
Anteil der Fälle mit IR	3.4%	0.4%
Durchschnittlicher Invaliditätsgrad über alle Fälle	1.6%	0.1%
Durchschnittlicher Invaliditätsgrad der IR-Fälle	47%	22%
Summe der Invaliditätsgrade pro Jahr	1242%	39%
Anteil der Fälle mit IE	9%	2%

Hochrechnung aus einer Stichprobe von 557 anerkannten UVG-Unfällen mit Diagnose(n) S32.1X in den Jahren 2014-2018, davon 149 mit dieser(n) Hauptdiagnose(n)

Als traumatische Hauptdiagnose wird bei Fällen mit mehreren Verletzungen diejenige betrachtet, für die im Mittel über alle Fälle mit dieser Diagnose die höchsten Heilkosten beobachtet werden.

S32.1X Fraktur des Os sacrum

X steht für eine beliebige Zahl, d.h Diagnosecode S321 inklusive aller Unter-codes

Verteilung der Heilkosten und der gesamten Versicherungsleistungen

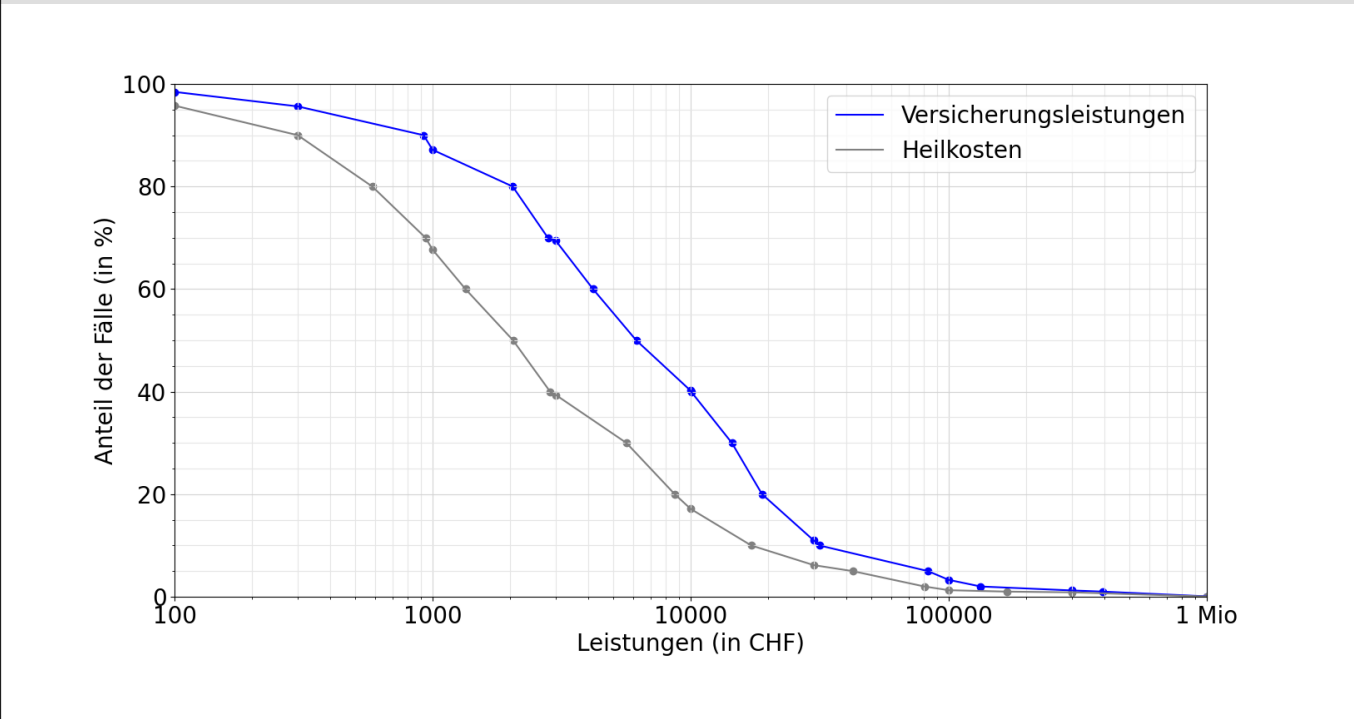

Entschädigte Tage bis zur Wiederaufnahme der Arbeit oder bis zum Festsetzen einer Rente

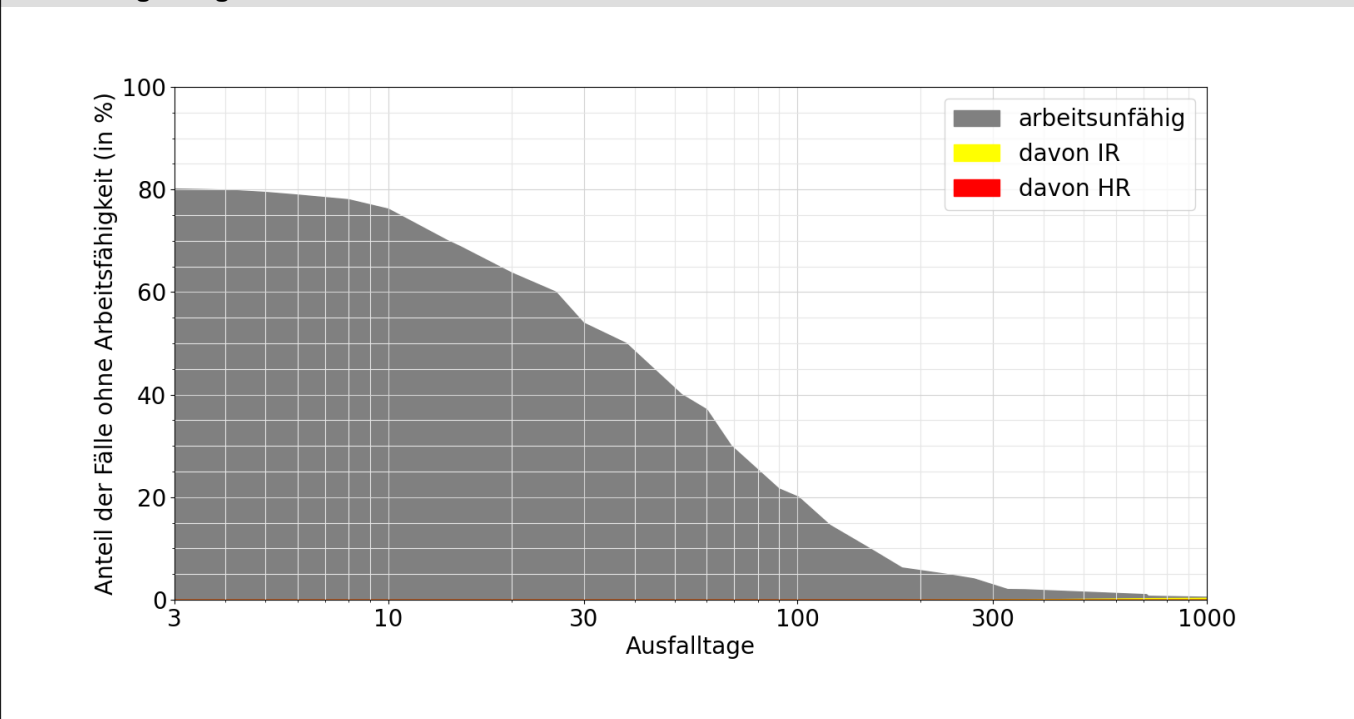

Lesebeispiele:

Nach drei Monaten sind 22% der Verunfallten noch nicht arbeitsfähig, nach 1000 Tagen noch 0.5%.

Bei 0.4% der Fälle wurde innerhalb von 1000 Tagen eine Rente gesprochen, davon in 0.4% Invalidenrenten und 0.0% wegen Todesfällen.