

## S32.10 Fraktur des Os sacrum: geschlossen

Fallzahlen pro Jahr	mit Diagnose	davon Hauptdiagnose
Hochgerechnete Anzahl Fälle pro Jahr	783	436
davon mit isolierter Diagnose	116	116

Soziodemographie	mit Diagnose	davon Hauptdiagnose
Durchschnittsalter	44.5	43.6
Median Alter	44.04	43.07
Anteil Berufsunfälle	20%	20%
Anteil Frauen	50%	59%

Heilkosten (in CHF)	mit Diagnose	davon Hauptdiagnose
Durchschnittliche Heilkosten	32806	9071
Median der Heilkosten	7066	2050
10% der Fälle haben Heilkosten von weniger als	380	300
10% der Fälle haben Heilkosten von mehr als	79701	16913
Anteil dieser 10% der Fälle an den gesamten HK	62%	69%

Versicherungsleistungen Total (in CHF)	mit Diagnose	davon Hauptdiagnose
Durchschnittliche Versicherungsleistungen	74600	18759
Median der Versicherungsleistungen	15804	6135
10% der Fälle haben VL von weniger als	1477	923
10% der Fälle haben VL von mehr als	142409	31320
Anteil dieser 10% der Fälle an den gesamten VL	69%	59%

Entschädigte Tage	mit Diagnose	davon Hauptdiagnose
Anzahl der Fälle mit entschädigten Tagen pro Jahr	673	348
Anteil der Fälle mit entschädigten Tagen pro Jahr	86%	80%
Durchschnittliche Zahl entschädigter Tage bei den Taggeldfällen	154	77
Durchschnittliche Zahl entschädigter Tage über alle Unfälle	133	61
Median der entschädigten Tage (Renten nicht berücksichtigt)	61	34

Renten	mit Diagnose	davon Hauptdiagnose
Durchschnittliche Anzahl Todesfälle pro Jahr	3	0
Durchschnittliche Anzahl der Fälle mit IR pro Jahr	26	2
Anteil der Fälle mit IR	3.3%	0.4%
Durchschnittlicher Invaliditätsgrad über alle Fälle	1.6%	0.1%
Durchschnittlicher Invaliditätsgrad der IR-Fälle	47%	17%
Summe der Invaliditätsgrade pro Jahr	1223%	27%
Anteil der Fälle mit IE	9%	2%

Hochrechnung aus einer Stichprobe von 554 anerkannten UVG-Unfällen mit Diagnose(n) S32.10 in den Jahren 2014-2018, davon 147 mit dieser(n) Hauptdiagnose(n)  
 Als traumatische Hauptdiagnose wird bei Fällen mit mehreren Verletzungen diejenige betrachtet, für die im Mittel über alle Fälle mit dieser Diagnose die höchsten Heilkosten beobachtet werden.

## S32.10 Fraktur des Os sacrum: geschlossen

Verteilung der Heilkosten und der gesamten Versicherungsleistungen

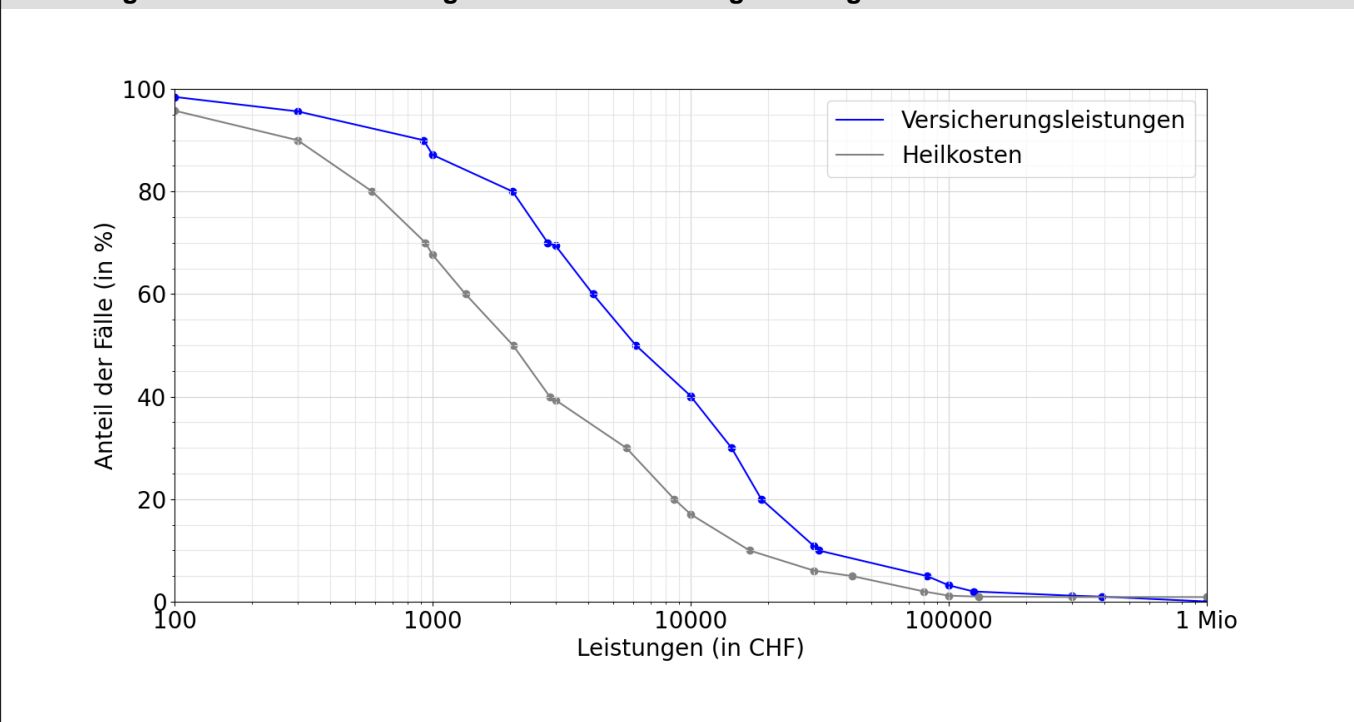

Entschädigte Tage bis zur Wiederaufnahme der Arbeit oder bis zum Festsetzen einer Rente

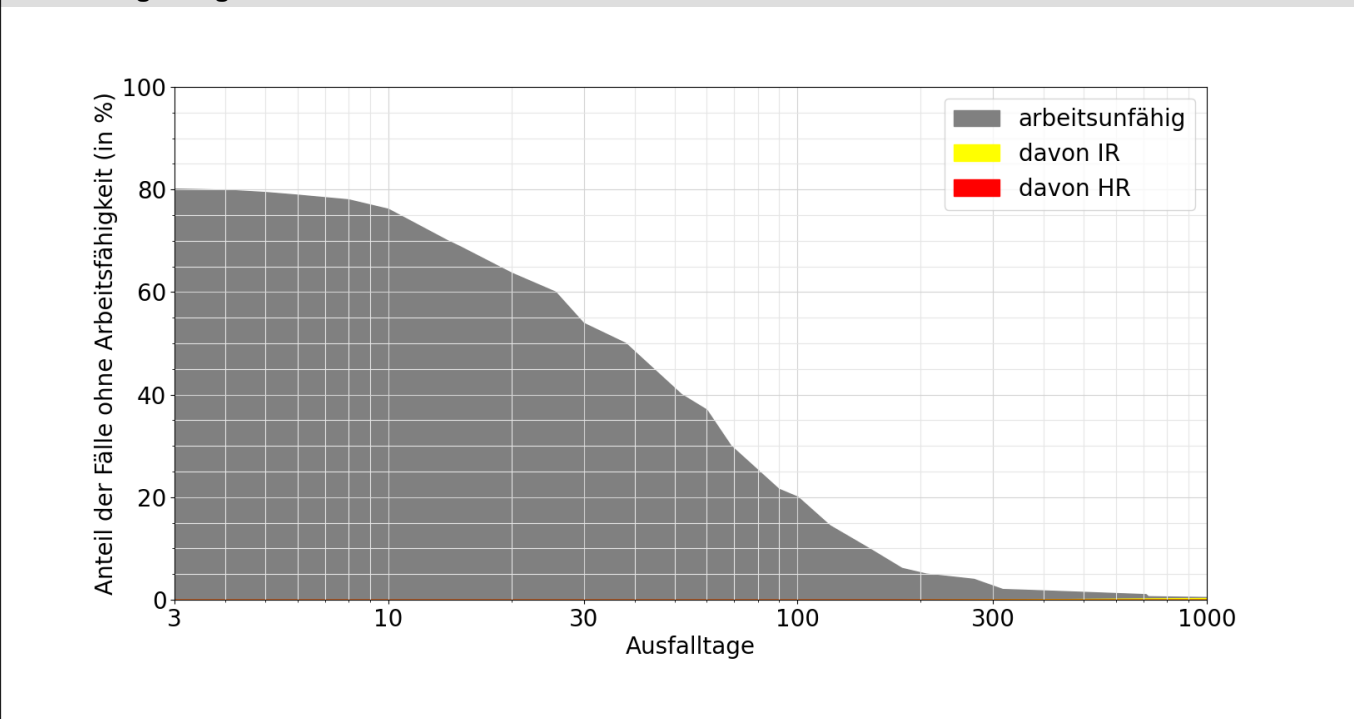

**Lesebeispiele:**

Nach drei Monaten sind 22% der Verunfallten noch nicht arbeitsfähig, nach 1000 Tagen noch 0.4%.

Bei 0.3% der Fälle wurde innerhalb von 1000 Tagen eine Rente gesprochen, davon in 0.3% Invalidenrenten und 0.0% wegen Todesfällen.