

## S32.0X Fraktur eines Lendenwirbels

X steht für eine beliebige Zahl, d.h Diagnosecode S320 inklusive aller Unter-codes

Fallzahlen pro Jahr	mit Diagnose	davon Hauptdiagnose
Hochgerechnete Anzahl Fälle pro Jahr	1678	958
davon mit isolierter Diagnose	304	304

Soziodemographie	mit Diagnose	davon Hauptdiagnose
Durchschnittsalter	44.2	44.7
Median Alter	45.84	46.67
Anteil Berufsunfälle	24%	23%
Anteil Frauen	31%	37%

Heilkosten (in CHF)	mit Diagnose	davon Hauptdiagnose
Durchschnittliche Heilkosten	33993	13830
Median der Heilkosten	8521	6037
10% der Fälle haben Heilkosten von weniger als	1029	765
10% der Fälle haben Heilkosten von mehr als	72912	38227
Anteil dieser 10% der Fälle an den gesamten HK	62%	45%

Versicherungsleistungen Total (in CHF)	mit Diagnose	davon Hauptdiagnose
Durchschnittliche Versicherungsleistungen	84972	36375
Median der Versicherungsleistungen	21707	16086
10% der Fälle haben VL von weniger als	2698	1911
10% der Fälle haben VL von mehr als	147497	73896
Anteil dieser 10% der Fälle an den gesamten VL	69%	52%

Entschädigte Tage	mit Diagnose	davon Hauptdiagnose
Anzahl der Fälle mit entschädigten Tagen pro Jahr	1487	833
Anteil der Fälle mit entschädigten Tagen pro Jahr	89%	87%
Durchschnittliche Zahl entschädigter Tage bei den Taggeldfällen	186	122
Durchschnittliche Zahl entschädigter Tage über alle Unfälle	165	106
Median der entschädigten Tage (Renten nicht berücksichtigt)	76	66

Renten	mit Diagnose	davon Hauptdiagnose
Durchschnittliche Anzahl Todesfälle pro Jahr	6	0
Durchschnittliche Anzahl der Fälle mit IR pro Jahr	71	19
Anteil der Fälle mit IR	4.3%	2.0%
Durchschnittlicher Invaliditätsgrad über alle Fälle	1.6%	0.5%
Durchschnittlicher Invaliditätsgrad der IR-Fälle	39%	23%
Summe der Invaliditätsgrade pro Jahr	2767%	443%
Anteil der Fälle mit IE	13%	8%

Hochrechnung aus einer Stichprobe von 1495 anerkannten UVG-Unfällen mit Diagnose(n) S32.0X in den Jahren 2014-2018, davon 594 mit dieser(n) Hauptdiagnose(n)

Als traumatische Hauptdiagnose wird bei Fällen mit mehreren Verletzungen diejenige betrachtet, für die im Mittel über alle Fälle mit dieser Diagnose die höchsten Heilkosten beobachtet werden.

## S32.OX Fraktur eines Lendenwirbels

X steht für eine beliebige Zahl, d.h Diagnosecode S320 inklusive aller Unter-codes

### Verteilung der Heilkosten und der gesamten Versicherungsleistungen

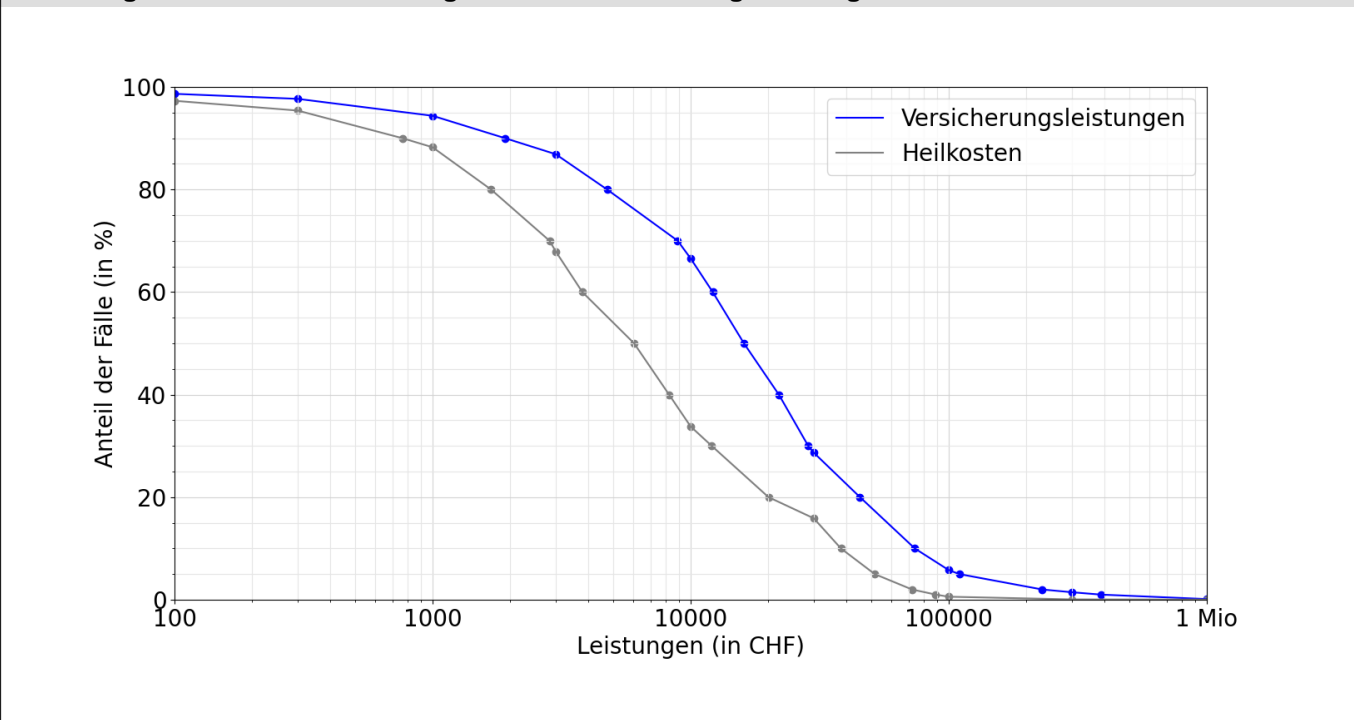

### Entschädigte Tage bis zur Wiederaufnahme der Arbeit oder bis zum Festsetzen einer Rente

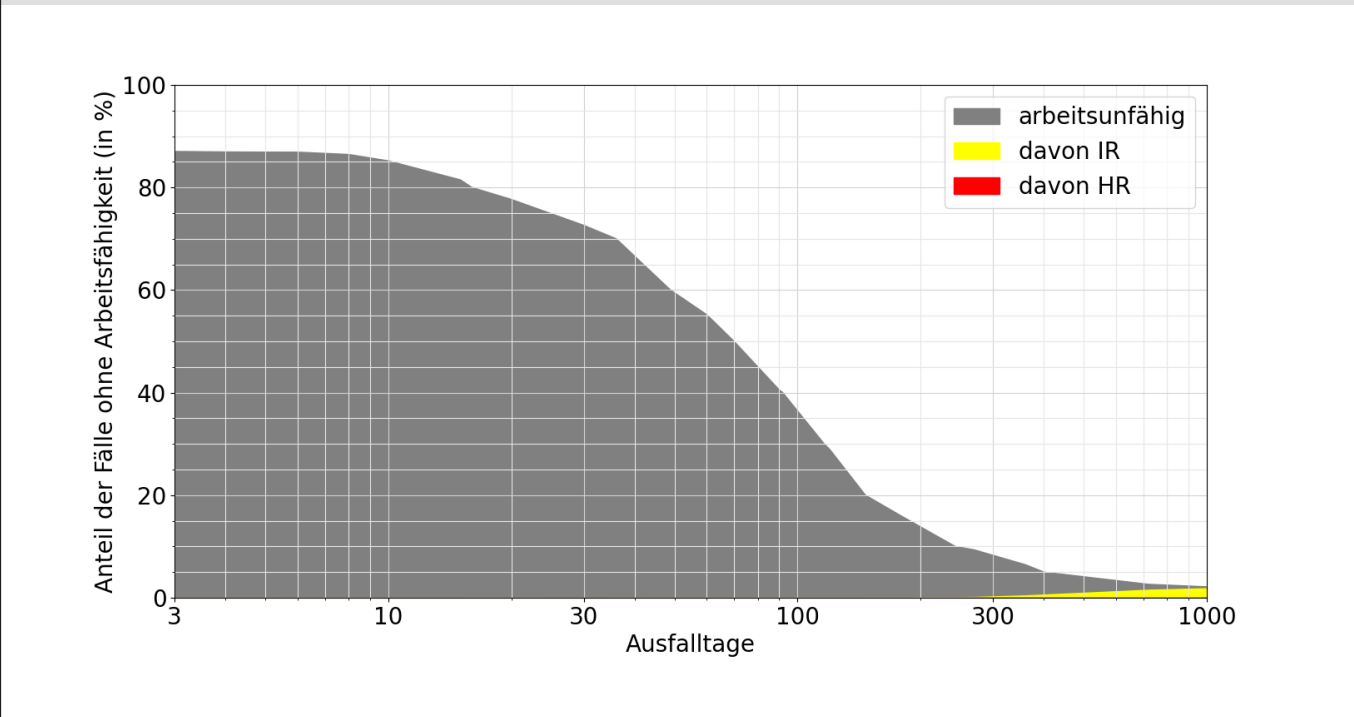

#### Lesebeispiele:

Nach drei Monaten sind 41% der Verunfallten noch nicht arbeitsfähig, nach 1000 Tagen noch 2.1%.

Bei 1.8% der Fälle wurde innerhalb von 1000 Tagen eine Rente gesprochen, davon in 1.8% Invalidenrenten und 0.0% wegen Todesfällen.