

### S31.1\_ Offene Wunde der Bauchdecke

Fallzahlen pro Jahr	mit Diagnose	davon Hauptdiagnose
Hochgerechnete Anzahl Fälle pro Jahr	238	200
davon mit isolierter Diagnose	132	132

Soziodemographie	mit Diagnose	davon Hauptdiagnose
Durchschnittsalter	38.1	37.2
Median Alter	37.97	37.78
Anteil Berufsunfälle	48%	54%
Anteil Frauen	27%	30%

Heilkosten (in CHF)	mit Diagnose	davon Hauptdiagnose
Durchschnittliche Heilkosten	6392	811
Median der Heilkosten	492	382
10% der Fälle haben Heilkosten von weniger als	49	37
10% der Fälle haben Heilkosten von mehr als	7641	2557
Anteil dieser 10% der Fälle an den gesamten HK	84%	48%

Versicherungsleistungen Total (in CHF)	mit Diagnose	davon Hauptdiagnose
Durchschnittliche Versicherungsleistungen	18396	1226
Median der Versicherungsleistungen	502	388
10% der Fälle haben VL von weniger als	49	37
10% der Fälle haben VL von mehr als	13737	3960
Anteil dieser 10% der Fälle an den gesamten VL	92%	53%

Entschädigte Tage	mit Diagnose	davon Hauptdiagnose
Anzahl der Fälle mit entschädigten Tagen pro Jahr	85	52
Anteil der Fälle mit entschädigten Tagen pro Jahr	36%	26%
Durchschnittliche Zahl entschädigter Tage bei den Taggeldfällen	42	13
Durchschnittliche Zahl entschädigter Tage über alle Unfälle	15	4
Median der entschädigten Tage (Renten nicht berücksichtigt)	0	0

Renten	mit Diagnose	davon Hauptdiagnose
Durchschnittliche Anzahl Todesfälle pro Jahr	2	0
Durchschnittliche Anzahl der Fälle mit IR pro Jahr	2	0
Anteil der Fälle mit IR	0.8%	0.0%
Durchschnittlicher Invaliditätsgrad über alle Fälle	0.4%	0.0%
Durchschnittlicher Invaliditätsgrad der IR-Fälle	57%	0%
Summe der Invaliditätsgrade pro Jahr	103%	0%
Anteil der Fälle mit IE	1%	0%

Hochrechnung aus einer Stichprobe von 88 anerkannten UVG-Unfällen mit Diagnose(n) S31.1\_ in den Jahren 2014-2018, davon 50 mit dieser(n) Hauptdiagnose(n)  
 Als traumatische Hauptdiagnose wird bei Fällen mit mehreren Verletzungen diejenige betrachtet, für die im Mittel über alle Fälle mit dieser Diagnose die höchsten Heilkosten beobachtet werden.

### S31.1\_ Offene Wunde der Bauchdecke

**Verteilung der Heilkosten und der gesamten Versicherungsleistungen**

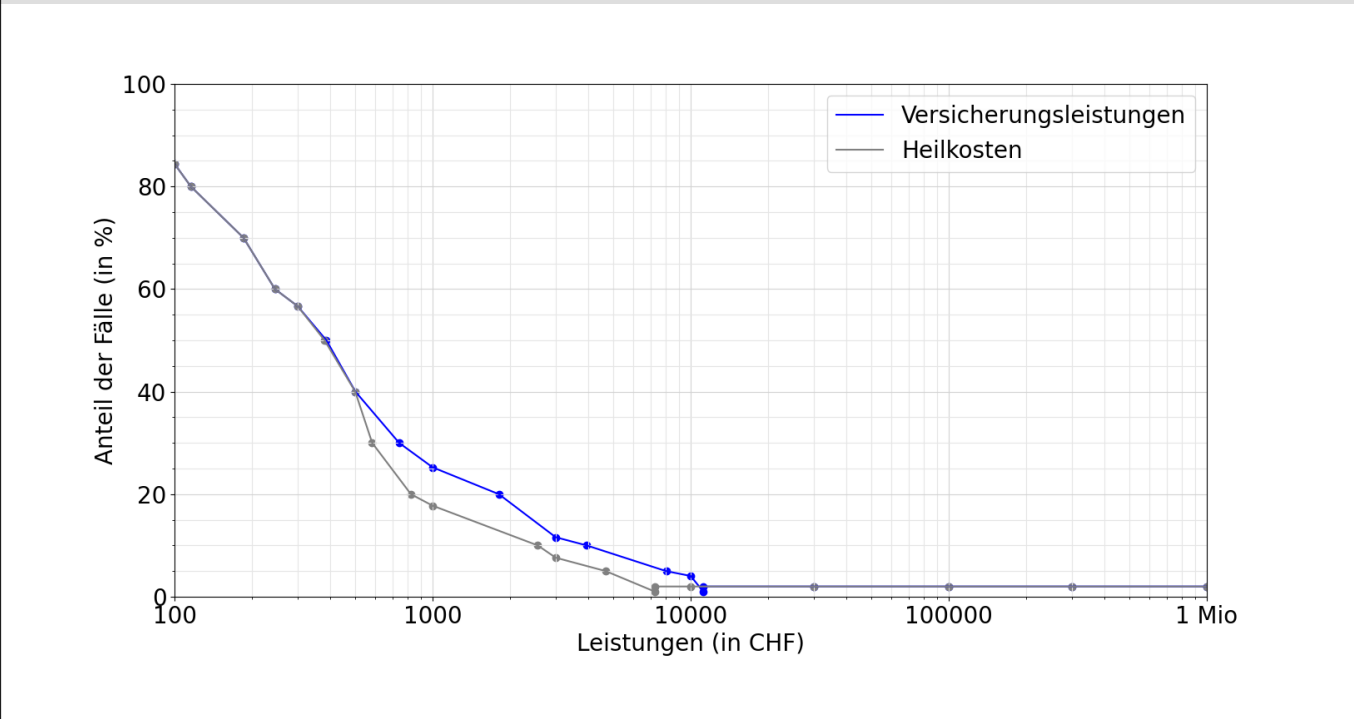

**Entschädigte Tage bis zur Wiederaufnahme der Arbeit oder bis zum Festsetzen einer Rente**

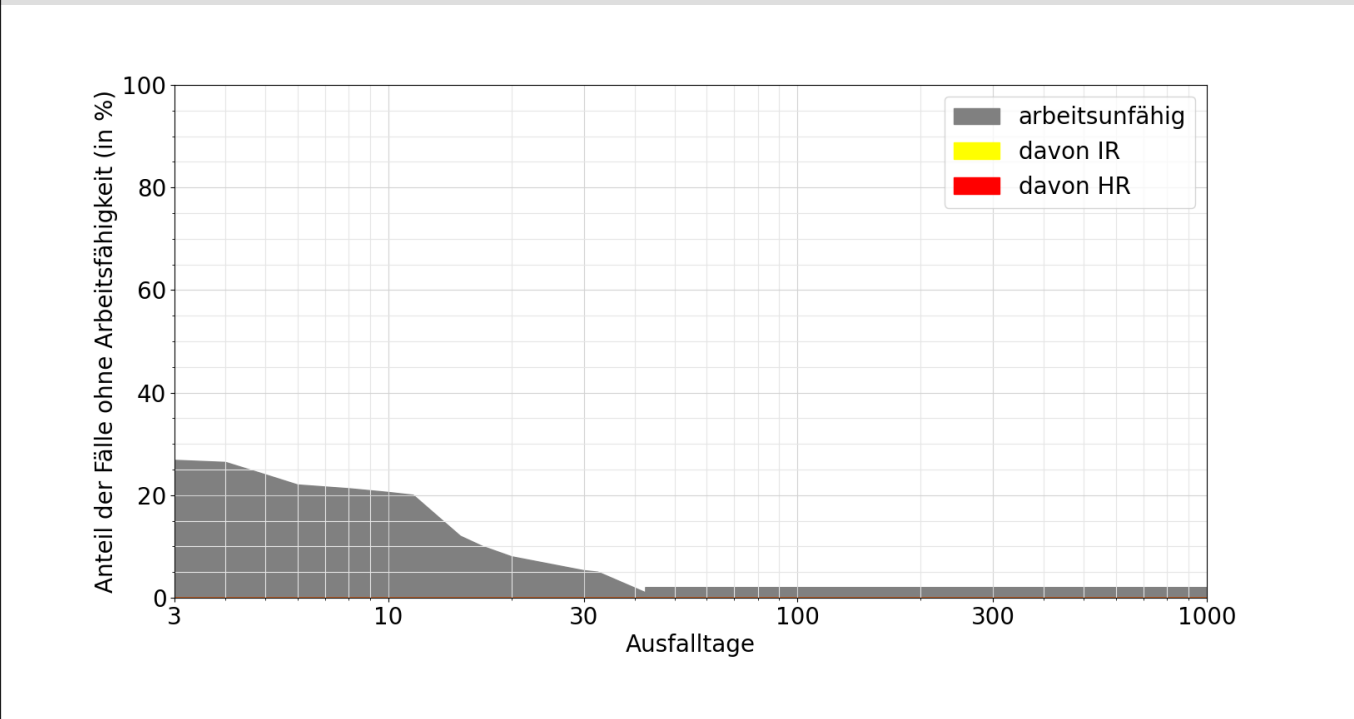

**Lesebeispiele:**

Nach drei Monaten sind 2% der Verunfallten noch nicht arbeitsfähig, nach 1000 Tagen noch 2.0%.  
 Bei 0.0% der Fälle wurde innerhalb von 1000 Tagen eine Rente gesprochen, davon in 0.0% Invalidenrenten und 0.0% wegen Todesfällen.