

S31.0_ Offene Wunde der Lumbosakralgegend und des Beckens

Fallzahlen pro Jahr	mit Diagnose	davon Hauptdiagnose
Hochgerechnete Anzahl Fälle pro Jahr	280	260
davon mit isolierter Diagnose	188	188

Soziodemographie	mit Diagnose	davon Hauptdiagnose
Durchschnittsalter	39.9	40.6
Median Alter	42.08	42.34
Anteil Berufsunfälle	28%	26%
Anteil Frauen	31%	32%

Heilkosten (in CHF)	mit Diagnose	davon Hauptdiagnose
Durchschnittliche Heilkosten	7877	1401
Median der Heilkosten	372	330
10% der Fälle haben Heilkosten von weniger als	119	119
10% der Fälle haben Heilkosten von mehr als	6212	3183
Anteil dieser 10% der Fälle an den gesamten HK	92%	65%

Versicherungsleistungen Total (in CHF)	mit Diagnose	davon Hauptdiagnose
Durchschnittliche Versicherungsleistungen	18330	3643
Median der Versicherungsleistungen	400	347
10% der Fälle haben VL von weniger als	120	119
10% der Fälle haben VL von mehr als	15391	6921
Anteil dieser 10% der Fälle an den gesamten VL	94%	82%

Entschädigte Tage	mit Diagnose	davon Hauptdiagnose
Anzahl der Fälle mit entschädigten Tagen pro Jahr	71	52
Anteil der Fälle mit entschädigten Tagen pro Jahr	25%	20%
Durchschnittliche Zahl entschädigter Tage bei den Taggeldfällen	104	48
Durchschnittliche Zahl entschädigter Tage über alle Unfälle	27	10
Median der entschädigten Tage (Renten nicht berücksichtigt)	0	0

Renten	mit Diagnose	davon Hauptdiagnose
Durchschnittliche Anzahl Todesfälle pro Jahr	1	0
Durchschnittliche Anzahl der Fälle mit IR pro Jahr	2	0
Anteil der Fälle mit IR	0.8%	0.1%
Durchschnittlicher Invaliditätsgrad über alle Fälle	0.4%	0.0%
Durchschnittlicher Invaliditätsgrad der IR-Fälle	49%	33%
Summe der Invaliditätsgrade pro Jahr	108%	7%
Anteil der Fälle mit IE	2%	0%

Hochrechnung aus einer Stichprobe von 108 anerkannten UVG-Unfällen mit Diagnose(n) S31.0_ in den Jahren 2014-2018, davon 66 mit dieser(n) Hauptdiagnose(n)
 Als traumatische Hauptdiagnose wird bei Fällen mit mehreren Verletzungen diejenige betrachtet, für die im Mittel über alle Fälle mit dieser Diagnose die höchsten Heilkosten beobachtet werden.

S31.0_ Offene Wunde der Lumbosakralgegend und des Beckens

Verteilung der Heilkosten und der gesamten Versicherungsleistungen

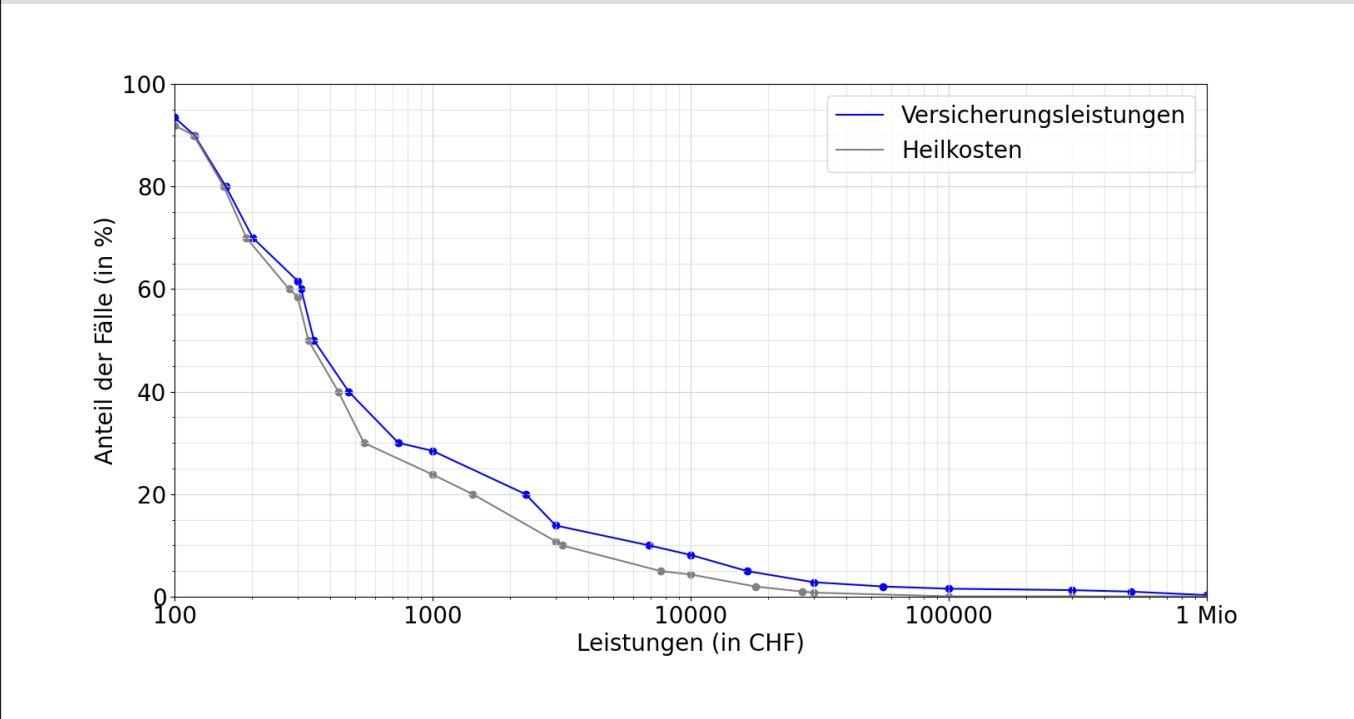

Entschädigte Tage bis zur Wiederaufnahme der Arbeit oder bis zum Festsetzen einer Rente

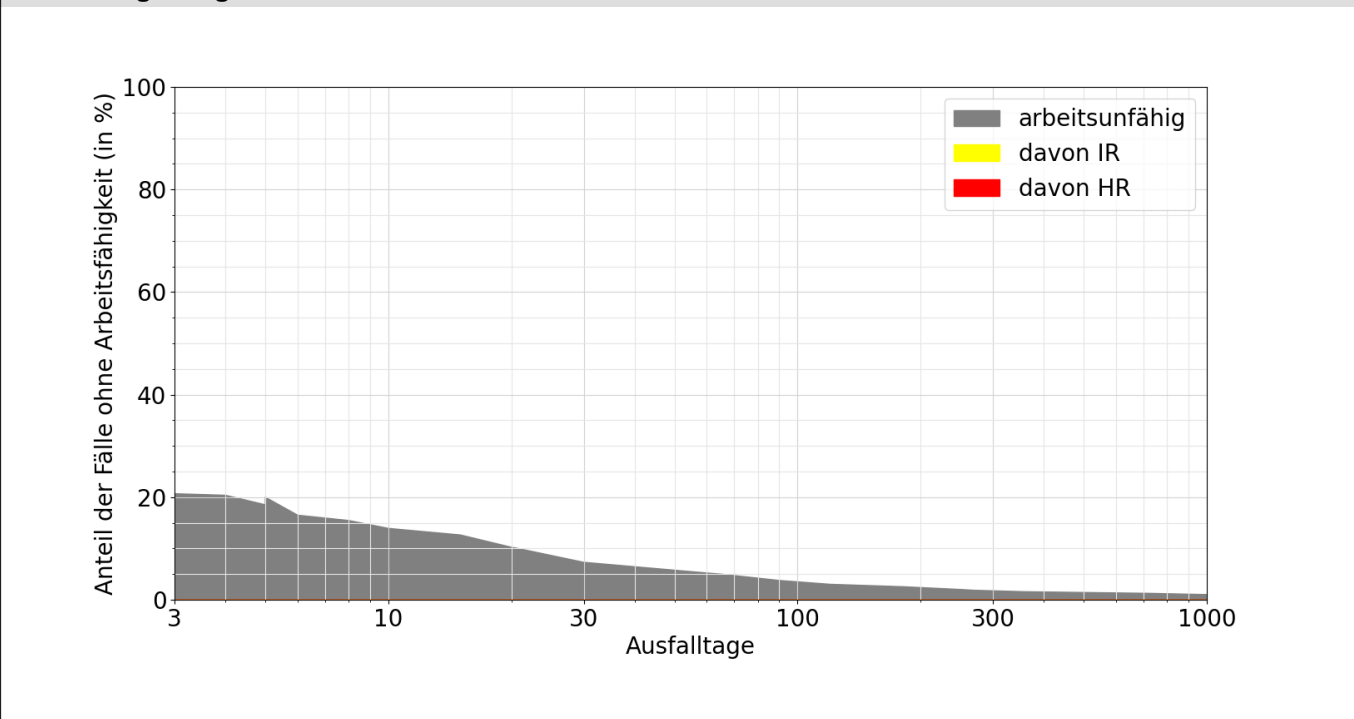

Lesebeispiele:

Nach drei Monaten sind 4% der Verunfallten noch nicht arbeitsfähig, nach 1000 Tagen noch 1.0%.

Bei 0.0% der Fälle wurde innerhalb von 1000 Tagen eine Rente gesprochen, davon in 0.0% Invalidenrenten und 0.0% wegen Todesfällen.