

S29.0_ Verletzung von Muskeln und Sehnen in Thoraxhöhe

Fallzahlen pro Jahr	mit Diagnose	davon Hauptdiagnose
Hochgerechnete Anzahl Fälle pro Jahr	756	492
davon mit isolierter Diagnose	444	444

Soziodemographie	mit Diagnose	davon Hauptdiagnose
Durchschnittsalter	38.0	37.0
Median Alter	35.94	35.29
Anteil Berufsunfälle	39%	39%
Anteil Frauen	30%	27%

Heilkosten (in CHF)	mit Diagnose	davon Hauptdiagnose
Durchschnittliche Heilkosten	1455	751
Median der Heilkosten	312	261
10% der Fälle haben Heilkosten von weniger als	50	26
10% der Fälle haben Heilkosten von mehr als	2371	1333
Anteil dieser 10% der Fälle an den gesamten HK	70%	62%

Versicherungsleistungen Total (in CHF)	mit Diagnose	davon Hauptdiagnose
Durchschnittliche Versicherungsleistungen	5287	2004
Median der Versicherungsleistungen	655	459
10% der Fälle haben VL von weniger als	127	122
10% der Fälle haben VL von mehr als	8243	3596
Anteil dieser 10% der Fälle an den gesamten VL	79%	64%

Entschädigte Tage	mit Diagnose	davon Hauptdiagnose
Anzahl der Fälle mit entschädigten Tagen pro Jahr	368	216
Anteil der Fälle mit entschädigten Tagen pro Jahr	49%	44%
Durchschnittliche Zahl entschädigter Tage bei den Taggeldfällen	28	16
Durchschnittliche Zahl entschädigter Tage über alle Unfälle	13	7
Median der entschädigten Tage (Renten nicht berücksichtigt)	0	0

Renten	mit Diagnose	davon Hauptdiagnose
Durchschnittliche Anzahl Todesfälle pro Jahr	0	0
Durchschnittliche Anzahl der Fälle mit IR pro Jahr	1	0
Anteil der Fälle mit IR	0.2%	0.0%
Durchschnittlicher Invaliditätsgrad über alle Fälle	0.1%	0.0%
Durchschnittlicher Invaliditätsgrad der IR-Fälle	43%	0%
Summe der Invaliditätsgrade pro Jahr	60%	0%
Anteil der Fälle mit IE	0%	0%

Hochrechnung aus einer Stichprobe von 208 anerkannten UVG-Unfällen mit Diagnose(n) S29.0_ in den Jahren 2014-2018, davon 124 mit dieser(n) Hauptdiagnose(n)
 Als traumatische Hauptdiagnose wird bei Fällen mit mehreren Verletzungen diejenige betrachtet, für die im Mittel über alle Fälle mit dieser Diagnose die höchsten Heilkosten beobachtet werden.

S29.0_ Verletzung von Muskeln und Sehnen in Thoraxhöhe

Verteilung der Heilkosten und der gesamten Versicherungsleistungen

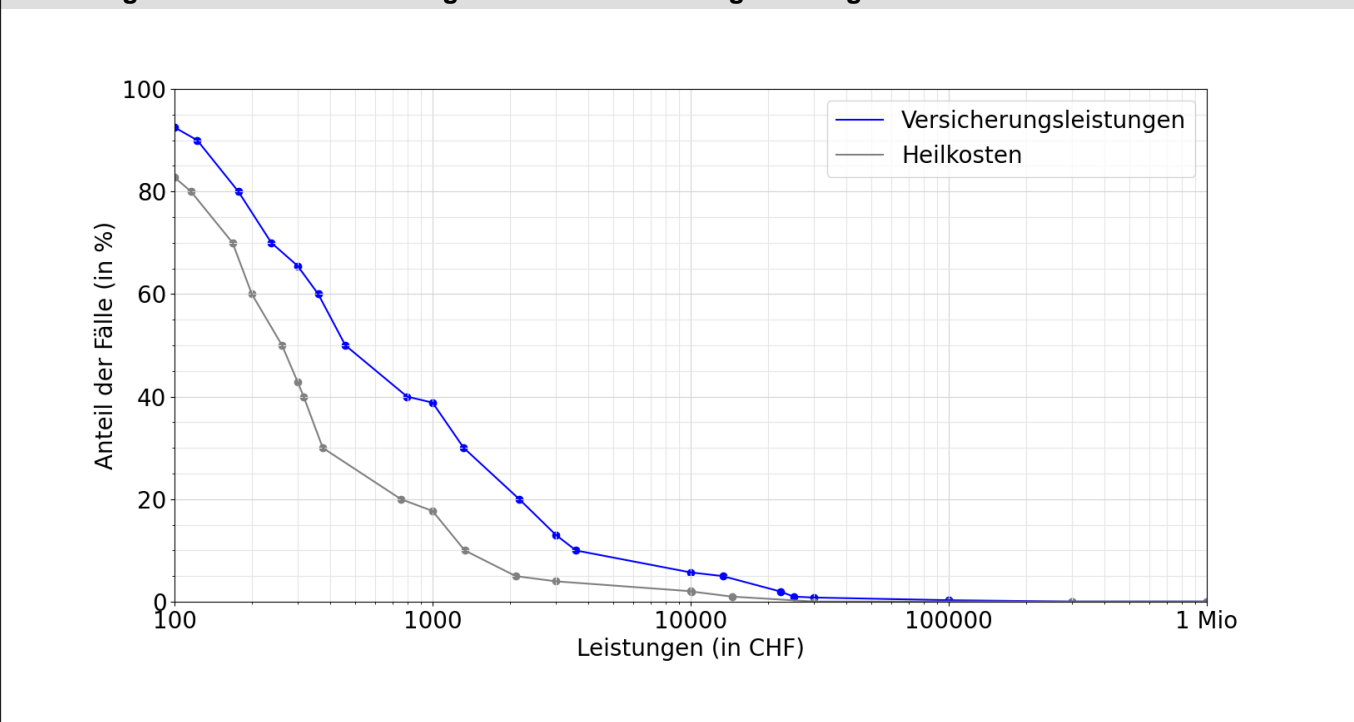

Entschädigte Tage bis zur Wiederaufnahme der Arbeit oder bis zum Festsetzen einer Rente

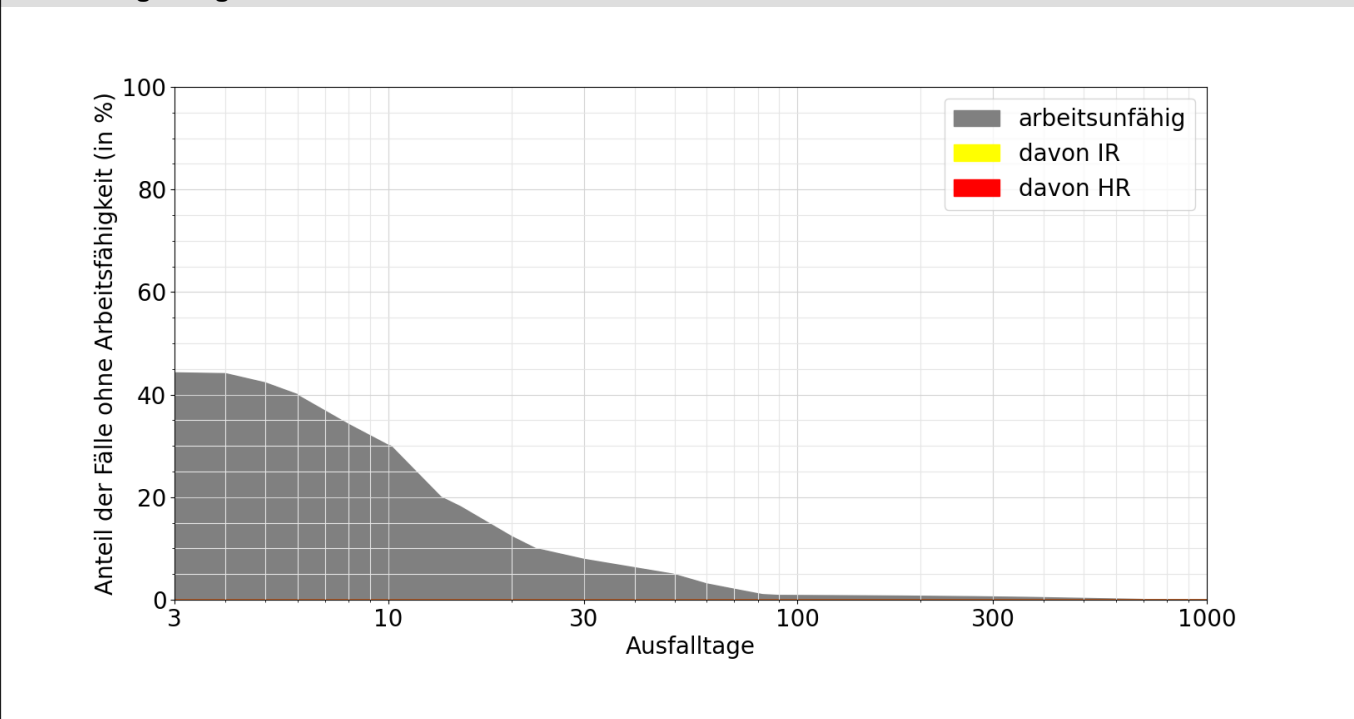

Lesebeispiele:

Nach drei Monaten sind 1% der Verunfallten noch nicht arbeitsfähig, nach 1000 Tagen noch 0.0%.

Bei 0.0% der Fälle wurde innerhalb von 1000 Tagen eine Rente gesprochen, davon in 0.0% Invalidenrenten und 0.0% wegen Todesfällen.